



NovaUniversitas

Aude Sapere

"2018, AÑO DE LA ERRADICACIÓN DEL TRABAJO INFANTIL"

VICE-RECTORÍA DE ADMINISTRACIÓN

Ocotlán de Morelos, Oaxaca, a 23 de abril de 2018
Oficio: 066/NU/VA-E/2018

ACUSE

Mtro. Gustavo Marchelo Benecchi Loyola
Subsecretario de Egresos Contabilidad y Tesorería
del Gobierno del Estado de Oaxaca
Presente.

AT'N: C.P EVANGELINA ALCAZAR HERNÁNDEZ
DIRECTORA DE CONTABILIDAD GUBERNAMENTAL

Por este medio le envío la información Contable, Presupuestal, Programática y Adicional de "NovaUniversitas" Organismo Público Estatal sita en carretera Oaxaca-Puerto Ángel s/n Km. 34.5, San Jacinto, Ocotlán de Morelos, Oaxaca, para integrar el Primer Informe Trimestral Enero-Marzo del Ejercicio 2018, atendiendo la estructura y el contenido especificado en la circular número: SF/SECyT/DCG/004/2018 de fecha 10 de abril del 2018 mediante el cual solicitó la siguiente información.

- VI. Resultados Generales
- VII. Información Contable
- VIII. Información Presupuestaria
- IX. Información Programática
- X. Información Adicional

Recibi anexos
Daniel Zapata
23/04/18

Sin otro particular, le envío un saludo y quedo de usted para cualquier aclaración al respecto.

Atentamente:
"Aude Sapere"

L.C.E. ADAELVI MOYA SOLANO
VICE-RECTORA DE ADMINISTRACIÓN
DE NOVAUNIVERSITAS



VICE RECTORÍA
DE ADMINISTRACIÓN

C.c.p. Dr. Modesto Seara Vásquez; Rector de NovaUniversitas; para su conocimiento.
C.c.p. expediente/minutario.

Secretaría de Finanzas del Poder Ejecutivo del Estado
Área Oficial de Correspondencia
RECIBIDO
24 ABR 2018
FOLIO: 151935 HORA: 12:44
ANEXOS: 150



GOBIERNO DEL ESTADO
DE OAXACA

I. Resultados Generales del 01 de enero al 31 de marzo de 2018.

Por medio del presente a continuación se describe el resultado del primer trimestre de las metas propuestas para el año 2018, siempre analizándolas de acuerdo a la naturaleza y los fines con los que fue concebida la NovaUniversitas, dichos fines se encuentran distribuidos en nuestros cuatro ejes que son: La Docencia, La Investigación, La Promoción del Desarrollo y la Difusión de la Cultura. Los cuatro ejes principales del desarrollo de la Universidad y en donde anualmente se establecen los objetivos y metas que definen nuestro rumbo para establecer los parámetros de mejora, se presentan los resultados generales comprendidos del 01 de enero al 31 de marzo de 2018.

De acuerdo a los cuatro ejes antes mencionados el primero corresponde a La Docencia, que está incluido en el programa 139 de Formación Profesional y Posgrado, el cual abarca las horas de clase impartidas en el primer trimestre, las jornadas académicas realizadas, los viajes de prácticas, las becas alimentarias otorgadas y los servicios educativos complementarios. Por lo que respecta a las Horas-Clase impartidas, se programaron un total de 5265.00 pero se alcanzó una cifra de 4418.00 por lo cual la meta no fue alcanzada, esto debido a que a comparación trienio pasado en el inicio de este semestre académico se fusionó un grupo. En lo que respecta al incremento en la matrícula en el primer trimestre del 2018, debido a la naturaleza de la universidad, en este trimestre no se tiene contemplado un incremento de la matrícula, esto debido a que solamente se incrementa en el cuarto trimestre como consecuencia del inicio de un nuevo ciclo escolar, cifras que son reportadas oficialmente en las estadísticas 911. Se puede comentar que comparado con los ciclos escolares anteriores, el índice de crecimiento ha disminuido, principalmente se debe a factores como la infraestructura que ya ha sido superada desde hace seis ciclos escolares, desde sus inicios el año 2010 la universidad solo ha contado con un edificio que alberga siete aulas, en este primer trimestre correspondiente al ciclo escolar 2017-2018 se están atendiendo un total de 17 grupos, por lo cual seguimos recurriendo a la adaptación de espacios administrativos como espacios académicos, ampliado el horario de actividades académicas, teniendo como resultado que no se pueda atender mayor cantidad de solicitudes de ingreso, aún con la falta de espacios la universidad se ha mantenido en su matrícula escolar cada ciclo escolar.



Por lo que refiere a la oferta educativa, la universidad sigue sin incrementar su oferta educativa, motivado principalmente por la falta de infraestructura y la falta de personal docente, actualmente se ofertan la Licenciatura en Informática, la Ingeniería en Agronomía y la Licenciatura en Administración, se ha puesto mayor atención en la promoción de la oferta educativa siempre con el objetivo de aumentar el porcentaje de la matrícula escolar de nuevo ingreso y mejorar los índices de abandono escolar. Con respecto al año anterior, el incremento de la promoción se incrementó mínimamente, para este periodo se hicieron aproximadamente 25 salidas de difusión de la oferta educativa, logrando así no solo la presencia en los eventos de expositivas educativas estatales y regionales, sino principalmente la visita del personal de la universidad a los centros de nivel medio superior (visitas grupo por grupo) que son de alta influencia en la zona donde se encuentra la universidad, además que en este año se realizó la gestión para seguir contando con el apoyo de la radio y televisión de gobierno estatal, o de las radios comunitarias de la región como por ejemplo la radio comunitaria de la población de San Antonino Castillo Velasco, la Villa de Zaachila, y con algunos presidentes municipales mediante su aparato de sonido local, intentando tener una campaña de impactos en radio comercial y local, sin contar los niveles de impacto de las redes sociales como la página web, facebook y twitter teniendo así, una mejor y mayor cobertura de difusión en los dos primeros trimestres del 2018, esta meta se espera que sea superada con respecto del año anterior, sin embargo, es conveniente aclarar que es importante destinar una mayor cantidad de recursos destinados a promoción para tener una mayor presencia en radio y medios impresos, para lograr una cobertura más amplia de difusión en el estado y mejorar todavía más la capacidad de captación de matrícula.

La meta de becas alimentarias se ha mantenido en el mismo número de alumnos becados, en este trimestre de aportaron 820 servicios a los alumnos con mayor rezago económico, en cuanto al porcentaje que se atendió este se ha mantenido en un 4% del total de la matrícula que puede ser beneficiado, si se quiere mantener el porcentaje de al menos del 10% del total de la matrícula se deberá incrementar la cantidad de becas a otorgar a los alumnos, pero esto traerá consigo un incremento económico en el presupuesto para este rubro.



GOBIERNO DEL ESTADO
DE OAXACA

Completando las actividades relacionadas a la docencia, se llevaron a cabo 1 jornada académica realizada, 7 salidas académicas, estas salidas contemplan los viajes de prácticas académicas, salidas a congresos, seminarios, presentaciones por parte de los profesores, etc. Y con respecto a los servicios educativos complementarios como son las horas de Biblioteca y Salas de Cómputo y actividades de laboratorio, se realizaron 9283 horas de las 9065 que se plantearon superando la meta propuesta.

El segundo eje que es la investigación científica y tecnológica, que se encuentra dentro del Programa 104 que es la Investigación Científica y Tecnológica, corresponde al trabajo desarrollado por parte de los profesores-investigadores adscritos a la universidad en conjunto con otros profesores de otras universidades o con alumnos, básicamente a productos que sean presentados y son el resultado de su trabajo de la línea de investigación que tengan, en este trimestre solo se presentó un nuevo proyecto, porque se tienen las continuaciones de los proyectos anteriores y se encuentran en la etapa de seguimiento de dichos proyectos, en este trienio se mantiene el reconocimiento a un profesor investigador en el Sistema Nacional de Investigadores (SNI) en calidad de Candidato, lo cual no es suficiente para mejorar la calidad educativa, pero estamos trabajando en conjunto con los profesores – investigadores para lograr que se incremente el índice.

Para este año se logró la incursión en la participación en las convocatorias de recursos que ofrece la Dirección General de Educación Superior Universitaria (DGESU) a través de Programa para la Inclusión y la Equidad Educativa 2017, en la cual la universidad fue beneficiada con un proyecto de equipamiento en beneficio del alumnado de la Universidad, el proyecto generó un ingreso por 489,318.00, lo cual permitirá habilitar una aula para clases. En este primer trimestre el proyecto ha sido implementado y por consiguiente el recurso fue ejecutado en su totalidad, respaldado con la presentación de los informes que se emiten trimestralmente a la Dirección de Superación Académica de la Dirección General de Educación Superior Universitaria.

Para la universidad el tercer eje es la Promoción del Desarrollo, que se encuentra contemplado en el Programa 156 de Vinculación de la Instituciones de Educación Superior con el Sector Productivo y Social, y tiene como fin contribuir al incremento de los niveles de competitividad estatal, se alcanzaron a desarrollar 3 actividades de las 2 programadas, estas actividades se encuentran repartidas en asesorías técnicas para productores, los cursos de computación para niños. Además existen 35 alumnos realizando o terminaron su servicio social en diferentes instancias de gobierno estatal o



GOBIERNO DEL ESTADO
DE OAXACA

municipal, la meta fue cumplida en su totalidad, existe la posibilidad que se alcancen mayores objetivos en años futuros debido a que las comunidades saben que existe este apoyo y comienzan a solicitarlo en sus proyectos, pero no podemos abarcar más acciones y actividades debido a que la universidad no cuenta con una brigada de promoción del desarrollo que se dedique especialmente a colaborar con la región o regiones aledañas, pero para ello es necesario contar con el recurso económico suficiente que permita la integración esta brigada.

Por último, en el eje de Difusión a la cultura contemplado en el Programa 147 de Promoción, fomento y Difusión de las Diversidades Culturales y Bioculturales, le corresponden a las actividades que complementan la educación profesional de los alumnos, se cuenta con el ciclo de cine en el que se proyectan películas que estén encaminadas a difundir la cultura de todo el mundo, y permite que los asistentes aprecien las diferentes formas de arte, este ciclo permanece abierto al público en general y se hace la invitación a las instituciones cercanas, en este trimestre se proyectaron 4 películas en los ciclos programados durante el año. Se debe considerar también el Programa de Lectura Mensual mediante el cual se atienden las lecturas que los alumnos presentan antes de cada periodo mensual de exámenes, lo cual indica que se presentaron 410 reportes de lectura. La meta programada fue de 4 actividades en general sin contar los reportes de lectura, pero es importante mencionar que este tipo de actividad se realiza gracias al apoyo que se tiene por parte del personal que su función principal no es la de promotor de la cultura, es posible que se incrementen las actividades teniendo el apoyo de recursos económicos para tener a personal encargado especialmente de este tipo de actividades y dar cumplimiento a lo planeado.

Finalmente, podemos comentar que de acuerdo a lo establecido en las metas establecidas en el Programa Operativo Anual 2018, los objetivos se han ido cumpliendo en su mayoría y en algunos casos se logró una mejoría, seguimos siendo conscientes que se puede aportar todavía un mayor número de actividades, sin embargo, sin el apoyo económico que es fundamental en estos casos, cada periodo que pase, el cumplimiento de los objetivos se verá disminuido o no incrementado.

CONCEPTO	EJERCICIO FISCAL 2018	EJERCICIO FISCAL 2017	CONCEPTO	EJERCICIO FISCAL 2018	EJERCICIO FISCAL 2017
ACTIVO			PASIVO		
ACTIVO CIRCULANTE			PASIVO CIRCULANTE		
EFFECTIVO Y EQUIVALENTES	228,372	4,097,651	CUENTAS POR PAGAR A CORTO PLAZO	5,376,018	5,593,757
DERECHOS A RECIBIR EFECTIVO O EQUIVALENTES	4,191,261	4,227,721	Total de PASIVO CIRCULANTE	5,376,018	5,593,757
DERECHOS A RECIBIR BIENES O SERVICIOS	956,385	956,385	TOTAL PASIVO	5,376,018	5,593,757
Total de ACTIVO CIRCULANTE	5,376,018	5,593,757	HACIENDA PÚBLICA/PATRIMONIO		
ACTIVO NO CIRCULANTE			HACIENDA PÚBLICA/PATRIMONIO CONTRIBUIDO		
BIENES INMUEBLES, INFRAESTRUCTURA Y CONSTRUCCIONES	82,884,136	82,884,136	ACTUALIZACIÓN DE LA HACIENDA PÚBLICA/ PATRIMONIO	88,200,402	88,083,197
BIENES MUEBLES	14,859,163	14,252,640	Total de HACIENDA PÚBLICA/PATRIMONIO CONTRIBUIDO	88,200,402	88,083,197
Total de ACTIVO NO CIRCULANTE	97,743,299	97,136,776	HACIENDA PÚBLICA/PATRIMONIO GENERADO		
TOTAL DE ACTIVOS	103,119,317	102,730,533	RESULTADOS DE EJERCICIO (AHORRO/ DESAHORRO)	0	0
			RESULTADOS DE EJERCICIOS ANTERIORES	9,542,897	9,053,579
			Total de HACIENDA PÚBLICA/PATRIMONIO GENERADO	97,743,299	97,136,776
			Resultados del Ejercicio (Ahorro/Desahorro)	0	0
			Total de Pasivo y Patrimonio/Hacienda Pública	103,119,317	102,730,533

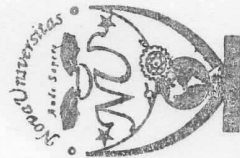

**VICE RECTORÍA
DE ADMINISTRACIÓN**

[Signature]

JEFA DEL DEPARTAMENTO DE RECURSOS FINANCIEROS

L.C.P. IRENÉ MARQUEZ POBLANO



**DEPARTAMENTO DE
RECURSOS FINANCIEROS**

[Signature]

VICE-RECTORÍA DE ADMINISTRACIÓN

L.C.E. ADAELVIMMOYA SOLANO



RECTORÍA

[Signature]

RECTOR

DR. MODESTO SEARA VAZQUEZ



CONCEPTO	EJERCICIO FISCAL 2018	EJERCICIO FISCAL 2017	CONCEPTO	EJERCICIO FISCAL 2018	EJERCICIO FISCAL 2017
INGRESOS Y OTROS BENEFICIOS			GASTOS Y OTRAS PERDIDAS		
PARTICIPACIONES, APORTACIONES, TRANSFERENCIAS, ASIGNACIONES, SUBSIDIOS Y OTRAS AYUDAS	4,270,561	4,054,115	TRANSFERENCIAS, ASIGNACIONES, SUBSIDIOS Y OTRAS AYUDAS	4,270,561	4,054,115
TRANSFERENCIAS, ASIGNACIONES, SUBSIDIOS Y OTRAS AYUDAS	4,270,561	4,054,115	TRANSFERENCIAS INTERNAS Y ASIGNACIONES AL SECTOR PÚBLICO	4,265,341	4,045,705
TOTAL DE INGRESOS Y OTROS BENEFICIOS	4,270,561	4,054,115	AYUDAS SOCIALES	5,220	8,410
			TOTAL DE GASTOS Y OTRAS PERDIDAS	4,270,561	4,054,115



DEPARTAMENTO DE RECURSOS FINANCIEROS

[Signature]

JEFA DEL DEPARTAMENTO DE RECURSOS FINANCIEROS

L.C.P. IRENE MÁRQUEZ POBLANO



VICE RECTORIA DE ADMINISTRACIÓN

[Signature]

VICE-RECTORA DE ADMINISTRACIÓN

L.C.E. ADARLVI MOYA SOLANO



RECTORIA

[Signature]

RECTOR

DR. MODESTO SEARA VAZQUEZ

Concepto	Hacienda Pública / Patrimonio			Total
	Contribuido	Ejerc. Ant.	Generado Del Ejercicio	
Patrimonio Neto Inicial Ajustado del Ejercicio	88,083,197	0	0	88,083,197
ACTUALIZACIONES DEL PATRIMONIO	88,083,197	0	0	88,083,197
Variaciones de la Hacienda Pública / Patrimonio Neto del Ejercicio	0	0	9,053,579	9,053,579
RESULTADOS DE EJERCICIOS ANTERIORES	0	0	9,053,579	9,053,579
RESULTADOS DEL EJERCICIO (AHORRO/ DESAHORRO)	0	0	0	0
Hacienda Pública / Patrimonio Neto Final del Ejercicio 2017	88,083,197	0	9,053,579	97,136,776
Cambios en la Hacienda Pública / Patrimonio Neto del Ejercicio 2018	88,200,402	0	0	88,200,402
ACTUALIZACIONES DEL PATRIMONIO	88,200,402	0	0	88,200,402
Variaciones de la Hacienda Pública / Patrimonio Neto del Ejercicio	0	0	9,542,897	9,542,897
RESULTADOS DE EJERCICIOS ANTERIORES	0	0	9,542,897	9,542,897
RESULTADOS DEL EJERCICIO (AHORRO/ DESAHORRO)	0	0	0	0
Saldo Neto en la Hacienda Pública / Patrimonio 2018	88,200,402	0	9,542,897	97,743,299

DEPARTAMENTO DE RECURSOS FINANCIEROS

VICE RECTORIA DE ADMINISTRACIÓN

RECTORIA

JEFA DEL DEPARTAMENTO DE RECURSOS FINANCIEROS
L.C.P. IRENÉ MÁRQUEZ POBLANO

VICE-RECTORIA DE ADMINISTRACIÓN
L.C.E. ADAELVI MOYA SOLANO
Página 1/1

RECTOR
DR. MODESTO SEARA VAZQUEZ





CONCEPTO	ORIGEN	APLICACIÓN	CONCEPTO	ORIGEN	APLICACIÓN
ACTIVO	217,739	606,523	PASIVO	0	217,739
ACTIVO CIRCULANTE	217,739	0	PASIVO CIRCULANTE	0	217,739
EFFECTIVO Y EQUIVALENTES	181,279	0	CUENTAS POR PAGAR A CORTO PLAZO	0	217,739
DERECHOS A RECIBIR EFFECTIVO O EQUIVALENTES	36,460	0	HACIENDA PÚBLICA/PATRIMONIO	606,523	0
DERECHOS A RECIBIR BIENES O SERVICIOS	0	0	HACIENDA PÚBLICA/PATRIMONIO CONTRIBUIDO	117,205	0
ACTIVO NO CIRCULANTE	0	606,523	ACTUALIZACIÓN DE LA HACIENDA PÚBLICA/PATRIMONIO	117,205	0
BIENES INMUEBLES, INFRAESTRUCTURA Y CONSTRUCCIONES EN PROCESO	0	0	HACIENDA PÚBLICA/PATRIMONIO GENERADO	489,318	0
BIENES MUEBLES	0	606,523	RESULTADOS DE EJERCICIO (AHORRO/ DESAHORRO)	0	0
			RESULTADOS DE EJERCICIOS ANTERIORES	489,318	0
			RESULTADOS DEL EJERCICIO (AHORRO/ DESAHORRO)	216,447	0
			TOTALES	822,970	217,739



DEPARTAMENTO DE RECURSOS FINANCIEROS

JEFA DEL DEPARTAMENTO DE RECURSOS FINANCIEROS

L.C.P. IRENE MÁRQUEZ POBLANO



VICE RECTORIA DE ADMINISTRACIÓN

VICE-RECTORA DE ADMINISTRACIÓN

L.C.E. ADAELVI MOYA SOLANO



RECTORIA

RECTOR

DR. MODESTO SEARA VAZQUEZ

NOVAUNIVERSITAS
Estado de Flujo de Efectivo
Del 01 de Enero al 31 de Marzo de 2018
(Pesos)

PART	CONCEPTOS	Primer Trimestre 2018	Primer Trimestre 2017
	FLUJOS DE EFECTIVO DE LAS ACTIVIDADES DE OPERACIÓN.		
	Transferencias, Asignaciones y Subsidios y Otras ayudas	24,836,358	28,298,609
42210	Transferencias Internas y Asignaciones al Sector Público	4,270,561	4,054,115
21121	Deudas por adq. de bienes y contrat. de serv. Por pagar a c.p.	-	-
21131	Contratistas por obras en bienes de dominio público por pagar a c.p.	3,418,792	3,418,792
21151	Transferencias Internas y Asignaciones al Sector Público	208,016	438,266
21171	Retenciones de impuestos por pagara a c.p.	129,730	99,502
21172	Retenciones del sistema de seg. Social por pagar a c.p.	27,834	28,831
21179	Otras retenciones y contribuciones por paga a c.p.	574,077	591,427
21191	Fondo rotatorio por pagar a c.p.	50,000	50,000
21194	Cuentas por pagar por prestamos otorgados	956,385	956,385
21199	Otras cuentas por pagar a c.p.	11,184	10,554
	Otros Ingresos		
	Aplicación	24,801,867	27,943,869
	Servicios Personales	-	-
	Materiales y Suministros	-	-
	Servicios Generales	-	-
11229	Otras cuentas por cobrar	-	-
11239	Otros deudores diversos por cobrar a c.p.	4,191,261	4,227,721
11310	Anticipos a proveedores	-	-
11342	Anticipo a Contratistas por Obra Pública en Bienes Propios	956,385	956,385
52110	Transferencias Internas y Asignaciones al Sector Público	4,265,341	4,045,705
	Transferencias al resto del Sector Público	-	-

	Subsidios y Subvenciones	-	-
52420	Ayudas Sociales	5,220	8,410
	Pensiones y Jubilaciones	-	-
	Transferencias a Fideicomisos, Mandatos y Análogos	-	-
	Transferencias al Exterior	-	-
	Participaciones	-	-
	Aportaciones	-	-
	Convenios	-	-
	Flujos netos de efectivo por actividades de operación		
	Flujos de efectivo por actividades de inversión.		
	Origen		
	Contribuciones de capital		
	Venta de activos físicos		
	Aplicación		
12411	Muebles de oficina y estantería	-	-
12413	Equipo de Computo y Tecnologías de la Información	-	-
12421	Equipos y Aparatos Audiovisuales	-	-
12429	Otro Mobiliario y Equipo Educativo y Recreativo	-	-
12431	Equipo Médico y de Laboratorio	-	-
12441	Automoviles y Camiones	-	-
12465	Equipo de Comunicación y Telecomunicación.	-	-
12466	Equipos de Generación Eléctrica, Aparatos y Accesorios Electrónicos	-	-
12467	Herramientas y Máquinas Herramienta	-	-
	Flujos netos de efectivo por actividades de inversión		
12356	Otras Construcciones de Ingeniería Civil u Obra Pesada en Proceso	-	-
	Flujos de efectivo por actividades de financiamiento		
	Origen		
	Endeudamiento Neto	-	-
	Interno	-	-
	Externo	-	-
	Otros Origenes de Financiamiento	-	-
	Aplicación	-	-
	Servicios de la Deuda	-	-
	Interno	-	-
	Externo	-	-
	Otras Aplicaciones de Financiamiento	-	-
	Flujos netos de efectivo por actividades de financiamiento	-	-
	Incremento/Disminución Neta en el Efectivo y Equivalentes al Efectivo	135,812	40,710

11131	Efectivo y Equivalentes al Efectivo al Inicio del Ejercicio	92,560	450,361
11131	Efectivo y Equivalentes al Efectivo al Final del Ejercicio	228,372	409,651

VICE-RECTORA DE ADMINISTRACIÓN

L.C.E. ADAELVI MOYA SOLANO



VICE RECTORÍA
DE ADMINISTRACIÓN

RECTOR

DR. MODESTO SEARA VÁZQUEZ



RECTORIA

DESCRIPCION	PERIODO		SALDO FINAL	FLUJO
	SALDO INICIAL	CARGOS		
ACTIVO				
ACTIVO CIRCULANTE	5,738,122	8,000,166	8,362,271	-362,104
EFFECTIVO Y EQUIVALENTES	34,490	6,764,554	6,570,673	193,881
DERECHOS A RECIBIR EFECTIVO O EQUIVALENTES	4,747,246	1,235,612	1,791,598	-555,986
DERECHOS A RECIBIR BIENES O SERVICIOS	956,385	---	---	---
ACTIVO NO CIRCULANTE	97,808,999	178,494	244,193	-65,700
BIENES INMUEBLES, INFRAESTRUCTURA Y CONSTRUCCIONES EN PROCESO	82,884,136	---	---	---
BIENES MUEBLES	14,924,863	178,494	244,193	-65,700
TOTAL ACTIVO	103,547,121	8,178,660	8,606,464	-427,804



DEPARTAMENTO DE
RECURSOS FINANCIEROS

JEFA DEL DEPARTAMENTO DE RECURSOS FINANCIEROS

L.C.P. IRENE MÁRQUEZ POBLANO



VICE RECTORIA
DE ADMINISTRACIÓN

VICE-RECTOR DE ADMINISTRACIÓN

L.C.E. ADAEL V. MOYA SOLANO



RECTORIA

RECTOR

DR. MODESTO SEARA VAZQUEZ



DENOMINACIÓN DE LAS DEUDAS		MONEDA DE CONTRATACIÓN	INSTITUCION O PAÍS ACREEDOR	SALDO INICIAL DEL PERIODO	SALDO FINAL DEL PERIODO
DEUDA PÚBLICA					
Corto Plazo					
Deuda Interna					
	Instituciones de Crédito	PESOS	MEXICO	0	0
	Títulos y Valores			0	0
	Arrendamientos Financieros			0	0
Deuda Externa					
	Organismos Financieros Internacionales			0	0
	Deuda Bilateral			0	0
	Títulos y Valores			0	0
	Arrendamientos Financieros			0	0
	Subtotal a Corto Plazo			0	0
Largo Plazo					
Deuda Interna					
	Instituciones de Crédito	PESOS	MEXICO	0	0
	Títulos y Valores			0	0
	Arrendamientos Financieros			0	0
Deuda Externa					
	Organismos Financieros Internacionales			0	0
	Deuda Bilateral			0	0
	Títulos y Valores			0	0
	Arrendamientos Financieros			0	0
	Subtotal a Largo Plazo			0	0
OTROS PASIVOS					
	OTROS	PESOS	MEXICO	0	0
	SUBTOTAL OTROS PASIVOS			0	0
	TOTAL DEUDA Y OTROS PASIVOS			0	0



GOBIERNO DEL ESTADO
DE OAXACA



INFORME SOBRE PASIVOS CONTINGENTES

"NO APLICA"



NOTAS A LOS ESTADOS FINANCIEROS
Del 01 de Enero al 31 de Marzo del 2018
(Pesos)

Remito informe relacionado con la Información Financiera del Primer Trimestre del Ejercicio 2018.

NOTAS A DESGLOSE

I) NOTAS AL ESTADO DE SITUACIÓN FINANCIERA

El Estado de Situación Financiera tiene como propósito mostrar la información relativa a los recursos y obligaciones de la Entidad.

ACTIVO

CUENTAS	Primer Trimestre 2018	Primer Trimestre 2017
ACTIVO CIRCULANTE		
Efectivo y Equivalentes	228,372	409,651
Derechos a recibir efectivo o Equivalentes	4,191,261	4,227,721
Derecho a recibir bienes o servicios	956,385	956,385
Total de Activo Circulante	5,376,018	5,593,757
Bienes Inmuebles, Infraestructura y Construcciones en Proceso	82,884,136	82,884,136
Bienes Muebles	14,859,163	14,252,640
Depreciación, Deterioro y amortización Acumulada de Bienes e Intangibles	0	0
Total de Activo no Circulante	97,743,299	97,136,77
TOTAL DE ACTIVOS	103,119,317	102,730,533



ACTIVO CIRCULANTE

Efectivo y Equivalentes

El rubro de efectivo y equivalentes del periodo del 01 de enero al 31 de marzo del 2018, representa los recursos disponibles de la Entidad, saldo que se refleja en las siguientes cuentas bancarias: Scotiabank cta. 576514 Servicios Personales, cta. 576522 Gastos de Operación, cta. 576530 Fondo Rotatorio, cta. 576565 Ingresos Propios y cta. 575909 Débito Empresarial. Saldos disponibles para solventar pagos a proveedores, prestadores de servicios y recurso de deudas por convenios.

Derechos a recibir Efectivo o Equivalentes

En el rubro de Derechos a recibir Efectivo o Equivalentes (Otros deudores diversos por cobrar a C.P) el saldo que se expresa en el Estado de Situación Financiera del periodo del 01 de enero al 31 de marzo del 2018, corresponde a las provisiones por retenciones de nómina del mes de marzo del 2018, integrándose de la siguiente forma: Impuestos Sobre Sueldos y Salarios (ISSS) contribuciones: IMSS, IMSS Cesantía y Vejez, Crédito Infonavit. Cabe señalar que en este rubro se contempla el saldo por \$4,014,909 (Cuatro millones, catorce mil, novecientos nueve pesos 00/100 M.N.) con cargo a la Secretaria de Finanzas por concepto de CLC'S de gastos de operación y deuda directa del ejercicio 2016 y gastos de operación del mes de marzo 2018 que al 31 de marzo del ejercicio 2018, no fueron ministradas por la Tesorería de la Secretaria de Finanzas.

ACTIVO NO CIRCULANTE

Está constituido por el conjunto de valores y derechos de realización o disponibilidad con un periodo de tiempo superior a un año.

Bienes Inmuebles, Infraestructura y Construcciones en Proceso



El rubro de Bienes Inmuebles, correspondientes al periodo del 1° de enero al 31 de marzo del 2018 está integrado de la siguiente forma:

CUENTAS	Primer Trimestre 2018	Primer Trimestre 2017
Bienes Inmuebles, Infraestructura y Construcciones en Proceso	82,884,136	82,884,136
TOTAL	82,884,136	82,884,136

Bienes muebles

El rubro de Bienes Muebles correspondientes al periodo del 01 de Enero al 31 de Marzo del 2018, está integrado de la siguiente forma:

CUENTAS	Primer Trimestre 2018	Primer Trimestre 2017
Muebles de Oficina y Estantería	477,262	477,262
Equipo de Cómputo y Tecnologías de la Información	4,555,169	4,218,443
Equipos y Aparatos Audiovisuales	5,227,409	4,957,612
Equipo Médico y de Laboratorio	595,227	595,227
Automóviles y Camiones	76,067	76,067
Equipo de Comunicación y de Telecomunicación	3,270,143	3,270,143
Equipos de Generación Eléctrica, aparatos y accesorios eléctricos	7,199	7,199
Herramientas y Máquinas Herramienta	650,687	650,687
TOTAL	14,859,163	14,252,640

Al 31 de marzo del Ejercicio 2018, el saldo en el rubro de Activo no Circulante es de \$82,884,136 (Ochenta y dos millones, ochocientos ochenta y cuatro mil, ciento treinta y seis pesos 00/100M.N.).



PASIVO

El saldo de este rubro al 31 de marzo del Ejercicio 2018, asciende a la cantidad de \$5,376,018 (Cinco millones, trescientos setenta y seis mil, dieciocho pesos 00/100 M.N.) que corresponden a los compromisos de pagos adquiridos al 31 de marzo del ejercicio 2018, con proveedores y prestadores de servicios por las adquisiciones de bienes y contratación de servicios por pagar a corto plazo, así mismo en este rubro se contemplan los montos de las provisiones de nóminas (retenciones de los trabajadores) correspondiente al mes de marzo y 2do. bimestre del 2018, detallándose de la siguiente forma:

PASIVO CIRCULANTE

CUENTAS	Primer Trimestre 2018	Primer Trimestre 2017
Cuentas por Pagar a corto plazo		
Deudas por Adquisición de Bienes y Contratación de Servicios por Pagar a CP	0	0
Contratistas por Obras Públicas por Pagar a CP	3,418,792	3,418,792
Transferencias Internas y Asignaciones al Sector Público	208,016	438,266
Retenciones de Impuestos por Pagar a CP	129,730.06	99,502
Retenciones del Sistema de seguridad social por Pagar a CP	27,834	28,831
Otras retenciones y Contribuciones por Pagar a CP	574,077	591,427
Fondos Rotatorios por Pagar a CP	50,000	50,000
Cuentas por Pagar por Préstamos Otorgados	956,385	956,385
Otras Cuentas por Pagar a corto plazo	11,184	10,553.61
TOTAL	5,376,018	5,593,757



HACIENDA PÚBLICA/PATRIMONIO

CUENTAS	Primer Trimestre 2018	Primer Trimestre 2017
HACIENDA PÚBLICA/PATRIMONIO GENERADO	88,200,402	88,083,197
Resultados de Ejercicio (ahorro/Desarrollo)	0	0
Resultado de ejercicios Anteriores	9,542,897	9,053,579
Total de Hacienda Pública/Patrimonio Generado	97,743,299	97,136,776
Resultado del Ejercicio (Ahorro/Desarrollo)	0	0

La cuenta de Hacienda Pública/Patrimonio, refleja un saldo al 31 de marzo del Ejercicio 2018, por la cantidad de \$97,743,299 (Noventa y siete millones, setecientos cuarenta y tres mil, doscientos noventa y nueve pesos 00/100M.N.) que representa la acumulación de resultados de ejercicios anteriores.

II) NOTAS AL ESTADO DE ACTIVIDADES

Muestra el resultado de las operaciones de la Universidad correspondiente al periodo del 01 de enero al 31 de marzo del 2018 integrado de la siguiente forma:



CUENTAS	Primer Trimestre 2018	Primer Trimestre 2017
INGRESOS Y OTROS BENEFICIOS		
PARTICIPACIONES, APORTACIONES, TRANSFERENCIAS, ASIGNACIONES, SUBSIDIOS Y OTRAS AYUDAS	4,270,561	4,054,115
TOTAL DE INGRESOS Y OTROS BENEFICIOS	4,270,561	4,054,115
GASTOS Y OTRAS PERDIDAS		
TRASNFERENCIAS INTERNAS Y ASIGNACIONES AL SECTOR PUBLICO	4,265,341	4,045,705
AYUDAS SOCIALES	5,220	8,410
TOTAL DE GASTOS Y OTRAS PERDIDAS	4,270,561	4,054,115
AHORRO NETO DEL EJERCICIO	0	0

Ingresos y Otros Beneficios

Los ingresos corresponden a los recursos recaudados correspondientes al periodo del 01 de enero al 31 de marzo del 2018, el cual asciende a un importe de \$ 4,270,561 (Cuatro millones, doscientos setenta mil, quinientos sesenta y un pesos 00/100 M.N.) recursos que fueron comprometidos y devengados durante dicho periodo.

Gastos y Otras Pérdidas

El rubro de Gastos y Otras Pérdidas, corresponden a lo devengado por la Universidad durante el periodo del 01 de enero al 31 de marzo de 2018 por la cantidad de: \$4,270,561 (Cuatro millones, doscientos setenta mil, quinientos sesenta y un pesos 00/100 M.N.) integrado de la siguiente manera:



Transferencias, Asignaciones, Subsidios y Otras Ayudas.

- a) Transferencias Internas y Asignaciones al Sector Público, refleja un saldo de \$2,265,341 (Dos millones, doscientos sesenta y cinco mil, trescientos cuarenta y un pesos 00/100 M.N.) correspondiente a recursos que fueron comprometidos y devengados en los rubros de: Servicios personales, Materiales y Suministros y Servicios Generales durante el periodo: del 01 de enero al 31 de marzo del 2018.
- b) Ayudas Sociales refleja un saldo por la cantidad de \$5,220 (Cinco mil, doscientos veinte pesos 00/100 M.N.) recursos que fueron comprometidos y devengados durante el periodo del 01 de enero al 31 de marzo del 2018. En beneficio a los Alumnos de bajos recursos económicos, con la finalidad de promover el desarrollo de su educación al ser beneficiados con becas alimentarias.

III) NOTAS AL ESTADO DE VARIACION EN LA HACIENDA PÚBLICA

Variaciones de la Hacienda Pública/Patrimonio Neto del Ejercicio Hacienda Pública/ Patrimonio Generado Resultados de Ejercicios Anteriores

El apartado de Hacienda Pública/Patrimonio Generado, en el periodo del 01 de enero al 31 de marzo del 2018, asciende a la cantidad de \$97,743,299 (Noventa y siete millones, setecientos cuarenta y tres mil, doscientos noventa y nueve pesos 00/100 M.N.) integrándose de la siguiente manera:



RUBRO	VARIACIONES
Hacienda Pública/Patrimonio Neto Final del Ejercicio 2018	88,200,402
Resultados de Ejercicios Anteriores	9,542,897
Saldo Neto en la Hacienda Pública/Patrimonio 2018	97,743,299

IV) NOTAS AL ESTADO DE FLUJO DE EFECTIVO

Efectivo y equivalentes

Efectivo y Equivalentes al Efectivo al inicio del primer trimestre del ejercicio 2018, por la cantidad de \$92,560 (Noventa y dos mil, quinientos sesenta pesos 00/100 M.N.), al finalizar el ejercicio un saldo de \$228,372 (Doscientos veintiocho mil, trescientos setenta y un pesos 00/100 M.N.) integrado por las cuentas bancarias de Ingresos Propios, Fondo Rotatorio, Débito Empresarial, Servicios Personales, y Gastos de Operación.

1. Análisis de saldo en la cuenta de Efectivo y Equivalentes:

CONCEPTO	Primer Trimestre 2018	Primer Trimestre 2017
Efectivos en Bancos – Tesorería	3,000	6,000
Efectivos en Bancos - Dependencias	225,372	403,651
Inversiones temporales (hasta 3 meses)	0	0
Fondos con afectación específica	0	0
Depósitos de fondos de terceros y otros	0	0
Total de Efectivos y Equivalentes	228,372	409,651



NovaUniversitas
Conciliación entre los Ingresos Presupuestarios y Contables
Correspondiente del 01 de Enero al 31 de Marzo de 2018
(Pesos)

1. Total de Ingresos (presupuestarios)		\$4,270,561
2. Más Ingresos Contables no Presupuestarios		
Incremento por variación de inventarios		
Disminución del exceso de estimaciones por pérdida o deterioro u obsolescencia		
Disminución del exceso de provisiones		
Otros ingresos y beneficios varios		
Otros Ingresos Contables no Presupuestarios		
3. Menos ingresos presupuestarios no contables		
Producto de capital		
Aprovechamiento capital		
Ingresos derivados de financiamientos		
Otros Ingresos presupuestarios no contables		
4. Ingresos Contables (4=1+2-3)		\$4,270,561



NovaUniversitas
Conciliación entre los Egresos Presupuestarios y los Gastos Contables
Correspondiente del 01 de Enero al 31 de Marzo de 2018
(Pesos)

1. Total de egresos (presupuestarios)		\$4,270,561
2. Menos egresos presupuestarios contables		
Mobiliario y equipo de administración		
Mobiliario y equipo educacional y recreativo		
Equipo e instrumental médico y de laboratorio		
Vehículos y equipos de transporte		
Equipo de defensa y seguridad		
Maquinaria, otros equipos y herramientas		
Activos Biologicos		
Bienes inmuebles		
Activos intangibles		
Obra pública en bienes propios		
Acciones y participaciones del capital		
Compra de títulos y valores		
Inversiones en fideicomisos, mandatos y otros análogos		
Provisiones para contingencias y otras erogaciones especiales		
Amortización de la deuda pública		
Aduedos de ejercicios fiscales anteriores (ADEFAS)		
Otros egresos Presupuestales no Contables		
3. Más Gastos Contables No Presupuestales		
Estimaciones, depreciación, deterioros, obsolescencia, y amortización		
Provisiones		
Disminución de inventarios		
Aumento por insuficiencia de estimaciones por pérdida o deterioro y obsolescencia		
Aumento por insuficiencia de provisiones		
Otros Gastos		
Otros Gastos Contables No Presupuestales		
4. Total Gastos Contables (4=1-2+3)		\$4,270,561



NOTAS DE MEMORIA (CUENTAS DE ORDEN)

Las cuentas de orden se utilizan para registrar movimientos de valores que no afecten o modifiquen el balance del ente contable, sin embargo, su incorporación en libros es necesaria con fines de recordatorio contable, de control y en general sobre los aspectos administrativos, o bien, para consignar sus derechos o responsabilidades contingentes que puedan, o no, presentarse en el futuro.

Análisis de las cuentas de orden del 01 de Enero al 31 de Marzo de 2018.

CUENTA	NOMBRE	SALDO
82100	Presupuesto de Egresos Aprobado	6,002,108
82200	Presupuesto de Egresos por Ejercer	1,731,547
82300	Presupuesto Modificado	0
82400	Presupuesto de Egresos Comprometido	4,270,561
82500	Presupuesto de Egresos Devengado	4,270,561
82600	Presupuesto de Egresos Ejercido	4,245,890
82700	Presupuesto de Egresos Pagado	24,671

NOTAS DE GESTIÓN ADMINISTRATIVA

1. Introducción:

Los Estados Financieros de los entes públicos, proveen de información financiera a los principales usuarios de la misma, al Congreso y a los ciudadanos.



El objetivo del presente documento es la revelación del contexto y de los aspectos económicos-financieros más relevantes que influyeron en las decisiones del período: del 01 de enero al 31 de marzo del 2018 y deberán ser considerados en la elaboración de los Estados Financieros para la mayor comprensión de los mismos y sus particulares.

De esta manera, se informa y explica la respuesta del gobierno a las condiciones relacionadas con la información financiera de cada periodo de gestión: además, de exponer aquellas políticas que podrían afectar la toma de decisiones en períodos posteriores.

2. Panorama Económico y Financiero:

Se aprueba a la Universidad un total de presupuesto de egresos para el ejercicio fiscal 2018, de \$20,060,337 (Veinte millones, sesenta mil, trescientos treinta y siete pesos 00/100 M.N.) con fundamento en la Ley Orgánica del Poder Ejecutivo del Estado de Oaxaca y el Decreto del Presupuesto de Egresos del Estado de Oaxaca, mismo que se encuentra distribuido conforme a la estructura programática presentada en el Programa Operativo Anual (POA2018).

Dando seguimiento, a lo anterior, durante el periodo comprendido del 01 de enero al 31 de marzo del 2018, se ha comprometido, devengado y ejercido un total de presupuesto de \$4,270,561 (Cuatro millones, doscientos setenta mil, quinientos sesenta y un pesos 00/100 M.N.) con lo cual se han logrado las metas programadas en el trimestre. A pesar de la falta de créditos por parte de los proveedores, debido a los adeudos del ejercicio fiscal 2016, que ascienden a la cantidad de \$524,283 (Quinientos veinticuatro mil, doscientos ochenta y tres pesos 00/100 M.N.) de gastos de operación y 2,447,670 (Dos millones, cuatrocientos cuarenta y siete mil, seiscientos setenta pesos 00/100 M.N.) de obra directa mismos que a la fecha siguen pendientes de ministrar por parte de la Secretaría de Finanzas, por lo cual se solicitó apoyo a la Tesorería de la Secretaría de Finanzas para dar solución a los pagos de proveedores sin embargo argumentan que la Secretaría no cuenta con la liquidez financiera. Sin embargo se sigue dando seguimiento.

La Universidad NovaUniversitas en los años 2014, 2015, 2016, 2017 y al primer trimestre del 2018 siguió trabajando con presupuesto estatal para gasto corriente, de igual manera seguimos realizado las gestiones para obtener más recurso federal y de esta manera apoyar al Estado, obteniendo más recursos para la operación de la Universidad, ya que al no obtener recurso federal afecta de manera considerable tanto a la universidad como al Estado, al verse limitada en la infraestructura (que



mucha de esta se construye con recursos de programas federales), en la contratación de nuevos profesores – investigadores donde la plantilla actual es de 19 profesores que han cubierto tres carreras, así mismo recursos para las prácticas académicas de los alumnos, etc. En los años de 2012 hasta 2014 tuvimos un déficit presupuestal, y en 2015, 2016 y 2017 ya no se tuvo déficit, pero se limitó en el rubro de servicios personales, materiales y suministros y servicios generales a lo que nos autorizó la Secretaría de Finanzas. Dado que esta Universidad está en un proceso de consolidación es muy difícil cubrir las necesidades que van surgiendo a medida del crecimiento natural y al avance de las generaciones de estudiantes. Actualmente la universidad ya cuenta con el Registro Nacional de Instituciones y Empresas Científicas y Tecnológicas (RENIECYT) ante el CONACYT, esto nos permitirá participar en las diferentes convocatorias que emita el CONACYT para financiar proyectos, participación de becas, ingresar al padrón de Sistema Nacional de Investigadores y llevar a cabo convenios de financiamiento con la industria y el gobierno, que a su vez al ser beneficiados por estos recursos aportaría mucho a la Institución y por ende al Estado, asimismo se seguirá en la gestión para que esta universidad pueda allegarse de recursos federales y hacer menos pesada la carga al Estado.

3. Autorización e Historia

NovaUniversitas Organismo Público Estatal, con personalidad jurídica y patrimonio propios, creada por el Gobierno del Estado de Oaxaca el 18 de abril de 2009.

Es una universidad que forma parte del Sistema de Universidades Estatales de Oaxaca - SUNEEO, la cual fue creada no solo como un centro de educación superior sino como un instrumento de transformación social y cultural para el desarrollo de la Región de los Valles Centrales, así como, para las Regiones donde se encuentran los Campus Periféricos, entre ellos los ubicados en las localidades, Santiago Juxtlahuaca, Matías Romero, Nochixtlán y Putla de Guerrero, campus que por estar situados en comunidades aisladas o de dimensiones limitadas, no pueden disponer de los mismos servicios que se encuentran en los campus de las universidades ordinarias del SUNEEO, pero que cuentan con instalaciones, personal y equipamiento adecuados para ofrecer una enseñanza de alta calidad.



NovaUniversitas se localiza en la comunidad de Ocotlán de Morelos, donde inició operaciones en diciembre de 2009, habiendo sido formalmente inaugurada el 3 de febrero de 2010 con la presencia del Gobernador del estado de Oaxaca. Ofrece carreras que responden a las necesidades de la región como lo es la agricultura, la informática y la administración. Las carreras tienen una duración de 5 años y un curso propedéutico inicial, además actividades complementarias como: la asistencia a biblioteca, asesorías, talleres, salas de cómputo y laboratorios, clases de inglés y la realización de lecturas mensuales. A ello se agrega que los alumnos realizan visitas a empresas y participan en actividades científicas, culturales y deportivas.

En Julio del 2010, da inicio con dos carreras: Licenciatura en Informática e Ingeniería en Agronomía, contando para el primer ciclo escolar con una plantilla de 6 profesores. En el 2011 se amplía la oferta educativa con la Licenciatura en Administración como una estrategia más para fomentar el desarrollo económico de la Región. La Universidad inició su segundo curso propedéutico y la plantilla de profesores se incrementó a 8 para finales de 2015 hubo un incremento en la plantilla de profesores para terminar el 2015 con 19 profesores mismos que permanecen hasta el primer trimestre del 2018.

Este modelo de universidad permite optimizar recursos, exigiendo disciplina de trabajo a profesores y alumnos y manteniendo al mínimo el personal administrativo. La presencia de éste modelo puede desempeñar el papel de impulsor social y catalizador del desarrollo.

4. Organización y objeto social

MISIÓN

NovaUniversitas es una institución pública creada por el Gobierno del Estado de Oaxaca para contribuir al proceso de ampliación de los servicios docentes, investigación, difusión de la cultura y promoción del desarrollo a fin de crear, transmitir, ampliar y difundir el conocimiento para formar de manera integral profesionales competitivos, críticos y comprometidos con la sociedad oaxaqueña y del país en regiones pequeñas o apartadas de los centros urbanos del Estado.



GOBIERNO DEL ESTADO
DE OAXACA



OBJETIVO GENERAL

Generar profesionistas orientados a la conservación, desarrollo y aprovechamiento sustentable de los recursos naturales de México en general y de Oaxaca en particular, despertando en los jóvenes el respeto al trabajo, la mentalidad tecnológica, el espíritu emprendedor y el sentido de solidaridad y de correspondencia social.

OBJETIVO ESTRATÉGICO

Fortalecer la calidad del proceso enseñanza-aprendizaje para formar profesionistas de alto nivel que incidan en el desarrollo regional.

Fomentar y fortalecer la investigación científica y tecnológica para generar nuevo conocimiento y con el atender las necesidades regionales y potenciar el aprovechamiento de los recursos.

Fortalecer la vinculación de la universidad con comunidades, empresas y gobierno para potenciar el número de proyectos productivos y así impulsar el desarrollo local y regional.

Apoyar la formación integral mediante la promoción y desarrollo de actividades culturales y artísticas.



a) Estructura organizacional básica:

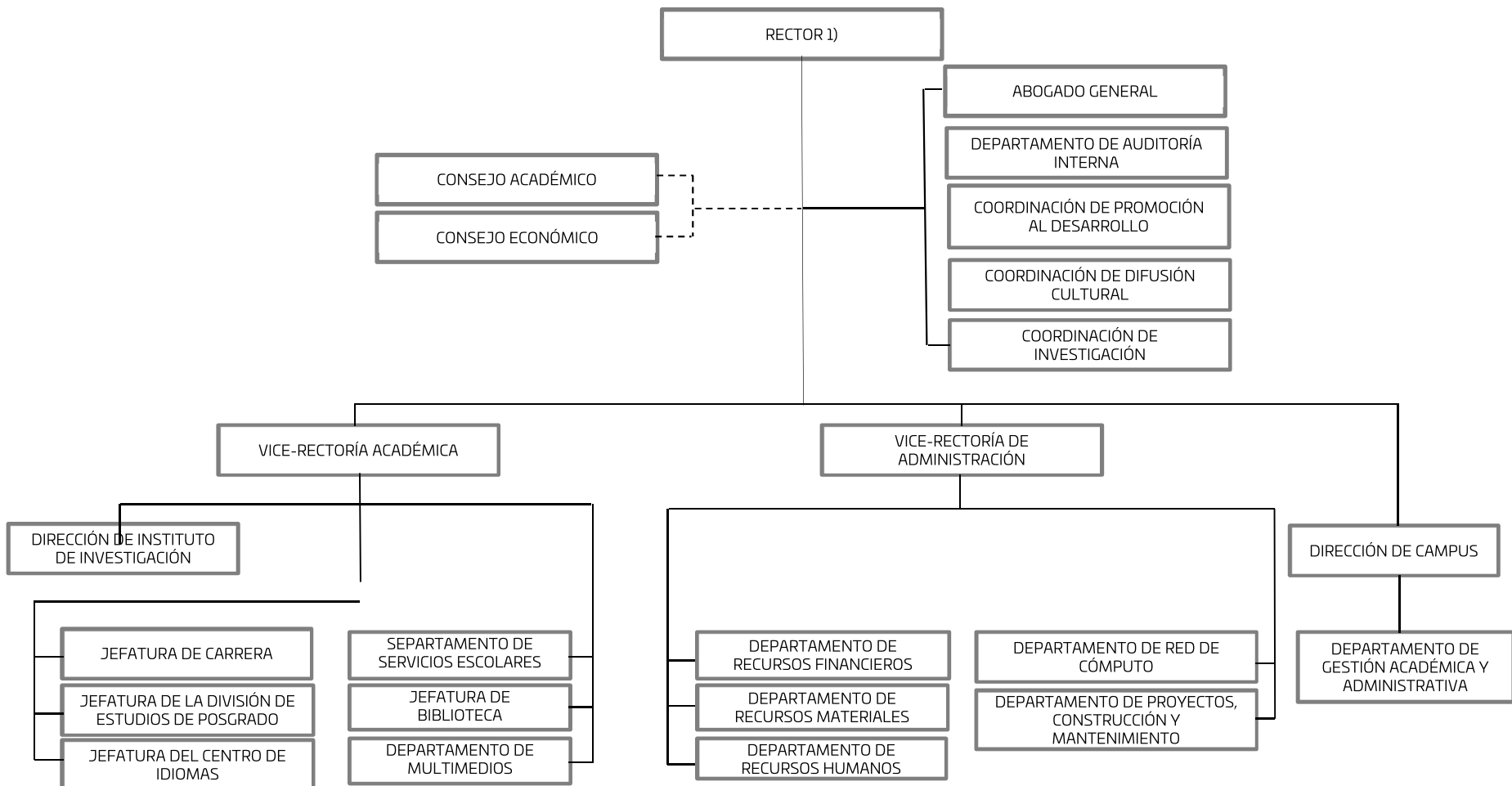



5. Bases de preparación de los Estados Financieros.

- a) Se ha observado la normatividad emitida por el CONAC y demás disposiciones legales aplicables.
- b) La normatividad aplicada para el reconocimiento, valuación y revelación de los diferentes rubros de la información financiera, así como las bases de medición utilizadas para la elaboración de los Estados Financieros; por ejemplo: costo histórico, valoración de realización, valor razonables, valor de recuperación o cualquier otro método empleado y los criterios de aplicación de los mismos.

Se aplicó durante el periodo del 01 de Enero al 31 de Marzo del 2018 la normatividad vigente para el reconocimiento, valuación y revelación de los diferentes rubros de la Información Financiera, así como las bases de medición: valor de realización, respetando en el total de las operaciones su costo histórico.

- c) Postulados básicos.

Los emitidos por el CONAC:

1. Sustancia Económica
2. Entes Públicos
3. Existencia Permanente
4. Revelación Suficiente
5. Importancia Relativa
6. Registro e Integración Presupuestaria
7. Consolidación de Información financiera
8. Devengo Contable
9. Valuación
10. Dualidad Económica
11. Consistencia



- d) Norma supletoria.
Las permitidas por la Normatividad del CONAC.

- e) Para las entidades que por primera vez estén implementando el base devengado de acuerdo a la Ley de Contabilidad, deberán:
 - Revelar las nuevas políticas de reconocimiento:
De acuerdo a lo establecido por el CONAC.

Devengado.- Cuando exista jurídicamente el derecho al cobro.

Recaudado.- Cuando existe el cobro en efectivo o cualquier otro medio de pago

EGRESOS

Comprometido.- Cuando se existe la aprobación por una autoridad competente de un acto administrativo, u otro instrumento jurídico que formaliza una relación jurídica con terceros para la adquisición de bienes y servicios.

Devengado.- Cuando se reconoce de una obligación de pago a favor de terceros por la recepción de conformidad de bienes, servicios contratados.

Ejercido.- Cuando se emite una cuenta por liquidar Certifica aprobada por la autoridad competente

Pagado.- Cuando se realiza la cancelación total o parcial de las obligaciones de pago.

-Revelar los cambios en las políticas, la clasificación y medición de las mismas, así como su impacto en la Información Financiera:

6. Políticas de Contabilidad Significativas:

- a) Actualización: El registro de la contabilidad se realizó en base a los lineamientos establecidos por el CONAC.



- b) Informar sobre la realización de operaciones en el extranjero y de sus efectos en la Información Financiera Gubernamental:

Durante el periodo que comprende del 01 de Enero al 31 de Marzo del 2018, no se realizaron operaciones en Moneda Extranjera.

- c) Método de evaluación de la inversión en acciones en el Sector Paraestatal.

NO APLICA

- d) Sistema y método de valuación de inventarios.

El CONAC ha emitido las normas para la valoración de los Activos y el patrimonio de los entes públicos, esta norma permite definir y estandarizar los conceptos básicos de valuación, contenidos en las normas particulares aplicables a los distintos elementos integrantes de los Estados Financieros.

- e) Beneficios a empleados:

No se tienen reservas para beneficios futuros de los empleados, más que las contempladas anualmente en el presupuesto de egresos del ejercicio presente.

- f) Provisiones:

Las provisiones al 31 de marzo del ejercicio 2018, lo conforman los siguientes conceptos: en el rubro de servicios personales (nómina de los trabajadores) cuotas obreras IMSS, Cuotas Obreras IMSS R.C.V. y Crédito infonavit.

- g) Reservas:

NO se cuenta con Reservas.

- h) Cambios en políticas contables y corrección de errores junto con la revelación de los efectos que se tendrá en la Información Financiera del ente público, ya sea retrospectivos o prospectivos.

- i) Reclasificaciones: Durante el periodo del 01 de Enero al 31 de Marzo del 2018, no se realizaron reclasificaciones.



j) Depuración y Cancelación de saldos:

Las depuraciones y cancelaciones de saldos se realizaron cada mes en diferentes cuentas contables durante el periodo comprendido: del 01 de Enero al 31 de Marzo del 2018, con la finalidad de presentar cifras actualizadas en los Estados Financieros.

7. Posición en Moneda Extranjera y Protección por riesgo Cambiario:

a) Activos en moneda extranjera:

NO APLICA

b) Pasivos en moneda extranjera:

No se tienen Pasivos en moneda extranjera.

c) Posición en moneda extranjera:

NO APLICA

d) Tipo de cambio:

NO APLICA

e) Equivalente en moneda nacional:

NO APLICA

8. Reporte Analítico del Activo:

a) Vida útil o porcentajes de depreciación, deterioro o amortización utilizados en los diferentes tipos de activos:

A la fecha la Universidad no ha aplicado Depreciaciones ni Amortizaciones contables en los Bienes existentes.

b) Cambios en el porcentaje de depreciación o valor residual de los activos:

NO APLICA



- c) Riesgos por tipo de cambio o tipo de interés de las inversiones financieras:
NO APLICA

- d) Valor activado en el ejercicio de los bienes construidos por la entidad:

Los bienes de la entidad se reconocen dentro de su Activo No Circulante de su costo histórico, de conformidad con el artículo 29 de la Ley General de Contabilidad Gubernamental.

- e) Otras circunstancias de carácter significativo que afecten el activo, tales como bienes en garantía, señalados en embargos, litigios, títulos de inversiones, entregados en garantías, baja significativa del valor de inversiones financieras, etc.

NO APLICA

- f) Desmantelamiento de Activos, procedimientos, implicaciones, efectos contables:

NO APLICA

- g) Administración de activos; planeación con el objetivo de que el ente los utilice de manera más efectiva:

Se utilizan los activos con la operación y mantenimiento óptimo.

Adicionalmente, se deben incluir las explicaciones de las principales variaciones en el activo, en cuadros comparativos como sigue:

- a) Inversiones en valores:

NO APLICA

- b) Patrimonio de Organismos descentralizados

NO APLICA

- c) Inversiones en empresas de participación mayoritaria:

No se tiene inversión en este tipo de empresas.



- d) Inversiones en empresas de participación minoritaria:
NO APLICA

9. Fideicomisos, Mandatos y Análogos

- a) Por ramo administrativo que los reporta:

NO APLICA

- b) Enlistar los de mayor monto de disponibilidad, relacionando aquellos que conforman el 80% de las disponibilidades:

NO APLICA

10. Reporte de la Recaudación

- a) Análisis del comportamiento de la recaudación correspondiente al ente público o cualquier tipo de ingreso, de forma separada los ingresos locales de los federales:

NO APLICA

- b) Proyección de la recaudación e ingresos en el mediano plazo:

NO APLICA

11. Información sobre la Deuda y el Reporte Analítico de la Deuda:

- a) Utilizar al menos los siguientes indicadores: Deuda respecto al PIB y deuda respecto a la recaudación tomando, como mínimo, un periodo igual o menor a 5 años.

NO APLICA

- b) Información de manera agrupada por tipo de valor gubernamental o instrumento financiero en la que se considere interés, comisiones, tasa, perfil de vencimiento y otros gastos de la deuda.

NO APLICA



12. Calificaciones otorgadas:

No se cuenta con calificaciones otorgadas o certificaciones.

13. Proceso de Mejora:

a) Principales Políticas de control interno:

Para el desarrollo de los programas se deberá atender las actividades establecidas en el Programa Operativo Anual, para el cumplimiento de las metas planteadas sin reducción del presupuesto para obtener un eficiente servicio de Educación Superior de calidad para lograr los objetivos Generales y Específicos.

b) Medidas de desempeño financiero, metas y alcance:

Racionar el uso de los recursos, para alcanzar el cumplimiento de las funciones para el ejercicio completo.

14. Información por Segmentos:

Toda la información de la Universidad, está procesada y se encuentra disponible.

15. Eventos Posteriores al Cierre:

La Universidad no tiene hechos ocurridos en el periodo posterior al que informa, que proporcionen mayor evidencia sobre eventos que le afectan económicamente y que no se conocían a la fecha de cierre.

16. Partes Relacionadas:

No existen partes relacionadas que pudieran ejercer influencia significativa sobre la toma de decisiones financieras y operativas.

17. Responsabilidad sobre la presentación razonable de los Estados Financieros.



GOBIERNO DEL ESTADO
DE OAXACA

Oaxaca
JUNTOS CONSTRUIMOS EL CAMBIO



NOVA

Estos Estados Financieros fueron autorizados para su emisión el día 20 del mes de abril de 2018, por la L.C.P. Irene Márquez Poblano en su carácter de Jefa del Departamento de Recursos Financieros y aprobados por la Vice Rectora de Administración L.C.E. Adalevi Moya Solano y el Rector Dr. Modesto Seara Vazquez.

Bajo protesta de decir verdad declaro que los Estados Financieros y sus Notas, son razonablemente correctas y son responsabilidad del emisor.

VICE-RECTORA DE
ADMINISTRACIÓN



VICE RECTORÍA
DE ADMINISTRACIÓN

L.C.E. ADAELVI MOYA SOLANO

RECTOR



RECTORIA

DR. MODESTO SEARA VÁZQUEZ



GOBIERNO DEL ESTADO
DE OAXACA



NovaUniversitas

Estado Analítico de Ingresos Presupuestarios del 01 de Enero al 31 de Marzo de 2018

Rubro de Ingresos	Estimado	Ampliaciones y Reducciones	Modificado	Devengado	Recaudado	Diferencia
	(1)	(2)	(3=1+2)	(4)	(5)	(6=3-4)
Impuestos						
Contribuciones de Mejoras						
Derechos						
Productos						
Corriente						
Capital						
Aprovechamientos						
Corriente						
Capital						
Ingresos por Ventas de Bienes y Servicios						
Contr. no Comprendidas en las Fracc de la Ley de Ingresos Causados en Ejercicios Fiscales Anteriores Pendientes de Liquidación o Pago						
Participaciones y Aportaciones						
Transferencias, Asignaciones, Subsidios y Otras Ayudas						
Otros Ingresos						
TOTAL						
				Ingresos excedentes		

NO APLICA

Estado Analítico de Ingresos Por Fuente de Financiamiento	Estimado	Ampliaciones y Reducciones	Modificado	Devengado	Recaudado	Diferencia
	(1)	(2)	(3=1+2)	(4)	(5)	(6=3-4)
Ingresos del Gobierno	6,002,108.22	-91,391.53	5,910,716.69	4,270,561.19	4,245,890.13	1,640,155.50
Impuestos						
Contribuciones de Mejoras						
Derechos						
Productos						
Corriente						
Capital						
Aprovechamientos						
Corriente						
Capital						
Contribuciones no Comprendidas en las Fracciones de la Ley de Ingresos Causados en Ejercicios Fiscales Anteriores Pendientes de Liquidación o Pago						
Participaciones y Aportaciones						
Transf. Asig., Subsidios y Otras Ayudas	6,002,108.22	-91,391.53	5,910,716.69	4,270,561.19	4,245,890.13	1,640,155.50
Otros Ingresos						
Ingresos de Organismos y Empresas						
Cuotas y Aportaciones de Seguridad Social						
Ingresos por Ventas de Bienes y Servicios						
Transferencias, Asignaciones, Subsidios y Otras Ayudas						
Ingresos derivados de financiamiento						
Ingresos derivados de financiamiento						
TOTAL	6,002,108.22	-91,391.53	5,910,716.69	4,270,561.19	4,245,890.13	1,640,155.50

PRIMER INFORME TRIMESTRAL ENERO-MARZO

ESTADO ANALITICO DEL EJERCICIO DEL PRESUPUESTO DE EGRESOS

CLASIFICACION POR OBJETO DEL GASTO (CAPITULO-CONCEPTO)



Cve	Concepto	Aprobado 1	Ampliaciones / Reducciones 2	Modificado 3 = (1+2)	Devengado 4	Pagado 5	Subejercicio 6 = (3-4)
538	NOVAUNIVERSITAS						
4	TRANSFERENCIAS, ASIGNACIONES, SUBSIDIOS Y OTRAS AYUDAS	6,002,108.22	-91,391.53	5,910,716.69	4,270,561.19	4,245,890.13	1,640,155.50
1	TRANSFERENCIAS INTERNAS Y ASIGNACIONES AL SECTOR PÚBLICO	5,995,148.22	-89,651.53	5,905,496.69	4,265,341.19	4,240,670.13	1,640,155.50
4	AYUDAS SOCIALES	6,960.00	-1,740.00	5,220.00	5,220.00	5,220.00	0.00
	TOTAL DEPENDENCIA / ENTIDAD	6,002,108.22	-91,391.53	5,910,716.69	4,270,561.19	4,245,890.13	1,640,155.50

PRIMER INFORME TRIMESTRAL ENERO-MARZO

ESTADO ANALITICO DEL EJERCICIO DEL PRESUPUESTO DE EGRESOS

CLASIFICACION ECONOMICA (POR TIPO DE GASTO)



Cve	Concepto	Aprobado 1	Ampliaciones / Reducciones 2	Modificado 3 = (1+2)	Devengado 4	Pagado 5	Subejercicio 6 = (3-4)
538	NOVAUNIVERSITAS						
1	GASTO CORRIENTE	6,002,108.22	-91,391.53	5,910,716.69	4,270,561.19	4,245,890.13	1,640,155.50
	TOTAL DEPENDENCIA / ENTIDAD:	6,002,108.22	-91,391.53	5,910,716.69	4,270,561.19	4,245,890.13	1,640,155.50

PRIMER INFORME TRIMESTRAL ENERO-MARZO

ESTADO ANALITICO DEL EJERCICIO DEL PRESUPUESTO DE EGRESOS

CLASIFICACION ADMINISTRATIVA



Cve	Concepto	Aprobado 1	Ampliaciones / Reducciones 2	Modificado 3 = (1+2)	Devengado 4	Pagado Transferido 5	Subejercicio 6 = (3-4)
5	ORGANISMOS PÚBLICOS DESCENTRALIZADOS	6,002,108.22	-91,391.53	5,910,716.69	4,270,561.19	4,245,890.13	1,640,155.50
38	NOVAUNIVERSITAS	6,002,108.22	-91,391.53	5,910,716.69	4,270,561.19	4,245,890.13	1,640,155.50
TOTAL DEL GASTO:		6,002,108.22	-91,391.53	5,910,716.69	4,270,561.19	4,245,890.13	1,640,155.50

PRIMER INFORME TRIMESTRAL ENERO-MARZO
ESTADO ANALITICO DEL EJERCICIO DEL PRESUPUESTO DE EGRESOS
CLASIFICACION FUNCIONAL (FINALIDAD Y FUNCION)



Cve	Concepto	Aprobado 1	Ampliaciones / Reducciones 2	Modificado 3 = (1+2)	Devengado 4	Pagado 5	Subejercicio 6 = (3-4)
538	NOVAUNIVERSITAS						
2	DESARROLLO SOCIAL	6,002,108.22	-91,391.53	5,910,716.69	4,270,581.19	4,245,890.13	1,640,155.50
4	RECREACIÓN, CULTURA Y OTRAS MANIFESTACIONES SOCIALES	34,000.00	-8,330.37	25,669.63	25,669.63	25,669.63	0.00
5	EDUCACIÓN	5,968,108.22	-83,061.16	5,885,047.06	4,244,891.56	4,220,220.50	1,640,155.50
	TOTAL DEPENDENCIA / ENTIDAD	6,002,108.22	-91,391.53	5,910,716.69	4,270,581.19	4,245,890.13	1,640,155.50



NOVAUNIVERSITAS
INDICADORES DE POSTURA FISCAL
Del 01 de Enero al 31 de Marzo del 2018
(Pesos)

Concepto	Estimado	Devengado	Pagado ³
I. Ingresos Presupuestarios (I=1+2)	0	0	0
1. Ingresos del Gobierno de la Entidad Federativa ¹			
2. Ingresos del Sector Paraestatal ¹			
II. Egresos Presupuestarios (II=3+4)	0	0	0
3. Egresos del Gobierno de la Entidad Federativa ²			
4. Egresos del Sector Paraestatal ²			
III. Balance Presupuestario (Superávit o Déficit) (III = I - II)	0	0	0

Concepto	Estimado	Devengado	Pagado ³
III. Balance presupuestario (Superávit o Déficit)	0	0	0
IV. Intereses, Comisiones y Gastos de la Deuda			
V. Balance Primario (Superávit o Déficit) (V= III - IV)	0	0	0

Concepto	Estimado	Devengado	Pagado ³
A. Financiamiento			
B. Amortización de la deuda			
C. Endeudamiento ó desendeudamiento (C = A - B)	0	0	0

1. Los Ingresos que se presentan son los ingresos presupuestarios totales sin incluir los ingresos por financiamientos. Los Ingresos del Gobierno de la Entidad Federativa corresponden a los del Poder Ejecutivo, Legislativo Judicial y Autónomos

2. Los egresos que se presentan son los egresos presupuestarios totales sin incluir los egresos por amortización. Los egresos del Gobierno de la Entidad Federativa corresponden a los del Poder Ejecutivo, Legislativo, Judicial y Órganos Autónomos

3. Para Ingresos se reportan los ingresos recaudados; para egresos se reportan los egresos pagados

PRIMER INFORME TRIMESTRAL ENERO-MARZO
ESTADO ANALITICO DEL EJERCICIO DEL PRESUPUESTO DE EGRESOS
RESUMEN POR PROGRAMA PRESUPUESTARIO



C o n c e p t o	Aprobado 1	Ampliaciones / Reducciones 2	Modificado 3 = (1+2)	Devengado 4	Pagado 5	Subejercicio 6 = (3-4)
5 ORGANISMOS PÚBLICOS DESCENTRALIZADOS	6,002,108.22	-91,391.53	5,910,716.69	4,270,561.19	4,245,890.13	1,640,155.50
38 NOVAUNIVERSITAS	6,002,108.22	-91,391.53	5,910,716.69	4,270,561.19	4,245,890.13	1,640,155.50
1 PROGRAMAS	6,002,108.22	-91,391.53	5,910,716.69	4,270,561.19	4,245,890.13	1,640,155.50
2 DESEMPEÑO DE LAS FUNCIONES	6,002,108.22	-91,391.53	5,910,716.69	4,270,561.19	4,245,890.13	1,640,155.50
TOTAL GENERAL	6,002,108.22	-91,391.53	5,910,716.69	4,270,561.19	4,245,890.13	1,640,155.50

**REPORTE DE AVANCE DE GESTION
UR 538 - NOVAUNIVERSITAS
PRIMER TRIMESTRE 2018**



ALINEACIÓN PED:

EJE: 01-OAXACA INCLUYENTE CON EL DESARROLLO SOCIAL

TEMA: 01-EDUCACIÓN

OBJETIVO: 12-IMPULSAR EL DESARROLLO TECNOLÓGICO, CIENTÍFICO Y LA INNOVACIÓN HACIA EL APROVECHAMIENTO PRODUCTIVO DE LAS POTENCIALIDADES DE LAS DISTINTAS REGIONES DEL ESTADO.

ESTRATEGÍA: 05-IMPULSAR LA INVESTIGACIÓN CIENTÍFICA Y TECNOLÓGICA DE ALTO IMPACTO EN LOS SECTORES ESTRATÉGICOS EN LAS REGIONES DEL ESTADO.

LÍNEAS DE ACCIÓN: 01-POTENCIAR LA UTILIZACIÓN DE LA AGENDA DE INNOVACIÓN DE OAXACA.

MATRÍZ DE INDICADORES PARA RESULTADOS:

FIN: IMPULSAR EL DESARROLLO TECNOLÓGICO, CIENTÍFICO Y LA INNOVACIÓN HACIA EL APROVECHAMIENTO PRODUCTIVO DE LAS POTENCIALIDADES DE LAS DISTINTAS REGIONES DEL ESTADO.

PROPÓSITO: LA COMUNIDAD ACADÉMICA, CIENTÍFICA Y LA POBLACIÓN DEL ESTADO SE BENEFICIAN CON BECAS DE POSGRADOS; CONVENIOS DE COLABORACIÓN ENTRE EMPRESA, GOBIERNO Y ACADEMIA, EVENTOS DE PROMOCIÓN, DIFUSIÓN Y DIVULGACIÓN; FINANCIAMIENTO DE PROYECTOS Y PRODUCTOS ENTREGABLES RESULTADO DE LA INVESTIGACIÓN.

COMPONENTE: 622-SERVICIO DE INVESTIGACIÓN GENERADO PARA CONTRIBUIR AL DESARROLLO REGIONAL SUSTENTABLE E INCLUYENTE

ACTIVIDAD: 255-DESARROLLO DE PROYECTO DE INVESTIGACIÓN

OBJETIVO INSTITUCIONAL: GENERAR PROFESIONISTAS ORIENTADOS A LA CONSERVACIÓN, DESARROLLO Y APROVECHAMIENTO SUSTENTABLE DE LOS RECURSOS NATURALES DE MÉXICO EN GENERAL Y DE OAXACA EN PARTICULAR, DESPERTANDO EN LOS JÓVENES EL RESPETO AL TRABAJO, LA MENTALIDAD TECNOLÓGICA, EL ESPÍRITU EMPRENDEDOR Y EL SENTIDO DE SOLIDARIDAD Y DE CORRESPONDENCIA SOCIAL.

UE: 001-NOVAUNIVERSITAS

ESTRUCTURA PROGRAMATICA PRESUPUESTAL									
PROGRAMA		SUBPROGRAMA		PROYECTO				OBRA/ACTIVIDAD	
104-INVESTIGACIÓN CIENTÍFICA Y TECNOLÓGICA		04-SERVICIOS DE INVESTIGACIÓN PARA CONTRIBUIR AL DESARROLLO REGIONAL SUSTENTABLE E INCLUYENTE		000-- -				001-DESARROLLO DE PROYECTOS DE INVESTIGACIÓN EN VALLES CENTRALES	
PRESUPUESTO DE LA ACTIVIDAD									
Aprobado	Ampliación	Reducción	Modificado	T1	T2	T3	T4	Acumulado	% de Devengado Acum. Vs. Modificado
754,991.68	0.00	21,226.00	733,765.68	191,967.78	0.00	0.00	0.00	222,443.70	26.16
DATOS DEL INDICADOR									
Nombre :	PORCENTAJE DE PROYECTOS DE INVESTIGACIÓN REALIZADOS								
Definición :	MIDE EL PORCENTAJE DE PROYECTOS DE INVESTIGACIÓN REALIZADOS, RESPECTO AL PROGRAMADO								
Método de Cálculo :	[(NUMERO DE PROYECTOS DE INVESTIGACIÓN REALIZADOS/(NUMERO DE PROYECTOS DE INVESTIGACIÓN PROGRAMADOS))]*100								
Tipo	Dimensión	Frecuencia de Medición		Unidad de Medida		Tipo de Valor		Sentido Esperado	
GESTIÓN	EFICACIA	TRIMESTRAL		PORCENTAJE		FLUJO		ASCENDENTE	
MEDIOS DE VERIFICACIÓN / FUENTE INFORMACIÓN					SUPUESTO				
INFORME DE RESULTADOS EMITIDO POR LA VICE-RECTORIA ACADÉMICA					EXISTEN LAS CONDICIONES ADECUADAS PARA EL DESARROLLO DEL QUEHACER CIENTÍFICO				
DATOS DE LA META									
Definición de la variable Meta:	1 - NÚMERO DE DESARROLLO DE PROYECTOS DE INVESTIGACIÓN								
Unidad de medida:	3 - PORCENTAJE								
LÍNEA BASE DE LA META DEL INDICADOR									
AÑO	2016				VALOR	4.00			
AVANCE TRIMESTRAL									
	1er.TRIMESTRE		2o.TRIMESTRE		3er.TRIMESTRE		4o.TRIMESTRE		TOTAL ACUMULADO
PROGRAMADA	1.00		1.00		1.00		1.00		4.00
ACTUALIZADA	1.00								1.00
ALCANZADA	1.00		0.00		0.00		0.00		1.00

PORCENTAJE ALCANZADO EN EL TRIMESTRE: 25.00 %

JEFE ADMINISTRATIVO
L.C.E. ADAELVI MOYA SOLANO
VICE-RECTORA DE ADMINISTRACIÓN

TITULAR DE LA DEPENDENCIA/ENTIDAD
DR. MODESTO SEARA VAZQUEZ
RECTOR

**REPORTE DE AVANCE DE GESTION
UR 538 - NOVAUNIVERSITAS
PRIMER TRIMESTRE 2018**



ALINEACIÓN PED: MATRÍZ DE INDICADORES PARA RESULTADOS:

LÍNEAS DE ACCIÓN: 01-POTENCIAR LA UTILIZACIÓN DE LA AGENDA DE INNOVACIÓN DE OAXACA. COMPONENTE: 299-SERVICIO DE FORMACION PROFESIONAL Y POSGRADO OTORGADO
 UE: 001-NOVAUNIVERSITAS ACTIVIDAD: 172-FORMACIÓN INTEGRAL DEL ESTUDIANTE

ESTRUCTURA PROGRAMATICA PRESUPUESTAL			
PROGRAMA	SUBPROGRAMA	PROYECTO	OBRA/ACTIVIDAD
139-FORMACIÓN PROFESIONAL Y POSGRADO	01-SERVICIOS DE FORMACIÓN PROFESIONAL Y POSGRADO	000--	001-FORMACIÓN INTEGRAL DEL ESTUDIANTE EN VALLES CENTRALES

PRESUPUESTO DE LA ACTIVIDAD									
Aprobado	Ampliación	Reducción	Modificado	T1	T2	T3	T4	Acumulado	% de Devengado Acum. Vs. Modificado
14,570,768.53	65,768.06	36,904.10	14,599,632.49	3,048,752.78	0.00	0.00	0.00	3,612,147.93	20.88

DATOS DEL INDICADOR					
Nombre :	PORCENTAJE DE HORAS CLASE IMPARTIDAS				
Definición :	MIDE EL PORCENTAJE DE HORAS CLASE IMPARTIDAS, RESPECTO AL PROGRAMADO				
Método de Cálculo :	(HORAS CLASE IMPARTIDAS/ HORAS CLASE PROGRAMADAS)*100				
Tipo	Dimensión	Frecuencia de Medición	Unidad de Medida	Tipo de Valor	Sentido Esperado
GESTIÓN	EFICACIA	TRIMESTRAL	PORCENTAJE	FLUJO	ASCENDENTE
MEDIOS DE VERIFICACIÓN / FUENTE INFORMACIÓN			SUPUESTO		
REPORTE PARCIAL DE HORAS-CLASE VALIDADO POR LA VICERECTORÍA ACADÉMICA			EXISTEN PROGRAMAS INSTITUCIONALES Y DE APOYO QUE BRINDAN CONDICIONES OPTIMAS PARA EL DESARROLLO DE ACTIVIDADES DOCENTES Y DE APOYO A LOS ESTUDIANTES		

DATOS DE LA META	
Definición de la variable Meta:	1 - NÚMERO DE FORMACIÓN INTEGRAL DEL ESTUDIANTE
Unidad de medida:	3 - PORCENTAJE

LÍNEA BASE DE LA META DEL INDICADOR			
AÑO	2016	VALOR	16,586.00

AVANCE TRIMESTRAL					
	1er.TRIMESTRE	2o.TRIMESTRE	3er.TRIMESTRE	4o.TRIMESTRE	TOTAL ACUMULADO
PROGRAMADA	5,265.00	5,285.00	1,500.00	4,536.00	16,586.00
ACTUALIZADA	5,265.00				5,265.00
ALCANZADA	4,418.00	0.00	0.00	0.00	4,418.00

PORCENTAJE ALCANZADO EN EL TRIMESTRE: 26.64 %

JEFE ADMINISTRATIVO
L.C.E. ADAELVI MOYA SOLANO
VICE-RECTORA DE ADMINISTRACIÓN

TITULAR DE LA DEPENDENCIA/ENTIDAD
DR. MODESTO SEARA VAZQUEZ
RECTOR

**REPORTE DE AVANCE DE GESTION
UR 538 - NOVAUNIVERSITAS
PRIMER TRIMESTRE 2018**



ALINEACIÓN PED: MATRÍZ DE INDICADORES PARA RESULTADOS:

LÍNEAS DE ACCIÓN: 01-POTENCIAR LA UTILIZACIÓN DE LA AGENDA DE INNOVACIÓN DE OAXACA. COMPONENTE: 599-ACCIONES DE GESTION PARA LA FORMACION PROFESIONAL Y POSGRADO
 UE: 001-NOVAUNIVERSITAS ACTIVIDAD: 1168-GESTION ADMINISTRATIVA Y FINANCIERA

ESTRUCTURA PROGRAMATICA PRESUPUESTAL			
PROGRAMA	SUBPROGRAMA	PROYECTO	OBRA/ACTIVIDAD
139-FORMACIÓN PROFESIONAL Y POSGRADO	00--	000-- -	001-GESTIÓN, EJERCICIO Y SEGUIMIENTO DE LOS PROCESOS ADMINISTRATIVOS Y ACADÉMICOS

PRESUPUESTO DE LA ACTIVIDAD									
Aprobado	Ampliación	Reducción	Modificado	T1	T2	T3	T4	Acumulado	% de Devengado Acum. Vs. Modificado
4,383,375.39	3,000.00	10,637.96	4,375,737.43	982,671.00	0.00	0.00	0.00	1,151,373.86	22.46

DATOS DEL INDICADOR					
Nombre :	PORCENTAJE DE GESTION ADMINISTRATIVA Y FINANCIERA REALIZADA				
Definición :	MIDE EL PORCENTAJE DE GESTION ADMINISTRATIVA Y FINANCIERA , RESPECTO A LAS PROGRAMADAS				
Método de Cálculo :	(GESTION ADMINISTRATIVA Y FINANCIERA REALIZADA/GESTIÓN ADMINISTRATIVA Y FINANCIERA PROGRAMADAS)*100				
Tipo	Dimensión	Frecuencia de Medición	Unidad de Medida	Tipo de Valor	Sentido Esperado
GESTIÓN	EFICACIA	TRIMESTRAL	PORCENTAJE	FLUJO	ASCENDENTE
MEDIOS DE VERIFICACIÓN / FUENTE INFORMACIÓN			SUPUESTO		
OFICIO DE ENTREGA DE INFORMES EMITIDOS POR VICE-RECTORIA DE ADMINISTRACION			EXISTEN LAS CONDICIONES SOCIALES, ECONÓMICAS Y POLÍTICAS PARA LA REALIZACIÓN DE LAS GESTIONES ADMINISTRATIVAS.		

DATOS DE LA META	
Definición de la variable Meta:	1 - NUMERO DE GESTION ADMINISTRATIVA Y FINANCIERA
Unidad de medida:	3 - PORCENTAJE

LÍNEA BASE DE LA META DEL INDICADOR			
AÑO	2016	VALOR	19.00

AVANCE TRIMESTRAL					
	1er.TRIMESTRE	2o.TRIMESTRE	3er.TRIMESTRE	4o.TRIMESTRE	TOTAL ACUMULADO
PROGRAMADA	4.00	5.00	5.00	5.00	19.00
ACTUALIZADA	4.00				4.00
ALCANZADA	4.00	0.00	0.00	0.00	4.00

PORCENTAJE ALCANZADO EN EL TRIMESTRE: 21.05 %

JEFE ADMINISTRATIVO
L.C.E. ADAELVI MOYA SOLANO
VICE-RECTORA DE ADMINISTRACIÓN

TITULAR DE LA DEPENDENCIA/ENTIDAD
DR. MODESTO SEARA VAZQUEZ
RECTOR

**REPORTE DE AVANCE DE GESTION
UR 538 - NOVAUNIVERSITAS
PRIMER TRIMESTRE 2018**



ALINEACIÓN PED: MATRÍZ DE INDICADORES PARA RESULTADOS:
 LÍNEAS DE ACCIÓN: 01-POTENCIAR LA UTILIZACIÓN DE LA AGENDA DE INNOVACIÓN DE OAXACA. COMPONENTE: 334-SERVICIO SOCIAL Y/O CONSULTORIA OTORGADA AL SECTOR PRODUCTIVO, SOCIAL Y GUBERNAMENTAL
 UE: 001-NOVAUNIVERSITAS ACTIVIDAD: 223-PRESTACIÓN DE SERVICIO

ESTRUCTURA PROGRAMATICA PRESUPUESTAL			
PROGRAMA	SUBPROGRAMA	PROYECTO	OBRA/ACTIVIDAD
156-VINCULACIÓN DE LAS INSTITUCIONES DE EDUCACIÓN SUPERIOR CON EL SECTOR PRODUCTIVO Y SOCIAL	01-OTORGAMIENTO DE SERVICIO SOCIAL Y/O CONSULTORÍA AL SECTOR PRODUCTIVO, SOCIAL Y GUBERNAMENTAL	000--	001-PRESTACIÓN DE SERVICIOS EN VALLES CENTRALES

PRESUPUESTO DE LA ACTIVIDAD									
Aprobado	Ampliación	Reducción	Modificado	T1	T2	T3	T4	Acumulado	% de Devengado Acum. Vs. Modificado
153,709.74	0.00	0.00	153,709.74	21,500.00	0.00	0.00	0.00	24,500.00	13.99

DATOS DEL INDICADOR

Nombre : PORCENTAJE DE ASESORÍAS REALIZADAS
 Definición : MIDE EL PORCENTAJE DE ASESORÍAS REALIZADA, RESPECTO A LO PROGRAMADO
 Método de Cálculo : (ASESORÍAS REALIZADAS/ASESORÍAS PROGRAMADAS)*100

Tipo	Dimensión	Frecuencia de Medición	Unidad de Medida	Tipo de Valor	Sentido Esperado
GESTIÓN	EFICACIA	TRIMESTRAL	PORCENTAJE	FLUJO	ASCENDENTE

MEDIOS DE VERIFICACIÓN / FUENTE INFORMACIÓN	SUPUESTO
INFORME DE PROMOCIÓN DEL DESARROLLO EMITIDO POR VICERECTORÍA ACADÉMICA Y/O JEFATURAS DE CARRERA	EXISTEN LAS FACILIDADES SOCIOECONÓMICAS QUE PERMITEN EL VÍNCULO ENTRE LA INSTITUCIÓN Y LOS BENEFICIARIOS

DATOS DE LA META

Definición de la variable Meta: 1 - NÚMERO DE PRESTACIÓN DE SERVICIOS
 Unidad de medida: 3 - PORCENTAJE

LÍNEA BASE DE LA META DEL INDICADOR			
AÑO	2016	VALOR	12.00

AVANCE TRIMESTRAL					
	1er.TRIMESTRE	2o.TRIMESTRE	3er.TRIMESTRE	4o.TRIMESTRE	TOTAL ACUMULADO
PROGRAMADA	2.00	2.00	5.00	3.00	12.00
ACTUALIZADA	2.00				2.00
ALCANZADA	3.00	0.00	0.00	0.00	3.00

PORCENTAJE ALCANZADO EN EL TRIMESTRE: 25.00 %

JEFE ADMINISTRATIVO
L.C.E. ADAELVI MOYA SOLANO
VICE-RECTORA DE ADMINISTRACIÓN

TITULAR DE LA DEPENDENCIA/ENTIDAD
DR. MODESTO SEARA VAZQUEZ
RECTOR

**REPORTE DE AVANCE DE GESTION
UR 538 - NOVAUNIVERSITAS
PRIMER TRIMESTRE 2018**

ALINEACIÓN PED: MATRÍZ DE INDICADORES PARA RESULTADOS:

LÍNEAS DE ACCIÓN: 01-POTENCIAR LA UTILIZACIÓN DE LA AGENDA DE INNOVACIÓN DE OAXACA. COMPONENTE: 312-ACCIONES DE PROMOCION Y DIFUSION DE LA DIVERSIDAD CULTURAL REALIZADAS
 UE: 001-NOVAUNIVERSITAS ACTIVIDAD: 544-REALIZACIÓN DE EVENTO CULTURAL Y ARTÍSTICO EN VALLES CENTRALES

ESTRUCTURA PROGRAMATICA PRESUPUESTAL			
PROGRAMA	SUBPROGRAMA	PROYECTO	OBRA/ACTIVIDAD
147-PROMOCIÓN, FOMENTO Y DIFUSIÓN DE LAS DIVERSIDADES CULTURALES Y BIOCULTURALES	10-PROMOCIÓN Y DIFUSIÓN DE LA DIVERSIDAD CULTURAL	000--	001-REALIZACIÓN DE EVENTOS CULTURALES Y ARTÍSTICOS EN VALLES CENTRALES

PRESUPUESTO DE LA ACTIVIDAD									
Aprobado	Ampliación	Reducción	Modificado	T1	T2	T3	T4	Acumulado	% de Devengado Acum. Vs. Modificado
197,491.66	0.00	0.00	197,491.66	25,669.63	0.00	0.00	0.00	26,669.63	13.00

DATOS DEL INDICADOR					
Nombre :	PORCENTAJE DE EVENTOS CULTURALES Y ARTÍSTICOS				
Definición :	MIDE EL PORCENTAJE DE EVENTOS CULTURALES Y ARTÍSTICOS, RESPECTO AL PROGRAMADO				
Método de Cálculo :	=(NÚMEROS DE EVENTOS CULTURALES REALIZADOS/ TOTAL DE EVENTOS CULTURALES PROGRAMADOS)* 100				
Tipo	Dimensión	Frecuencia de Medición	Unidad de Medida	Tipo de Valor	Sentido Esperado
GESTIÓN	EFICACIA	TRIMESTRAL	PORCENTAJE	FLUJO	ASCENDENTE
MEDIOS DE VERIFICACIÓN / FUENTE INFORMACIÓN			SUPUESTO		
INFORMES DE ACTIVIDADES EMITIDO POR VICERECTORIA ACADÉMICA			SE CUMPLE CON LA DIFUSIÓN EN TIEMPO Y FORMA Y CON LOS MEDIOS PARA REALIZAR LOS EVENTOS.		

DATOS DE LA META	
Definición de la variable Meta:	1 - NÚMERO DE REALIZACIÓN DE EVENTOS CULTURALES Y ARTÍSTICOS EN VALLES CENTRALES
Unidad de medida:	3 - PORCENTAJE

LÍNEA BASE DE LA META DEL INDICADOR	
AÑO	2016
VALOR	29.00

AVANCE TRIMESTRAL					
	1er.TRIMESTRE	2o.TRIMESTRE	3er.TRIMESTRE	4o.TRIMESTRE	TOTAL ACUMULADO
PROGRAMADA	4.00	9.00	6.00	10.00	29.00
ACTUALIZADA	4.00				4.00
ALCANZADA	4.00	0.00	0.00	0.00	4.00

PORCENTAJE ALCANZADO EN EL TRIMESTRE: 13.79 %

JEFE ADMINISTRATIVO
L.C.E. ADAELVI MOYA SOLANO
VICE-RECTORA DE ADMINISTRACIÓN

TITULAR DE LA DEPENDENCIA/ENTIDAD
DR. MODESTO SEARA VAZQUEZ
RECTOR



GOBIERNO DEL ESTADO
DE OAXACA



PROGRAMAS Y PROYECTOS DE INVERSIÓN

“NO APLICA”



GOBIERNO DEL ESTADO
DE OAXACA



NOVAUNIVERSITAS
RELACION DE BIENES INMUEBLES QUE COMPONEN EL PATRIMONIO
Del 01 de Enero al 31 de Marzo del 2018
(Pesos)

CUENTA	DESCRIPCIÓN DEL BIEN	Saldo Final
12310	TERRENOS	
12330	EDIFICIOS NO RESIDENCIALES	
12351	EDIFICACIÓN HABITACIONAL EN PROCESO	
12352	EDIFICACIÓN NO HABITACIONAL EN PROCESO	
12353	CONSTRUCCIÓN DE OBRAS PARA EL ABASTECIMIENTO DE AGUA, PETRÓLEO, GAS, ELECTRICIDAD Y TELECOMUNICACION	
12354	DIVISIÓN DE TERRENOS Y CONSTRUCCIÓN DE OBRAS DE URBANIZACIÓN EN PROCESO	
12355	CONSTRUCCIÓN DE VÍAS DE COMUNICACIÓN EN PROCESO	
12356	OTRAS CONSTRUCCIONES DE INGENIERÍA CIVIL U OBRA PESADA EN PROCESO	
12357	INSTALACIONES Y EQUIPAMIENTO EN CONSTRUCCIONES EN PROCESO	
12359	TRABAJOS DE ACABADOS EN EDIFICACIONES Y OTROS TRABAJOS ESPECIALIZADOS EN PROCESO	
12361	EDIFICACIÓN HABITACIONAL EN PROCESO	
12362	EDIFICACIÓN NO HABITACIONAL EN PROCESO	
12363	CONSTRUCCIÓN DE OBRAS PARA EL ABASTECIMIENTO DE AGUA, PETRÓLEO, GAS, ELECTRICIDAD Y TELECOMUNICACION	
12364	DIVISIÓN DE TERRENOS Y CONSTRUCCIÓN DE OBRAS DE URBANIZACIÓN	
12365	CONSTRUCCIÓN DE VÍAS DE COMUNICACIÓN EN PROCESO	
12366	OTRAS CONSTRUCCIONES DE INGENIERÍA CIVIL U OBRA PESADA EN PROCESO	
12367	INSTALACIONES Y EQUIPAMIENTO EN CONSTRUCCIONES EN PROCESO	
12369	TRABAJOS DE ACABADOS EN EDIFICACIONES Y OTROS TRABAJOS ESPECIALIZADOS EN PROCESO	
12390	OTROS BIENES INMUEBLES	
	SUMA TOTAL:	82,884,136



GOBIERNO DEL ESTADO
DE OAXACA



NOVAUNIVERSITAS
RELACION DE BIENES MUEBLES QUE COMPONEN EL PATRIMONIO
Del 01 de Enero al 31 de Marzo del 2018
(Pesos)

CUENTA	DESCRIPCIÓN DEL BIEN	Saldo Final
12411	MUEBLES DE OFICINA Y ESTANTERÍA	477,262
12412	MUEBLES, EXCEPTO DE OFICINA Y ESTANTERÍA	
12413	EQUIPO DE CÓMPUTO Y DE TECNOLOGÍAS DE LA INFORMACIÓN	4,555,169
12419	OTROS MOBILIARIOS Y EQUIPOS DE ADMINISTRACIÓN	
12421	EQUIPOS Y APARATOS AUDIOVISUALES	5,227,409
12422	APARATOS DEPORTIVOS	
12423	CÁMARAS FOTOGRÁFICAS Y DE VIDEO	
12429	OTRO MOBILIARIO Y EQUIPO EDUCACIONAL Y RECREATIVO	
12431	EQUIPO MÉDICO Y DE LABORATORIO	595,227
12432	INSTRUMENTAL MÉDICO Y DE LABORATORIO	
12441	AUTOMÓVILES Y CAMIONES	76,067
12443	EQUIPO AEROSPAECIAL	
12445	EMBARCACIONES	
12449	OTROS EQUIPOS DE TRANSPORTE	
12450	EQUIPO DE DEFENSA Y SEGURIDAD	
12461	MAQUINARIA Y EQUIPO AGROPECUARIO	
12462	MAQUINARIA Y EQUIPO INDUSTRIAL	
12463	MAQUINARIA Y EQUIPO DE CONSTRUCCIÓN	
12464	SISTEMAS DE AIRE ACONDICIONADO, CALEFACCIÓN Y DE REFRIGERACIÓN INDUSTRIAL Y COMERCIAL	
12465	EQUIPO DE COMUNICACIÓN Y TELECOMUNICACIÓN	3,270,143
12466	EQUIPOS DE GENERACIÓN ELÉCTRICA, APARATOS Y ACCESORIOS ELÉCTRICOS	7,199
12467	HERRAMIENTAS Y MÁQUINAS-HERRAMIENTA	650,687
12469	OTROS EQUIPOS	
12471	BIENES ARTÍSTICOS, CULTURALES Y CIENTÍFICOS	
12483	AVES	
12484	OVINOS Y CAPRINOS	
12486	EQUINOS	
12487	ESPECIES MENORES Y DE ZOOLOGICO	
12488	ÁRBOLES Y PLANTAS	
12489	OTROS ACTIVOS BIOLÓGICOS	
	SUMA TOTAL:	14,859,163



GOBIERNO DEL ESTADO
DE OAXACA



NOVAUNIVERSITAS
RELACION DE CUENTAS BANCARIAS PRODUCTIVAS ESPECIFICAS
Del 01 de Enero al 31 de Marzo del 2018
(Pesos)

FONDO, PROGRAMA O CONVENIO	DATOS DE LA CUENTA BANCARIA	
	INSTITUCION BANCARIA	NUMERO DE CUENTA
	"NO APLICA"	



GOBIERNO DEL ESTADO
DE OAXACA



RELACION DE ESQUEMAS BURSATILES Y COBERTURAS FINANCIERAS

NO APLICA