



GOBIERNO DEL ESTADO
DE OAXACA

I. Resultados Generales del 01 de enero al 30 de junio de 2018.

Por medio del presente a continuación se describe el resultado del segundo trimestre de las metas propuestas para el año 2018, siempre analizándolas de acuerdo a la naturaleza y los fines con los que fue concebida la NovaUniversitas, dichos fines se encuentran distribuidos en nuestros cuatro ejes que son: La Docencia, La Investigación, La Promoción del Desarrollo y la Difusión de la Cultura. Los cuatro ejes principales del desarrollo de la Universidad y en donde anualmente se establecen los objetivos y metas que definen nuestro rumbo para establecer los parámetros de mejora, se presentan los resultados generales comprendidos del 01 de enero al 30 de junio de 2018.

De acuerdo a los cuatro ejes antes mencionados el primero corresponde a la Docencia, que está incluido en el programa 139 de Formación Profesional y Posgrado, el cual abarca las horas de clase impartidas en el segundo trimestre, las jornadas académicas realizadas, los viajes de prácticas, las becas alimentarias otorgadas y los servicios educativos complementarios. Por lo que respecta a las Horas-Clase impartidas, se programaron un total de 5,285 pero se alcanzó una cifra de 6,656 por lo cual la meta fue superada, esto se superó debido a que hubo una mayor cantidad de días de trabajo debido al calendario oficial. En lo que respecta al incremento en la matrícula en el segundo trimestre del 2018, debido a la naturaleza de la universidad, en este trimestre no se tiene contemplado un incremento de la matrícula, a pesar de comenzar un nuevo semestre escolar no hay incremento de matrícula porque solo se reinscriben los alumnos, esto debido a que solamente se incrementa en el cuarto trimestre como consecuencia del inicio de un nuevo ciclo escolar, cifras que son reportadas oficialmente en las estadísticas 911. Se puede comentar que comparado con los ciclos escolares anteriores, el índice de crecimiento ha disminuido, principalmente se debe a factores como la infraestructura que ya ha sido superada desde hace seis ciclos escolares. Desde sus inicios el año 2010 la universidad solo ha contado con un edificio que alberga siete aulas, en este segundo trimestre correspondiente al ciclo escolar 2017-2018 se están atendiendo un total de 17 grupos, por lo cual seguimos recurriendo a la adaptación de espacios administrativos como espacios académicos, ampliado el horario de actividades académicas, teniendo como resultado que no se pueda atender mayor cantidad de



GOBIERNO DEL ESTADO
DE OAXACA

solicitudes de ingreso, aún con la falta de espacios la universidad se ha mantenido en su matrícula escolar cada ciclo escolar.

Por lo que refiere a la oferta educativa, la universidad sigue sin incrementar su oferta educativa, motivado principalmente por la falta de infraestructura y la falta de personal docente, se siguen ofertando la Licenciatura en Informática, la Ingeniería en Agronomía y la Licenciatura en Administración, se ha puesto mayor atención en la promoción de la oferta educativa siempre con el objetivo de aumentar el porcentaje de la matrícula escolar de nuevo ingreso y mejorar los índices de abandono escolar. Con respecto al año anterior, el incremento de la promoción se subió mínimamente, para este periodo se hicieron aproximadamente 30 salidas de difusión de la oferta educativa, logrando así no solo la presencia en los eventos de exorientas educativas estatales y regionales, sino principalmente la visita del personal de la universidad a los centros de nivel medio superior (visitas grupo por grupo) que son de alta influencia en la zona donde se encuentra la universidad, además que en este año se realizó la gestión para seguir contando con el apoyo de la radio y televisión de gobierno estatal, o de las radios comunitarias de la región como por ejemplo la radio comunitaria de la población de San Antonino Castillo Velasco, la Villa de Zaachila, y con algunos presidentes municipales mediante su aparato de sonido local, intentando tener una campaña de impactos en radio comercial y local, sin contar los niveles de impacto de las redes sociales como la página web, facebook y twitter teniendo así, una mejor y mayor cobertura de difusión en los dos primeros trimestres del 2018, esta meta se espera que sea superada con respecto del año anterior, sin embargo, es conveniente aclarar que es importante destinar una mayor cantidad de recursos destinados a promoción para tener una mayor presencia en radio y medios impresos, para lograr una cobertura más amplia de difusión en el estado y mejorar todavía más la capacidad de captación de matrícula.

La meta de becas alimentarias se ha mantenido en el mismo número de alumnos becados, en este segundo trimestre se aportaron 1,280 servicios a los alumnos con mayor rezago económico, en cuanto al porcentaje que se atendió este se ha mantenido en un 4% del total de la matrícula que puede ser beneficiado, si se quiere mantener el porcentaje de al menos del 10% del total de la matrícula se deberá incrementar la cantidad de becas a otorgar a los alumnos, pero esto traerá consigo un incremento económico en el presupuesto para este rubro.



GOBIERNO DEL ESTADO
DE OAXACA

Completando las actividades relacionadas a la docencia, se llevaron a cabo 3 jornadas académicas realizadas, 17 salidas académicas, estas salidas contemplan los viajes de prácticas académicas, salidas a congresos, seminarios, presentaciones por parte de los profesores, etc. Y con respecto a los servicios educativos complementarios como son las horas de Biblioteca y Salas de Cómputo y actividades de laboratorio, se realizaron 13,760 horas de las 15,680 que se plantearon por esta ocasión no llegando a la meta propuesta, debido a que en este segundo trimestre depende de la cantidad de alumnos que se reinscriben al siguiente semestre.

El segundo eje que es la investigación científica y tecnológica, que se encuentra dentro del Programa 104 que es la Investigación Científica y Tecnológica, corresponde al trabajo desarrollado por parte de los profesores-investigadores adscritos a la universidad en conjunto con otros profesores de otras universidades o con alumnos, básicamente a productos que sean presentados y son el resultado de su trabajo de la línea de investigación que tengan, en este trimestre solo se presentó un nuevo proyecto, porque se tienen las continuaciones de los proyectos anteriores y se encuentran en la etapa de seguimiento de dichos proyectos, en este trienio se mantiene el reconocimiento a un profesor investigador en el Sistema Nacional de Investigadores (SNI) en calidad de Candidato, lo cual no es suficiente para mejorar la calidad educativa, pero estamos trabajando en conjunto con los profesores – investigadores para lograr que se incremente el índice.

Para este año se logró la incursión en la participación en las convocatorias de recursos que ofrece la Dirección General de Educación Superior Universitaria (DGESU) a través de Programa de Apoyo al Desarrollo de la Educación Superior (PADES) 2018, en la cual la universidad fue notificada de que será beneficiada con un proyecto para realización de eventos académicos dentro de la Universidad, todavía no se sabe actualmente la cantidad de recurso con el cual será beneficiado. En este segundo trimestre se continuó con el proyecto del PIIEE2017 ya ha sido implementado y por consiguiente el recurso fue ejecutado en su totalidad, actualmente se está con la presentación de los informes que se emiten trimestralmente a la Dirección de Superación Académica de la Dirección General de Educación Superior Universitaria.



GOBIERNO DEL ESTADO
DE OAXACA

Para la universidad el tercer eje es la Promoción del Desarrollo, que se encuentra contemplado en el Programa 156 de Vinculación de la Instituciones de Educación Superior con el Sector Productivo y Social, y tiene como fin contribuir al incremento de los niveles de competitividad estatal, se alcanzaron a desarrollar 11 actividades de las 2 programadas, estas actividades se encuentran repartidas en asesorías técnicas para productores, los cursos de computación para niños. Además existen 30 alumnos realizando o terminaron su servicio social en diferentes instancias de gobierno estatal o municipal, la meta fue cumplida en su totalidad, existe la posibilidad que se alcancen mayores objetivos en años futuros debido a que las comunidades saben que existe este apoyo y comienzan a solicitarlo en sus proyectos, pero no podemos abarcar más acciones y actividades debido a que la universidad no cuenta con una brigada de promoción del desarrollo que se dedique especialmente a colaborar con la región o regiones aledañas, pero para ello es necesario contar con el recurso económico suficiente que permita la integración esta brigada.

Por último, en el eje de Difusión a la cultura contemplado en el Programa 147 de Promoción, fomento y Difusión de las Diversidades Culturales y Bioculturales, le corresponden a las actividades que complementan la educación profesional de los alumnos, se cuenta con el ciclo de cine en el que se proyectan películas que estén encaminadas a difundir la cultura de todo el mundo, y permite que los asistentes aprecien las diferentes formas de arte, este ciclo permanece abierto al público en general y se hace la invitación a las instituciones cercanas, en este trimestre se proyectaron 8 películas en los ciclos programados durante el año. Se debe considerar también el Programa de Lectura Mensual mediante el cual se atienden las lecturas que los alumnos presentan antes de cada periodo mensual de exámenes, lo cual indica que se presentaron 630 reportes de lectura. La meta programada fue de 9 actividades en general sin contar los reportes de lectura, pero es importante mencionar que este tipo de actividad se realiza gracias al apoyo que se tiene por parte del personal que su función principal no es la de promotor de la cultura, es posible que se incrementen las actividades teniendo el apoyo de recursos económicos para tener a personal encargado especialmente de este tipo de actividades y dar cumplimiento a lo planeado.



GOBIERNO DEL ESTADO
DE OAXACA

Finalmente, podemos comentar que de acuerdo a lo establecido en las metas establecidas en el Programa Operativo Anual 2018, los objetivos se han ido cumpliendo en su mayoría y en algunos casos se logró una mejoría, seguimos siendo conscientes que se puede aportar todavía un mayor número de actividades, sin embargo, sin el apoyo económico que es fundamental en estos casos, cada periodo que pase, el cumplimiento de los objetivos se verá disminuido o no incrementado.

Gobierno del Estado de Oaxaca
 UR: 538 - NOVAUNIVERSITAS
 UE: 001 - NOVAUNIVERSITAS
 Estado de Situación Financiera
 Del 1° de enero al 30 de junio de 2018 y 2017
 (Pesos)



CONCEPTO	EJERCICIO FISCAL 2018	EJERCICIO FISCAL 2017	CONCEPTO	EJERCICIO FISCAL 2018	EJERCICIO FISCAL 2017
ACTIVO			PASIVO		
ACTIVO CIRCULANTE			PASIVO CIRCULANTE		
EFFECTIVO Y EQUIVALENTES	280,794	360,548	CUENTAS POR PAGAR A CORTO PLAZO	5,625,509	5,863,098
DERECHOS A RECIBIR EFFECTIVO O EQUIVALENTES	4,388,330	4,546,165	Total de PASIVO CIRCULANTE	5,625,509	5,863,098
DERECHOS A RECIBIR BIENES O SERVICIOS	956,385	956,385	TOTAL PASIVO	5,625,509	5,863,098
Total de ACTIVO CIRCULANTE	5,625,509	5,863,098	HACIENDA PÚBLICA/PATRIMONIO		
ACTIVO NO CIRCULANTE			HACIENDA PÚBLICA/PATRIMONIO CONTRIBUIDO	88,272,869	88,083,197
BIENES INMUEBLES, INFRAESTRUCTURA Y CONSTRUCCIONES	82,884,136	82,884,136	ACTUALIZACIÓN DE LA HACIENDA PÚBLICA/ PATRIMONIO		
EN PROCESO	14,931,630	14,252,640	Total de HACIENDA PÚBLICA/PATRIMONIO CONTRIBUIDO	88,272,869	88,083,197
BIENES MUEBLES	97,815,766	97,136,776	HACIENDA PÚBLICA/PATRIMONIO GENERADO		
Total de ACTIVO NO CIRCULANTE	195,751,532	194,273,552	RESULTADOS DE EJERCICIO (AHORRO/ DESAHORRO)	0	0
TOTAL DE ACTIVOS	251,377,041	250,136,650	RESULTADOS DE EJERCICIOS ANTERIORES	9,542,897	9,053,579
			Total de HACIENDA PÚBLICA/PATRIMONIO GENERADO	97,815,766	97,136,776
			Resultados del Ejercicio (Ahorro/Desahorro)	0	0
			Total de Pasivo y Patrimonio/Hacienda Pública	103,441,275	102,999,875



DEPARTAMENTO DE
 RECURSOS FINANCIEROS

JEFA DEL DEPARTAMENTO DE RECURSOS FINANCIEROS

L.C.P. IRENE MORALES POBLANO

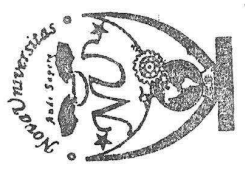

VICE RECTORÍA
 DE ADMINISTRACIÓN

Lugar y fecha de generación: Reyes Manantlán, Oaxaca, a 12 de JULIO de 2018.
 Bajo protesta de decir verdad declaramos que los estados financieros y sus notas son razonablemente correctos y responsabilidad del emisor.

VICE-RECTORÍA DE ADMINISTRACIÓN

DR. MODESTO SEARA VAZQUEZ



RECTORIA

RECTOR

DR. MODESTO SEARA VAZQUEZ

Gobierno del Estado de Oaxaca
 UR: 538 - NOVAUNIVERSITAS
 UE: 001 - NOVAUNIVERSITAS
 Estado de Actividades

Del 1° de enero al 30 de junio de 2018 y 2017
 (Pesos)



CONCEPTO	EJERCICIO FISCAL 2018	EJERCICIO FISCAL 2017	CONCEPTO	EJERCICIO FISCAL 2018	EJERCICIO FISCAL 2017
INGRESOS Y OTROS BENEFICIOS			GASTOS Y OTRAS PERDIDAS		
PARTICIPACIONES, APORTACIONES, TRANSFERENCIAS, ASIGNACIONES, SUBSIDIOS Y OTRAS AYUDAS	8,996,415	8,423,934	TRANSFERENCIAS, ASIGNACIONES, SUBSIDIOS Y OTRAS AYUDAS	8,996,415	8,423,934
TRANSFERENCIAS, ASIGNACIONES, SUBSIDIOS Y OTRAS AYUDAS	8,996,415	8,423,934	TRANSFERENCIAS INTERNAS Y ASIGNACIONES AL SECTOR PUBLICO	8,972,635	8,405,702
TOTAL DE INGRESOS Y OTROS BENEFICIOS	8,996,415	8,423,934	AYUDAS SOCIALES	23,780	18,232
			TOTAL DE GASTOS Y OTRAS PERDIDAS	8,996,415	8,423,934

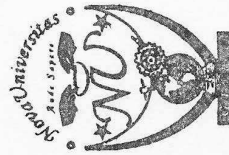

DEPARTAMENTO DE
 RECURSOS FINANCIEROS

JEFA DEL DEPARTAMENTO DE RECURSOS FINANCIEROS

L.C.P. IRENE VÁZQUEZ POBLANO

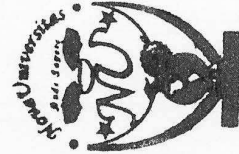

VICE RECTORÍA
 DE ADMINISTRACIÓN

Lugar y fecha de generación: Reyes Marqués, Oaxaca, a 12 de JUNIO de 2018

VICE-RECTORA DE ADMINISTRACIÓN

L.C.F. ADRIANA VAZQUEZ



RECTORIA

RECTOR

DR. MODESTO SEARA VAZQUEZ

Concepto	Hacienda Pública / Patrimonio		Ajustes por Cambios de Valor	Total
	Contribuido	Generado		
	Ejerc. Ant.	Del Ejercicio		
Patrimonio Neto Inicial/Ajustado del Ejercicio	88,083,197	0	0	88,083,197
ACTUALIZACIONES DEL PATRIMONIO	88,083,197	0	0	88,083,197
Variaciones de la Hacienda Pública / Patrimonio Neto del Ejercicio	0	0	0	0
RESULTADOS DE EJERCICIOS ANTERIORES	0	0	9,053,579	9,053,579
RESULTADOS DEL EJERCICIO (AHORRO/ DESAHORRO)	0	0	0	0
Hacienda Pública / Patrimonio Neto Final del Ejercicio 2017	88,083,197	0	9,053,579	97,136,776
Cambios en la Hacienda Pública / Patrimonio Neto del Ejercicio 2018	88,272,869	0	0	88,272,869
ACTUALIZACIONES DEL PATRIMONIO	88,272,869	0	0	88,272,869
Variaciones de la Hacienda Pública / Patrimonio Neto del Ejercicio	0	0	9,542,897	9,542,897
RESULTADOS DE EJERCICIOS ANTERIORES	0	0	9,542,897	9,542,897
RESULTADOS DEL EJERCICIO (AHORRO/ DESAHORRO)	0	0	0	0
Saldo Neto en la Hacienda Pública Patrimonio 2018	88,272,869	0	9,542,897	97,815,766

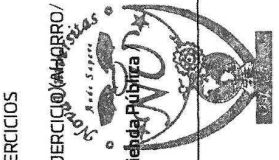

DEPARTAMENTO DE RECURSOS FINANCIEROS

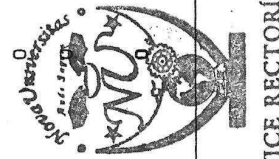

VICE RECTORÍA DE ADMINISTRACIÓN



RECTORIA

Bajo protesta de decir verdad declaramos que los estados financieros a la fecha de generación: Reyes Manríquez Oaxaca; a 12 de JULIO de 2018, son razonablemente correctos y responsabilidad del emisor.

Jefa del Departamento de Recursos Financieros
 L.C.E. RENE MARQUEZ POBLANO

Vice-Rectoría de Administración
 L.C.E. RAFAEL MOYA SOLANO

Rector
 DR. MODESTO SEARA VAZQUEZ

Cuenta de la Hacienda Pública Estatal 2018
 Gobierno del Estado de Oaxaca
 UR: 538 - NOVAUNIVERSITAS
 UE: 001 - NOVAUNIVERSITAS
 Estado de Cambios en la Situación Financiera
 Del 1° de enero al 30 de junio de 2018 y 2017

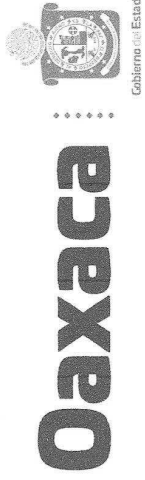

CONCEPTO	ORIGEN	APLICACIÓN	CONCEPTO	ORIGEN	APLICACIÓN
ACTIVO	237,590	678,990	PASIVO	0	237,590
ACTIVO CIRCULANTE	237,590	0	PASIVO CIRCULANTE	0	237,590
EFEKTIVO Y EQUIVALENTES	79,755	0	CUENTAS POR PAGAR A CORTO PLAZO	0	237,590
DERECHOS A RECIBIR EFECTIVO O EQUIVALENTES	157,835	0	HACIENDA PÚBLICA/PATRIMONIO	678,990	0
DERECHOS A RECIBIR BIENES O SERVICIOS	0	0	HACIENDA PÚBLICA/PATRIMONIO CONTRIBUIDO	189,672	0
ACTIVO NO CIRCULANTE	0	678,990	ACTUALIZACIÓN DE LA HACIENDA PÚBLICA / PATRIMONIO	189,672	0
BIENES INMUEBLES, INFRAESTRUCTURA Y CONSTRUCCIONES EN PROCESO	0	0	HACIENDA PÚBLICA/PATRIMONIO GENERADO	489,318	0
BIENES MUEBLES	0	678,990	RESULTADOS DE EJERCICIO (AHORRO/ DESAHORRO)	0	0
			RESULTADOS DE EJERCICIOS ANTERIORES	489,318	0
			RESULTADOS DEL EJERCICIO (AHORRO/DESAHORRO)	572,481	0
			TOTALES	1,251,471	237,590

DEPARTAMENTO DE RECURSOS FINANCIEROS

VICE RECTORÍA DE ADMINISTRACIÓN

L.C.P. IRENE MARDUEZ POBLANO

DEPARTAMENTO DE RECURSOS FINANCIEROS

VICE RECTORÍA DE ADMINISTRACIÓN

L.C.E. ADARTE MAYA SOLANO

RECTORÍA

RECTOR

DR. MODESTO SEARA VAZQUEZ

Lugar y fecha de entrega: Puebla, Veracruz, Oaxaca, a 12 de JULIO de 2018

Bajo protesta de decir verdad declaramos que los estados financieros y sus anexos son razonablemente correctos y representan la realidad del emisor.

NOVAUNIVERSITAS
Estado de Flujo de Efectivo
Del 01 de Enero al 30 de Junio del 2018
(Pesos)

PART	CONCEPTOS	Segundo Trimestre 2018	Segundo Trimestre 2017
	FLUJOS DE EFECTIVO DE LAS ACTIVIDADES DE OPERACIÓN.		
	Transferencias, Asignaciones y Subsidios y Otras ayudas	14,621,924	14,287,033
42210	Transferencias Internas y Asignaciones al Sector Público	8,996,415	8,423,934
21121	Deudas por adq. de bienes y contrat. de serv. Por pagar a c.p.	-	-
21131	Contratistas por obras en bienes de dominio público por pagar a c.p.	3,418,792	3,418,792
21151	Transferencias Internas y Asignaciones al Sector Público	345,704	598,217
21171	Retenciones de impuestos por pagara a c.p.	125,839	118,530
21172	Retenciones del sistema de seg. Social por pagar a c.p.	40,069	39,993
21179	Otras retenciones y contribuciones por paga a c.p.	500,579	670,396
21191	Fondo rotatorio por pagar a c.p.	50,000	50,000
21194	Cuentas por pagar por prestamos otorgados	956,385	956,385
21199	Otras cuentas por pagar a c.p.	188,141	10,786
	Otros Ingresos		
	Aplicación	14,341,130	13,926,484
	Servicios Personales	-	-
	Materiales y Suministros	-	-
	Servicios Generales	-	-
11229	Otras cuentas por cobrar	-	-
11239	Otros deudores diversos por cobrar a c.p.	4,388,330	4,546,165
11310	Anticipos a proveedores	-	-
11342	Anticipo a Contratistas por Obra Pública en Bienes Propios	956,385	956,385
52110	Transferencias Internas y Asignaciones al Sector Público	8,972,635	8,405,702
	Transferencias al resto del Sector Público	-	-

	Subsidios y Subvenciones	-	-
52420	Ayudas Sociales	23,780	18,232
	Pensiones y Jubilaciones	-	-
	Transferencias a Fideicomisos, Mandatos y Análogos	-	-
	Transferencias al Exterior	-	-
	Participaciones	-	-
	Aportaciones	-	-
	Convenios	-	-
	Flujos netos de efectivo por actividades de operación		
	Flujos de efectivo por actividades de inversión.		
	Origen		
	Contribuciones de capital		
	Venta de activos físicos		
	Aplicación		
12411	Muebles de oficina y estantería	-	-
12413	Equipo de Computo y Tecnologías de la Información	-	-
12421	Equipos y Aparatos Audiovisuales	-	-
12429	Otro Mobiliario y Equipo Educativo y Recreativo	-	-
12431	Equipo Médico y de Laboratorio	-	-
12441	Automoviles y Camiones	-	-
12465	Equipo de Comunicación y Telecomunicación.	-	-
12466	Equipos de Generación Eléctrica, Aparatos y Accesorios Electrónicos	-	-
12467	Herramientas y Máquinas Herramienta	-	-
	Flujos netos de efectivo por actividades de inversión		
12356	Otras Construcciones de Ingeniería Civil u Obra Pesada en Proceso	-	-
	Flujos de efectivo por actividades de financiamiento		
	Origen		
	Endeudamiento Neto	-	-
	Interno	-	-
	Externo	-	-
	Otros Origenes de Financiamiento	-	-
	Aplicación	-	-
	Servicios de la Deuda	-	-
	Interno	-	-
	Externo	-	-
	Otras Aplicaciones de Financiamiento	-	-
	Flujos netos de efectivo por actividades de financiamiento	-	-
	Incremento/Disminución Neta en el Efectivo y Equivalentes al Efectivo	3,596	65,562

11131	Efectivo y Equivalentes al Efectivo al Inicio del Ejercicio	277,198	426,111
11131	Efectivo y Equivalentes al Efectivo al Final del Ejercicio	280,794	360,548

VICE-RECTORA DE ADMINISTRACIÓN

VICE RECTORÍA
DE ADMINISTRACIÓN
L.C.E. ADAELVI MOYA SOLANO

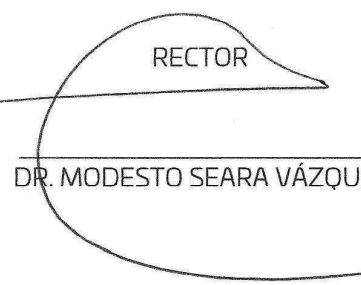

RECTOR

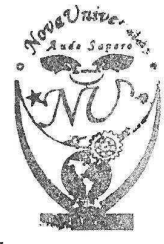
DR. MODESTO SEARA VÁZQUEZ
RECTORIA



Cuenta de la Hacienda Pública Estatal 2018

Gobierno del Estado de Oaxaca

UR: 538 - NOVAUNIVERSITAS

UE: 001 - NOVAUNIVERSITAS

Estado Analítico del Activo

Del 1° de enero al 30 de junio de 2018



Oaxaca

Gobierno del Estado

DESCRIPCION	PERIODO		FLUJO
	SALDO INICIAL	SALDO FINAL	
ACTIVO			
ACTIVO CIRCULANTE			
EFFECTIVO Y EQUIVALENTES	5,738,122	14,435,794	-112,614
DERECHOS A RECIBIR EFFECTIVO O EQUIVALENTES	34,490	11,384,515	246,303
DERECHOS A RECIBIR BIENES O SERVICIOS	4,747,246	3,051,279	-358,917
ACTIVO NO CIRCULANTE	956,385	956,385	---
BIENES INMUEBLES, INFRAESTRUCTURA Y CONSTRUCCIONES EN PROCESO	97,808,999	244,193	6,767
BIENES INMUEBLES	82,884,136	82,884,136	---
	14,924,863	244,193	6,767
TOTAL ACTIVO	103,547,121	103,441,275	-105,846



DEPARTAMENTO DE RECURSOS FINANCIEROS

JEFA DEL DEPARTAMENTO DE RECURSOS FINANCIEROS

L.C.P. IRIBARRA RODRIGUEZ POBLANO

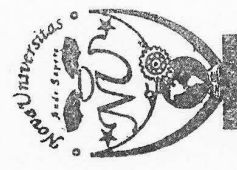

VICE RECTORIA DE ADMINISTRACIÓN

Lugar y fecha de generación: Reyes Manantlán, Oaxaca; a 12 de JULIO de 2018

VICE-RECTORIA DE ADMINISTRACIÓN

L.C.E. ADARTE MORA SOLANO



RECTORIA

RECTOR

DR. MODESTO SEARA VAZQUEZ



DENOMINACIÓN DE LAS DEUDAS		MONEDA DE CONTRATACIÓN	INSTITUCION O PAÍS ACREEDOR	SALDO INICIAL DEL PERIODO	SALDO FINAL DEL PERIODO
DEUDA PÚBLICA					
Corto Plazo					
Deuda Interna					
	Instituciones de Crédito	PESOS	MEXICO	0	0
	Titulos y Valores			0	0
	Arrendamientos Financieros			0	0
Deuda Externa					
	Organismos Financieros Internacionales			0	0
	Deuda Bilateral			0	0
	Titulos y Valores			0	0
	Arrendamientos Financieros			0	0
	Subtotal a Corto Plazo			0	0
Largo Plazo					
Deuda Interna					
	Instituciones de Crédito	PESOS	MEXICO	0	0
	Titulos y Valores			0	0
	Arrendamientos Financieros			0	0
Deuda Externa					
	Organismos Financieros Internacionales			0	0
	Deuda Bilateral			0	0
	Titulos y Valores			0	0
	Arrendamientos Financieros			0	0
	Subtotal a Largo Plazo			0	0
OTROS PASIVOS					
	OTROS	PESOS	MEXICO	0	0
	SUBTOTAL OTROS PASIVOS			0	0
	TOTAL DEUDA Y OTROS PASIVOS			0	0



GOBIERNO DEL ESTADO
DE OAXACA



INFORME SOBRE PASIVOS CONTINGENTES

"NO APLICA"



NOTAS A LOS ESTADOS FINANCIEROS
Del 01 de Enero al 30 de Junio del 2018
(Pesos)

Remito informe relacionado con la Información Financiera del Segundo Trimestre del Ejercicio 2018.

NOTAS DE DESGLOSE

I) NOTAS AL ESTADO DE SITUACIÓN FINANCIERA

El Estado de Situación Financiera tiene como propósito mostrar la información relativa a los recursos y obligaciones de la Entidad.

ACTIVO

CUENTAS	Segundo Trimestre 2018	Segundo Trimestre 2017
ACTIVO CIRCULANTE		
Efectivo y Equivalentes	280,794	360,548
Derechos a recibir efectivo o Equivalentes	4,388,330	4,546,165
Derecho a recibir bienes o servicios	956,385	956,385
Total de Activo Circulante	5,625,509	5,863,098
Bienes Inmuebles, Infraestructura y Construcciones en Proceso	82,884,136	82,884,136
Bienes Muebles	14,931,630	14,252,640
Depreciación, Deterioro y amortización Acumulada de Bienes e Intangibles	0	0
Total de Activo no Circulante	97,815,766	97,136,77
TOTAL DE ACTIVOS	103,441,275	102,999,875



ACTIVO CIRCULANTE

Efectivo y Equivalentes

El rubro de efectivo y equivalentes del periodo del 01 de enero al 30 de junio del 2018, representa los recursos disponibles de la Entidad, saldo que se refleja en las siguientes cuentas bancarias: Scotiabank cta. 576514 Servicios Personales, cta. 576522 Gastos de Operación, cta. 576530 Fondo Rotatorio, cta. 576565 Ingresos Propios y cta. 575909 Débito Empresarial. Saldos disponibles para solventar pagos a proveedores, prestadores de servicios y recurso de deudas por convenios.

Derechos a recibir Efectivo o Equivalentes

En el rubro de Derechos a recibir Efectivo o Equivalentes (Otros deudores diversos por cobrar a C.P) el saldo que se expresa en el Estado de Situación Financiera del periodo del 01 de enero al 30 de junio del 2018, corresponde a las provisiones por retenciones de nómina del mes de junio del 2018, integrándose de la siguiente forma: Impuestos Sobre Sueldos y Salarios (ISSS) contribuciones: IMSS, IMSS Cesantía y Vejez, Crédito Infonavit. Cabe señalar que en este rubro se contempla el saldo por \$4,172,032.00 (Cuatro millones, ciento setenta y dos mil, treinta y dos pesos 00/100 M.N.) con cargo a la Secretaria de Finanzas por concepto de CLC'S de gastos de operación y deuda directa del ejercicio 2016 y gastos de operación del mes de junio del 2018 que al 30 de junio del ejercicio 2018, no fueron ministradas por la Tesorería de la Secretaria de Finanzas.

ACTIVO NO CIRCULANTE

Está constituido por el conjunto de valores y derechos de realización o disponibilidad con un periodo de tiempo superior a un año.



Bienes Inmuebles, Infraestructura y Construcciones en Proceso

El rubro de Bienes Inmuebles, correspondientes al periodo del 01 de enero al 30 de junio del 2018 está integrado de la siguiente forma:

CUENTAS	Segundo Trimestre 2018	Segundo Trimestre 2017
Bienes Inmuebles, Infraestructura y Construcciones en Proceso	82,884,136	82,884,136
TOTAL	82,884,136	82,884,136

Bienes muebles

El rubro de Bienes Muebles correspondientes al periodo del 01 de Enero al 30 de Junio del 2018, está integrado de la siguiente forma:

CUENTAS	Segundo Trimestre 2018	Segundo Trimestre 2017
Muebles de Oficina y Estantería	477,262	477,262
Equipo de Cómputo y Tecnologías de la Información	4,582,311	4,218,443
Equipos y Aparatos Audiovisuales	5,266,094	4,957,612
Equipo Médico y de Laboratorio	595,227	595,227
Automóviles y Camiones	76,067	76,067
Equipo de Comunicación y de Telecomunicación	3,270,143	3,270,143
Equipos de Generación Eléctrica, aparatos y accesorios eléctricos	7,199	7,199
Herramientas y Máquinas Herramienta	657,327	650,687
TOTAL	14,931,630	14,252,640

Al 30 de junio del Ejercicio 2018, el saldo en el rubro de Activo no Circulante es de \$82,884,136 (Ochenta y dos millones, ochocientos ochenta y cuatro mil, ciento treinta y seis pesos 00/100M.N.).



PASIVO

El saldo de este rubro al 30 de junio del Ejercicio 2018, asciende a la cantidad de \$5,625,509 (Cinco millones, seiscientos veinticinco mil, quinientos nueve pesos 00/100 M.N.) que corresponden a los compromisos de pagos adquiridos al 30 de junio del ejercicio 2018, con proveedores y prestadores de servicios por las adquisiciones de bienes y contratación de servicios por pagar a corto plazo, así mismo en este rubro se contemplan los montos de las provisiones de nóminas (retenciones de los trabajadores) correspondiente al mes de junio y 3er. bimestre del 2018, detallándose de la siguiente forma:

PASIVO CIRCULANTE

CUENTAS	Segundo Trimestre 2018	Segundo Trimestre 2017
Cuentas por Pagar a corto plazo		
Deudas por Adquisición de Bienes y Contratación de Servicios por Pagar a CP	0	0
Contratistas por Obras Públicas por Pagar a CP	3,418,792	3,418,792
Transferencias Internas y Asignaciones al Sector Público	345,704	598,217
Retenciones de Impuestos por Pagar a CP	125,839	118,530
Retenciones del Sistema de seguridad social por Pagar a CP	40,069	39,993
Otras retenciones y Contribuciones por Pagar a CP	500,578	670,396
Fondos Rotatorios por Pagar a CP	50,000	50,000
Cuentas por Pagar por Préstamos Otorgados	956,385	956,385
Otras Cuentas por Pagar a corto plazo	188,142	10,785
TOTAL	5,625,509	5,863,098



HACIENDA PÚBLICA/PATRIMONIO

CUENTAS	Segundo Trimestre 2018	Segundo Trimestre 2017
HACIENDA PÚBLICA/PATRIMONIO GENERADO	88,272,869	88,083,197
Resultados de Ejercicio (ahorro/Desarrollo)	0	0
Resultado de ejercicios Anteriores	9,542,897	9,053,579
Total de Hacienda Pública/Patrimonio Generado	97,815,766	97,136,776
Resultado del Ejercicio (Ahorro/Desarrollo)	0	0

La cuenta de Hacienda Pública/Patrimonio, refleja un saldo al 30 de junio del Ejercicio 2018, por la cantidad de \$97,815,766 (Noventa y siete millones, ochocientos quince mil, setecientos sesenta y seis pesos 00/100M.N.) que representa la acumulación de resultados de ejercicios anteriores.

II) NOTAS AL ESTADO DE ACTIVIDADES

Muestra el resultado de las operaciones de la Universidad correspondiente al periodo del 01 de enero al 30 de junio del 2018 integrado de la siguiente forma:



CUENTAS	Segundo Trimestre 2018	Segundo Trimestre 2017
INGRESOS Y OTROS BENEFICIOS		
PARTICIPACIONES, APORTACIONES, TRANSFERENCIAS, ASIGNACIONES, SUBSIDIOS Y OTRAS AYUDAS	8,996,415	8,423,934
TOTAL DE INGRESOS Y OTROS BENEFICIOS	8,996,415	8,423,934
GASTOS Y OTRAS PERDIDAS		
TRANFERENCIAS INTERNAS Y ASIGNACIONES AL SECTOR PUBLICO	8,972,635	8,405,702
AYUDAS SOCIALES	23,780	18,232
TOTAL DE GASTOS Y OTRAS PERDIDAS	8,996,415	8,423,934
AHORRO NETO DEL EJERCICIO	0	0

Ingresos y Otros Beneficios

Los ingresos corresponden a los recursos recaudados correspondientes al periodo del 01 de enero al 30 de junio del 2018, el cual asciende a un importe de \$ 8,996,415 (Ocho millones, novecientos noventa y seis mil, cuatrocientos quince pesos 00/100 M.N.) recursos que fueron comprometidos y devengados durante dicho periodo.

Gastos y Otras Pérdidas

El rubro de Gastos y Otras Pérdidas, corresponden a lo devengado por la Universidad durante el periodo del 01 de enero al 30 de junio del 2018 por la cantidad de: \$8,996,415 (Ocho millones, novecientos noventa y seis mil, cuatrocientos quince pesos 00/100 M.N.) integrado de la siguiente manera:



GOBIERNO DEL ESTADO
DE OAXACA



Transferencias, Asignaciones, Subsidios y Otras Ayudas.

- a) Transferencias Internas y Asignaciones al Sector Público, refleja un saldo de \$8,972,635 (Ocho millones, novecientos setenta y dos mil, seiscientos treinta y cinco pesos 00/100 M.N.) correspondiente a recursos que fueron comprometidos y devengados en los rubros de: Servicios personales, Materiales y Suministros y Servicios Generales durante el periodo: del 01 de enero al 30 de junio del 2018.
- b) Ayudas Sociales refleja un saldo por la cantidad de \$23,780 (Veintitrés mil, setecientos ochenta pesos 00/100 M.N.) recursos que fueron comprometidos y devengados durante el periodo del 01 de enero al 30 de junio del 2018. En beneficio a los Alumnos de bajos recursos económicos, con la finalidad de promover el desarrollo de su educación al ser beneficiados con becas alimentarias.

III) NOTAS AL ESTADO DE VARIACION EN LA HACIENDA PÚBLICA

Variaciones de la Hacienda Pública/Patrimonio Neto del Ejercicio Hacienda Pública/ Patrimonio Generado Resultados de Ejercicios Anteriores

El apartado de Hacienda Pública/Patrimonio Generado, en el periodo del 01 de enero al 30 de junio del 2018, asciende a la cantidad de \$97,815,766 (Noventa y siete millones, ochocientos quince mil, setecientos sesenta y seis pesos 00/100 M.N.) integrándose de la siguiente manera:



RUBRO	VARIACIONES
Hacienda Pública/Patrimonio Neto Final del Ejercicio 2018	88,272,869
Resultados de Ejercicios Anteriores	9,542,897
Saldo Neto en la Hacienda Pública/Patrimonio 2018	97,815,766

IV) NOTAS AL ESTADO DE FLUJO DE EFECTIVO

Efectivo y equivalentes

Efectivo y Equivalentes al Efectivo al inicio del segundo trimestre del ejercicio 2018, por la cantidad de \$277,198 (Doscientos setenta y siete mil, ciento noventa y ocho pesos 00/100 M.N.), al finalizar el ejercicio un saldo de \$280,794 (Doscientos ochenta mil, setecientos noventa y cuatro pesos 00/100 M.N.) integrado por las cuentas bancarias de Ingresos Propios, Fondo Rotatorio, Débito Empresarial, Servicios Personales, y Gastos de Operación.

1. Análisis de saldo en la cuenta de Efectivo y Equivalentes:

CONCEPTO	Segundo Trimestre 2018	Segundo Trimestre 2017
Efectivos en Bancos – Tesorería	3,000	6,000
Efectivos en Bancos – Dependencias	277,794	354,548
Inversiones temporales (hasta 3 meses)	0	0
Fondos con afectación específica	0	0
Depósitos de fondos de terceros y otros	0	0
Total de Efectivos y Equivalentes	280,794	360,548



NovaUniversitas
Conciliación entre los Ingresos Presupuestarios y Contables
Correspondiente del 01 de Enero al 30 de junio de 2018
(Pesos)

1. Total de Ingresos (presupuestarios)		\$8,996,415
2. Más Ingresos Contables no Presupuestarios		
Incremento por variación de inventarios		
Disminución del exceso de estimaciones por pérdida o deterioro u obsolescencia		
Disminución del exceso de provisiones		
Otros ingresos y beneficios varios		
Otros Ingresos Contables no Presupuestarios		
3. Menos ingresos presupuestarios no contables		
Producto de capital		
Aprovechamiento capital		
Ingresos derivados de financiamientos		
Otros Ingresos presupuestarios no contables		
4. Ingresos Contables (4=1+2-3)		\$8,996,415



NovaUniversitas
Conciliación entre los Egresos Presupuestarios y los Gastos Contables
Correspondiente del 01 de Enero al 30 de Junio de 2018
(Pesos)

1. Total de egresos (presupuestarios)	\$8,996,415
2. Menos egresos presupuestarios contables	
Mobiliario y equipo de administración	
Mobiliario y equipo educacional y recreativo	
Equipo e instrumental médico y de laboratorio	
Vehículos y equipos de transporte	
Equipo de defensa y seguridad	
Maquinaria, otros equipos y herramientas	
Activos Biológicos	
Bienes inmuebles	
Activos intangibles	
Obra pública en bienes propios	
Acciones y participaciones del capital	
Compra de títulos y valores	
Inversiones en fideicomisos, mandatos y otros análogos	
Provisiones para contingencias y otras erogaciones especiales	
Amortización de la deuda pública	
Adeudos de ejercicios fiscales anteriores (ADEFAS)	
Otros egresos Presupuestales no Contables	
3. Más Gastos Contables No Presupuestales	
Estimaciones, depreciación, deterioros, obsolescencia, y amortización	
Provisiones	
Disminución de inventarios	
Aumento por insuficiencia de estimaciones por perdida o deterioro y obsolescencia	
Aumento por insuficiencia de provisiones	
Otros Gastos	
Otros Gastos Contables No Presupuestales	
4. Total Gastos Contables (4=1-2+3)	\$8,996,415



NOTAS DE MEMORIA (CUENTAS DE ORDEN)

Las cuentas de orden se utilizan para registrar movimientos de valores que no afecten o modifiquen el balance del ente contable, sin embargo, su incorporación en libros es necesaria con fines de recordatorio contable, de control y en general sobre los aspectos administrativos, o bien, para consignar sus derechos o responsabilidades contingentes que puedan, o no, presentarse en el futuro.

Análisis de las cuentas de orden del 01 de Enero al 30 de Junio del 2018.

CUENTA	NOMBRE	SALDO
82100	Presupuesto de Egresos Aprobado	12,180,944.65
82200	Presupuesto de Egresos por Ejercer	-1,796,368.29
82300	Presupuesto Modificado	10,384,576.36
82400	Presupuesto de Egresos Comprometido	8,996,415.21
82500	Presupuesto de Egresos Devengado	8,996,415.21
82600	Presupuesto de Egresos Ejercido	8,996,415.21
82700	Presupuesto de Egresos Pagado	8,824,921.22

NOTAS DE GESTIÓN ADMINISTRATIVA

1. Introducción:

Los Estados Financieros de los entes públicos, proveen de información financiera a los principales usuarios de la misma, al Congreso y a los ciudadanos.



El objetivo del presente documento es la revelación del contexto y de los aspectos económicos-financieros más relevantes que influyeron en las decisiones del período: del 01 de enero al 30 de junio del 2018 y deberán ser considerados en la elaboración de los Estados Financieros para la mayor comprensión de los mismos y sus particulares.

De esta manera, se informa y explica la respuesta del gobierno a las condiciones relacionadas con la información financiera de cada periodo de gestión: además, de exponer aquellas políticas que podrían afectar la toma de decisiones en períodos posteriores.

2. Panorama Económico y Financiero:

Se aprueba a la Universidad un total de presupuesto de egresos para el ejercicio fiscal 2018, de \$20,060,337 (Veinte millones, sesenta mil, trescientos treinta y siete pesos 00/100 M.N.) con fundamento en la Ley Orgánica del Poder Ejecutivo del Estado de Oaxaca y el Decreto del Presupuesto de Egresos del Estado de Oaxaca, mismo que se encuentra distribuido conforme a la estructura programática presentada en el Programa Operativo Anual (POA2018).

Dando seguimiento, a lo anterior, durante el periodo comprendido del 01 de enero al 30 de junio del 2018, se ha comprometido, devengado y ejercido un total de presupuesto de \$8,996,415 (Ocho millones, novecientos noventa y seis mil, cuatrocientos quince pesos 00/100 M.N.) con lo cual se han logrado las metas programadas en el trimestre. A pesar de la falta de créditos por parte de los proveedores, debido a los adeudos del ejercicio fiscal 2016, que ascienden a la cantidad de \$524,283 (Quinientos veinticuatro mil, doscientos ochenta y tres pesos 00/100 M.N.) de gastos de operación y 2,447,670 (Dos millones, cuatrocientos cuarenta y siete mil, seiscientos setenta pesos 00/100 M.N.) de obra directa mismos que a la fecha siguen pendientes de ministrarse por parte de la Secretaría de Finanzas, por lo cual se solicitó apoyo a la Tesorería de la Secretaría de Finanzas para dar solución a los pagos de proveedores sin embargo argumentan que la Secretaría no cuenta con la liquidez financiera. Sin embargo se sigue dando seguimiento.



GOBIERNO DEL ESTADO
DE OAXACA



La Universidad NovaUniversitas en los años 2014, 2015, 2016, 2017 y al segundo trimestre del 2018 siguió trabajando con presupuesto estatal para gasto corriente, de igual manera seguimos realizando las gestiones para obtener recurso federal y de esta manera apoyar al Estado, obteniendo más recursos para la operación de la Universidad, ya que al no obtener recurso federal afecta de manera considerable tanto a la universidad como al Estado, al verse limitada en la infraestructura (que mucha de esta se construye con recursos de programas federales), en la contratación de nuevos profesores – investigadores donde la plantilla actual es de 19 profesores que han cubierto tres carreras, así mismo recursos para las prácticas académicas de los alumnos, etc. En los años de 2012 hasta 2014 tuvimos un déficit presupuestal, y en 2015, 2016 y 2017 ya no se tuvo déficit, pero se limitó en el rubro de servicios personales, materiales y suministros y servicios generales a lo que nos autorizó la Secretaría de Finanzas. Dado que esta Universidad está en un proceso de consolidación es muy difícil cubrir las necesidades que van surgiendo a medida del crecimiento natural y al avance de las generaciones de estudiantes. Actualmente la universidad ya cuenta con el Registro Nacional de Instituciones y Empresas Científicas y Tecnológicas (RENIECYT) ante el CONACYT, esto nos permitirá participar en las diferentes convocatorias que emita el CONACYT para financiar proyectos, participación de becas, ingresar al padrón de Sistema Nacional de Investigadores y llevar a cabo convenios de financiamiento con la industria y el gobierno, que a su vez al ser beneficiados por estos recursos aportaría mucho a la Institución y por ende al Estado, asimismo se seguirá la gestión para que esta universidad pueda allegarse de recursos federales y hacer menos pesada la carga al Estado.

3. Autorización e Historia

NovaUniversitas Organismo Público Estatal, con personalidad jurídica y patrimonio propios, creada por el Gobierno del Estado de Oaxaca el 18 de abril de 2009.

Es una universidad que forma parte del Sistema de Universidades Estatales de Oaxaca - SUNEEO, la cual fue creada no solo como un centro de educación superior sino como un instrumento de transformación social y cultural para el desarrollo de la Región de los Valles Centrales, así como, para las Regiones donde se encuentran los Campus Periféricos, entre ellos los ubicados en las localidades, Santiago Juchitahuaca, Matías Romero, Nochixtlán y Putla de Guerrero, campus que por estar situados en comunidades aisladas o de dimensiones limitadas, no pueden disponer de los mismos servicios que se encuentran en los campus de las universidades ordinarias del SUNEEO, pero que cuentan con instalaciones, personal y equipamiento adecuados para ofrecer una enseñanza de alta calidad.



GOBIERNO DEL ESTADO
DE OAXACA



NovaUniversitas se localiza en el Municipio de Ocotlán de Morelos, donde inició operaciones en diciembre de 2009, habiendo sido formalmente inaugurada el 3 de febrero de 2010 con la presencia del Gobernador del estado de Oaxaca. Ofrece carreras que responden a las necesidades de la región como lo es la agricultura, la informática y la administración. Las carreras tienen una duración de 5 años y un curso propedéutico inicial, además actividades complementarias como: la asistencia a biblioteca, asesorías, talleres, salas de cómputo y laboratorios, clases de inglés y la realización de lecturas mensuales. A ello se agrega que los alumnos realizan visitas a empresas y participan en actividades científicas, culturales y deportivas.

En Julio del 2010, da inicio con dos carreras: Licenciatura en Informática e Ingeniería en Agronomía, contando para el primer ciclo escolar con una plantilla de 6 profesores. En el 2011 se amplía la oferta educativa con la Licenciatura en Administración como una estrategia más para fomentar el desarrollo económico de la Región. La Universidad inició su segundo curso propedéutico y la plantilla de profesores se incrementó a 8 para finales de 2015 hubo un incremento en la plantilla para terminar el 2015 con 19 profesores mismos que permanecen hasta el segundo trimestre del 2018.

Este modelo de universidad permite optimizar recursos, exigiendo disciplina de trabajo a profesores y alumnos y manteniendo al mínimo el personal administrativo. La presencia de éste modelo puede desempeñar el papel de impulsor social y catalizador del desarrollo.

4. Organización y objeto social

MISIÓN

NovaUniversitas es una institución pública creada por el Gobierno del Estado de Oaxaca para contribuir al proceso de ampliación de los servicios docentes, investigación, difusión de la cultura y promoción del desarrollo a fin de crear, transmitir, ampliar y difundir el conocimiento para formar de manera integral profesionales competitivos, críticos y comprometidos con la sociedad oaxaqueña y del país en regiones pequeñas o apartadas de los centros urbanos del Estado.



GOBIERNO DEL ESTADO
DE OAXACA



OBJETIVO GENERAL

Generar profesionistas orientados a la conservación, desarrollo y aprovechamiento sustentable de los recursos naturales de México en general y de Oaxaca en particular, despertando en los jóvenes el respeto al trabajo, la mentalidad tecnológica, el espíritu emprendedor y el sentido de solidaridad y de correspondencia social.

OBJETIVO ESTRATÉGICO

Fortalecer la calidad del proceso enseñanza-aprendizaje para formar profesionistas de alto nivel que incidan en el desarrollo regional.

Fomentar y fortalecer la investigación científica y tecnológica para generar nuevo conocimiento y con el atender las necesidades regionales y potenciar el aprovechamiento de los recursos.

Fortalecer la vinculación de la universidad con comunidades, empresas y gobierno para potenciar el número de proyectos productivos y así impulsar el desarrollo local y regional.

Apoyar la formación integral mediante la promoción y desarrollo de actividades culturales y artísticas.



GOBIERNO DEL ESTADO
DE OAXACA



a) Estructura organizacional básica:

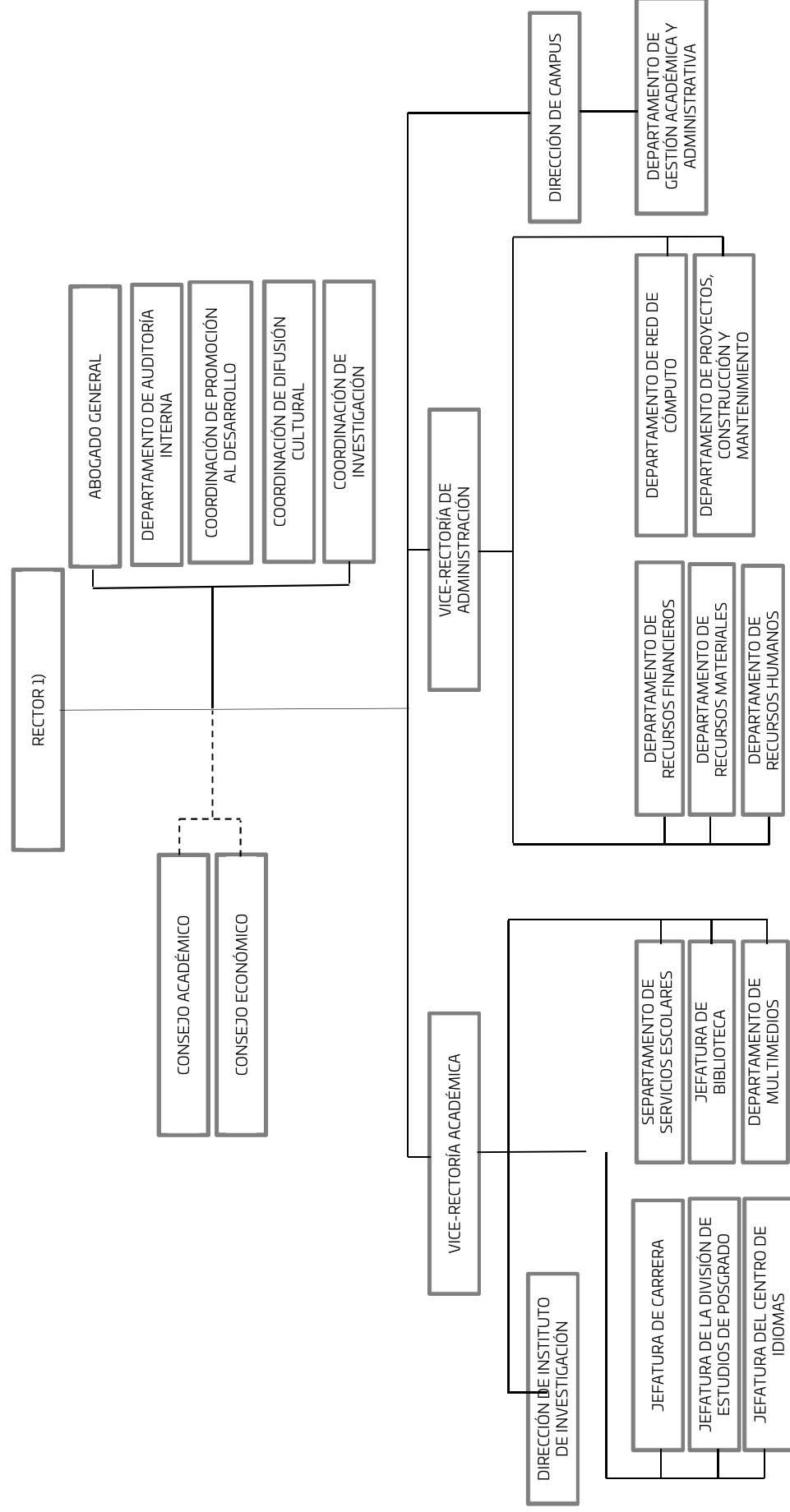



5. Bases de preparación de los Estados Financieros.

- a) Se ha observado la normatividad emitida por el CONAC y demás disposiciones legales aplicables.
- b) La normatividad aplicada para el reconocimiento, valuación y revelación de los diferentes rubros de la información financiera, así como las bases de medición utilizadas para la elaboración de los Estados Financieros; por ejemplo: costo histórico, valoración de realización, valor razonables, valor de recuperación o cualquier otro método empleado y los criterios de aplicación de los mismos.

Se aplicó durante el periodo del 01 de Enero al 30 de Junio del 2018 la normatividad vigente para el reconocimiento, valuación y revelación de los diferentes rubros de la Información Financiera, así como las bases de medición: valor de realización, respetando en el total de las operaciones su costo histórico.

- c) Postulados básicos.

Los emitidos por el CONAC:

1. Sustancia Económica
2. Entes Públicos
3. Existencia Permanente
4. Revelación Suficiente
5. Importancia Relativa
6. Registro e Integración Presupuestaria
7. Consolidación de Información financiera
8. Devengo Contable
9. Valuación
10. Dualidad Económica
11. Consistencia



- d) Norma supletoria.
Las permitidas por la Normatividad del CONAC.

 - e) Para las entidades que por primera vez estén implementando el base devengado de acuerdo a la Ley de Contabilidad, deberán:
 - Revelar las nuevas políticas de reconocimiento:
De acuerdo a lo establecido por el CONAC.
- INGRESOS

Devengado.- Cuando exista jurídicamente el derecho al cobro.

Recaudado.- Cuando existe el cobro en efectivo o cualquier otro medio de pago

EGRESOS

Comprometido.- Cuando se existe la aprobación por una autoridad competente de un acto administrativo, u otro instrumento jurídico que formaliza una relación jurídica con terceros para la adquisición de bienes y servicios.

Devengado.- Cuando se reconoce de una obligación de pago a favor de terceros por la recepción de conformidad de bienes, servicios contratados.

Ejercido.- Cuando se emite una cuenta por liquidar Certifica aprobada por la autoridad competente

Pagado.- Cuando se realiza la cancelación total o parcial de las obligaciones de pago.

-Revelar los cambios en las políticas, la clasificación y medición de las mismas, así como su impacto en la Información Financiera:

6. Políticas de Contabilidad Significativas:

- a) Actualización: El registro de la contabilidad se realizó en base a los lineamientos establecidos por el CONAC.

- b) Informar sobre la realización de operaciones en el extranjero y de sus efectos en la Información Financiera Gubernamental:



GOBIERNO DEL ESTADO
DE OAXACA



Durante el periodo que comprende del 01 de Enero al 30 de Junio del 2018, no se realizaron operaciones en Moneda Extranjera.

- c) Método de evaluación de la inversión en acciones en el Sector Paraestatal.

NO APLICA

- d) Sistema y método de valuación de inventarios.

El CONAC ha emitido las normas para la valoración de los Activos y el patrimonio de los entes públicos, esta norma permite definir y estandarizar los conceptos básicos de valuación, contenidos en las normas particulares aplicables a los distintos elementos integrantes de los Estados Financieros.

- e) Beneficios a empleados:

No se tienen reservas para beneficios futuros de los empleados, más que las contempladas anualmente en el presupuesto de egresos del ejercicio presente.

- f) Provisiones:

Las provisiones al 30 de Junio del ejercicio 2018, lo conforman los siguientes conceptos: en el rubro de servicios personales (nómina de los trabajadores) cuotas obreras IMSS, Cuotas Obreras IMSS R.C.V. y Crédito infonavit.

- g) Reservas:

NO se cuenta con Reservas.

- h) Cambios en políticas contables y corrección de errores junto con la revelación de los efectos que se tendrá en la Información Financiera del ente público, ya sea retrospectivos o prospectivos.

- i) Reclasificaciones: Durante el periodo del 01 de Enero al 30 de Junio del 2018, no se realizaron reclasificaciones.



j) Depuración y Cancelación de saldos:

Las depuraciones y cancelaciones de saldos se realizaron cada mes en diferentes cuentas contables durante el periodo comprendido: del 01 de Enero al 30 de Junio del 2018, con la finalidad de presentar cifras actualizadas en los Estados Financieros.

7. Posición en Moneda Extranjera y Protección por riesgo Cambiario:

a) Activos en moneda extranjera:

NO APLICA

b) Pasivos en moneda extranjera:

No se tienen Pasivos en moneda extranjera.

c) Posición en moneda extranjera:

NO APLICA

d) Tipo de cambio:

NO APLICA

e) Equivalente en moneda nacional:

NO APLICA

8. Reporte Analítico del Activo:

a) Vida útil o porcentajes de depreciación, deterioro o amortización utilizados en los diferentes tipos de activos:

A la fecha la Universidad no ha aplicado Depreciaciones ni Amortizaciones contables en los Bienes existentes.



- b) Cambios en el porcentaje de depreciación o valor residual de los activos:

NO APLICA

- c) Riesgos por tipo de cambio o tipo de interés de las inversiones financieras:

NO APLICA

- d) Valor activado en el ejercicio de los bienes construidos por la entidad:

Los bienes de la entidad se reconocen dentro de su Activo No Circulante de su costo histórico, de conformidad con el artículo 29 de la Ley General de Contabilidad Gubernamental.

- e) Otras circunstancias de carácter significativo que afecten el activo, tales como bienes en garantía, señalados en embargos, litigios, títulos de inversiones, entregados en garantías, baja significativa del valor de inversiones financieras, etc.

NO APLICA

- f) Desmantelamiento de Activos, procedimientos, implicaciones, efectos contables:

NO APLICA

- g) Administración de activos; planeación con el objetivo de que el ente los utilice de manera más efectiva:

Se utilizan los activos con la operación y mantenimiento óptimo.

Adicionalmente, se deben incluir las explicaciones de las principales variaciones en el activo, en cuadros comparativos como sigue:



a) Inversiones en valores:

NO APLICA

b) Patrimonio de Organismos descentralizados

NO APLICA

c) Inversiones en empresas de participación mayoritaria:

No se tiene inversión en este tipo de empresas.

d) Inversiones en empresas de participación minoritaria:

NO APLICA

9. Fideicomisos, Mandatos y Análogos

a) Por ramo administrativo que los reporta:

NO APLICA

b) Enlistar los de mayor monto de disponibilidad, relacionando aquellos que conforman el 80% de las disponibilidades:

NO APLICA

10. Reporte de la Recaudación

a) Análisis del comportamiento de la recaudación correspondiente al ente público o cualquier tipo de ingreso, de forma separada los ingresos locales de los federales:

NO APLICA

b) Proyección de la recaudación e ingresos en el mediano plazo:

NO APLICA

11. Información sobre la Deuda y el Reporte Analítico de la Deuda:



- a) Utilizar al menos los siguientes indicadores: Deuda respecto al PIB y deuda respecto a la recaudación tomando, como mínimo, un periodo igual o menor a 5 años.

NO APLICA

- b) Información de manera agrupada por tipo de valor gubernamental o instrumento financiero en la que se considere interés, comisiones, tasa, perfil de vencimiento y otros gastos de la deuda.

NO APLICA

12. Calificaciones otorgadas:

No se cuenta con calificaciones otorgadas o certificaciones.

13. Proceso de Mejora:

- a) Principales Políticas de control interno:

Para el desarrollo de los programas se deberá atender las actividades establecidas en el Programa Operativo Anual, para el cumplimiento de las metas planteadas sin reducción del presupuesto para obtener un eficiente servicio de Educación Superior de calidad para lograr los objetivos Generales y Específicos.

- b) Medidas de desempeño financiero, metas y alcance:

Racionar el uso de los recursos, para alcanzar el cumplimiento de las funciones para el ejercicio completo.

14. Información por Segmentos:

Toda la información de la Universidad, está procesada y se encuentra disponible.

15. Eventos Posteriores al Cierre:

La Universidad no tiene hechos ocurridos en el periodo posterior al que informa, que proporcionen mayor evidencia sobre eventos que le afectan económicamente y que no se conocían a la fecha de cierre.



GOBIERNO DEL ESTADO
DE OAXACA



16. Partes Relacionadas:

No existen partes relacionadas que pudieran ejercer influencia significativa sobre la toma de decisiones financieras y operativas.

17. Responsabilidad sobre la presentación razonable de los Estados Financieros.

Estos Estados Financieros fueron autorizados para su emisión el día 12 del mes de julio de 2018, por la L.C.P. Irene Márquez Poblano en su carácter de Jefa del Departamento de Recursos Financieros y aprobados por la Vice Rectora de Administración L.C.E. Adalevi Moya Solano y el Rector Dr. Modesto Seara Vazquez.

Bajo protesta de decir verdad declaro que los Estados Financieros y sus Notas, son razonablemente correctas y son responsabilidad del emisor.

VICE-RECTORA DE ADMINISTRACIÓN		RECTOR	
	VICE RECTORÍA DE ADMINISTRACIÓN		RECTORIA
L.C.E. ADAELVI MOYA SOLANO		DR. MODESTO SEARA VÁZQUEZ	



GOBIERNO DEL ESTADO
DE OAXACA



NovaUniversitas

Estado Analítico de Ingresos Presupuestarios del 01 de Enero al 30 de Junio de 2018

Rubro de Ingresos	Estimado	Ampliaciones y Reducciones	Modificado	Devengado	Recaudado	Diferencia
	(1)	(2)	(3=1+2)	(4)	(5)	(6=3-4)
Impuestos	0	0	0	0	0	0
Contribuciones de Mejoras						
Derechos						
Productos						
Corriente						
Capital						
Aprovechamientos						
Corriente						
Capital						
Ingresos por Ventas de Bienes y Servicios						
Contr. no Comprendidas en las Fracc de la Ley de Ingresos Causados en Ejercicios Fiscales Anteriores Pendientes de Liquidación o Pago						
Participaciones y Aportaciones						
Transferencias, Asignaciones, Subsidios y Otras Ayudas						
Otros Ingresos	0	0	0	0	0	0
TOTAL	0	0	0	0	0	0
Ingresos excedentes						0

Estado Analítico de Ingresos Por Fuente de Financiamiento	Estimado	Ampliaciones y Reducciones	Modificado	Devengado	Recaudado	Diferencia
	(1)	(2)	(3=1+2)	(4)	(5)	(6=3-4)
Ingresos del Gobierno	12,180,944.65	-1,796,368.29	10,384,576.36	8,996,415.21	8,824,921.22	1,368,161.15
Impuestos						
Contribuciones de Mejoras						
Derechos						
Productos						
Corriente						
Capital						
Aprovechamientos						
Corriente						
Capital						
Contribuciones no Comprendidas en las Fracciones de la Ley de Ingresos Causados en Ejercicios Fiscales Anteriores Pendientes de Liquidación o Pago						
Participaciones y Aportaciones						
Transf. Asig., Subsidios y Otras Ayudas	12,180,944.65	-1,796,368.29	10,384,576.36	8,996,415.21	8,824,921.22	1,368,161.15
Otros Ingresos						
Ingresos de Organismos y Empresas						
Cuotas y Aportaciones de Seguridad Social						
Ingresos por Ventas de Bienes y Servicios						
Transferencias, Asignaciones, Subsidios y Otras Ayudas						
Ingresos derivados de financiamiento						
Ingresos derivados de financiamiento						
TOTAL	12,180,944.65	-1,796,368.29	10,384,576.36	8,996,415.21	8,824,921.22	1,368,161.15
Ingresos excedentes						

SEGUNDO INFORME TRIMESTRAL ENERO-JUNIO

ESTADO ANALITICO DEL EJERCICIO DEL PRESUPUESTO DE EGRESOS

CLASIFICACION POR OBJETO DEL GASTO (CAPITULO-CONCEPTO)



Cve	Concepto	Aprobado 1	Ampliaciones / Reducciones 2	Modificado 3 = (1+2)	Devengado 4	Pagado 5	Subejercicio 6 = (3-4)
538	NOVAUNIVERSITAS						
4	TRANSFERENCIAS, ASIGNACIONES, SUBSIDIOS Y OTRAS AYUDAS	12,180,944.65	-1,796,368.29	10,384,576.36	8,996,415.21	8,824,921.22	1,388,161.15
1	TRANSFERENCIAS INTERNAS Y ASIGNACIONES AL SECTOR PÚBLICO	12,154,004.65	-1,793,208.29	10,360,796.36	8,972,635.21	8,803,141.22	1,388,161.15
4	AYUDAS SOCIALES	26,940.00	-3,160.00	23,780.00	23,780.00	21,780.00	0.00
	TOTAL DEPENDENCIA / ENTIDAD	12,180,944.65	-1,796,368.29	10,384,576.36	8,996,415.21	8,824,921.22	1,388,161.15

SEGUNDO INFORME TRIMESTRAL ENERO-JUNIO

ESTADO ANALITICO DEL EJERCICIO DEL PRESUPUESTO DE EGRESOS

CLASIFICACION ECONOMICA (POR TIPO DE GASTO)



Cve	Concepto	Aprobado 1	Ampliaciones / Reducciones 2	Modificado 3 = (1+2)	Devengado 4	Pagado 5	Subejercicio 6 = (3-4)
538	NOVAUNIVERSITAS						
1	GASTO CORRIENTE	12,180,944.65	-1,796,368.29	10,384,576.36	8,996,415.21	8,824,921.22	1,388,161.15
	TOTAL DEPENDENCIA / ENTIDAD:	12,180,944.65	-1,796,368.29	10,384,576.36	8,996,415.21	8,824,921.22	1,388,161.15

SEGUNDO INFORME TRIMESTRAL ENERO-JUNIO

ESTADO ANALITICO DEL EJERCICIO DEL PRESUPUESTO DE EGRESOS

CLASIFICACION ADMINISTRATIVA



Cve	Concepto	Aprobado 1	Ampliaciones / Reducciones 2	Modificado 3 = (1+2)	Devengado 4	Pagado Transferido 5	Subejercicio 6 = (3-4)
5	ORGANISMOS PÚBLICOS DESCENTRALIZADOS	12,180,944.65	-1,796,368.29	10,384,576.36	8,996,415.21	8,824,921.22	1,388,161.15
38	NOVAUNIVERSITAS	12,180,944.65	-1,796,368.29	10,384,576.36	8,996,415.21	8,824,921.22	1,388,161.15
TOTAL DEL GASTO:		12,180,944.65	-1,796,368.29	10,384,576.36	8,996,415.21	8,824,921.22	1,388,161.15

SEGUNDO INFORME TRIMESTRAL ENERO-JUNIO
ESTADO ANALITICO DEL EJERCICIO DEL PRESUPUESTO DE EGRESOS
CLASIFICACION FUNCIONAL (FINALIDAD Y FUNCION)



Cve	Concepto	Aprobado 1	Ampliaciones / Reducciones 2	Modificado 3 = (1+2)	Devengado 4	Pagado 5	Subejercicio 6 = (3-4)
538	NOVAUNIVERSITAS						
2	DESARROLLO SOCIAL	12,180,944.65	-1,796,368.29	10,384,576.36	8,996,415.21	8,824,921.22	1,388,161.15
4	RECREACIÓN, CULTURA Y OTRAS MANIFESTACIONES SOCIALES	81,458.89	-2,082.12	79,376.77	77,487.92	68,487.92	1,888.85
5	EDUCACIÓN	12,099,485.76	-1,794,286.17	10,305,199.59	8,918,927.29	8,756,433.30	1,386,272.30
	TOTAL DEPENDENCIA / ENTIDAD	12,180,944.65	-1,796,368.29	10,384,576.36	8,996,415.21	8,824,921.22	1,388,161.15



GOBIERNO DEL ESTADO
DE OAXACA



NOVAUNIVERSITAS
INTERESES DE LA DEUDA
Del 01 de Enero al 30 de Junio del 2018
(Pesos)

Identificación de Crédito o Instrumento	Devengado	Pagado
Créditos Bancarios		
Total de intereses de Créditos Bancarios	0	0
Otros Instrumentos de Deuda		
Total de intereses de Otros Instrumentos de Deuda	0	0
TOTAL	0	0

NO APLICA



NOVAUNIVERSITAS
INDICADORES DE POSTURA FISCAL
Del 01 de Enero al 30 de Junio del 2018
(Pesos)

Concepto	Estimado	Devengado	Pagado ³
I. Ingresos Presupuestarios (I=1+2)	0	0	0
1. Ingresos del Gobierno de la Entidad Federativa ¹			
2. Ingresos del Sector Paraestatal ¹			
II. Egresos Presupuestarios (II=3+4)	0	0	0
3. Egresos del Gobierno de la Entidad Federativa ²			
4. Egresos del Sector Paraestatal ²			
III. Balance Presupuestario (Superávit o Déficit) (III = I - II)	0	0	0

Concepto	Estimado	Devengado	Pagado ³
III. Balance presupuestario (Superávit o Déficit)	0	0	0
IV. Intereses, Comisiones y Gastos de la Deuda			
V. Balance Primario (Superávit o Déficit) (V= III - IV)	0	0	0

Concepto	Estimado	Devengado	Pagado ³
A. Financiamiento			
B. Amortización de la deuda			
C. Endeudamiento ó desendeudamiento (C = A - B)	0	0	0

1. Los Ingresos que se presentan son los ingresos presupuestarios totales sin incluir los ingresos por financiamientos. Los Ingresos del Gobierno de la Entidad Federativa corresponden a los del Poder Ejecutivo, Legislativo Judicial y Autónomos

2. Los egresos que se presentan son los egresos presupuestarios totales sin incluir los egresos por amortización. Los egresos del Gobierno de la Entidad Federativa corresponden a los del Poder Ejecutivo, Legislativo, Judicial y Órganos Autónomos

3. Para Ingresos se reportan los ingresos recaudados; para egresos se reportan los egresos pagados

SEGUNDO INFORME TRIMESTRAL ENERO-JUNIO
ESTADO ANALITICO DEL EJERCICIO DEL PRESUPUESTO DE EGRESOS
RESUMEN POR PROGRAMA PRESUPUESTARIO



Concepto	Aprobado 1	Ampliaciones / Reducciones 2	Modificado 3 = (1+2)	Devengado 4	Pagado 5	Subejercicio 6 = (3-4)
5 ORGANISMOS PÚBLICOS DESCENTRALIZADOS	12,180,944.65	-1,796,368.29	10,384,576.36	8,996,415.21	8,824,921.22	1,388,161.15
38 NOVAUNIVERSITAS	12,180,944.65	-1,796,368.29	10,384,576.36	8,996,415.21	8,824,921.22	1,388,161.15
1 PROGRAMAS	12,180,944.65	-1,796,368.29	10,384,576.36	8,996,415.21	8,824,921.22	1,388,161.15
2 DESEMPEÑO DE LAS FUNCIONES	12,180,944.65	-1,796,368.29	10,384,576.36	8,996,415.21	8,824,921.22	1,388,161.15
TOTAL GENERAL	12,180,944.65	-1,796,368.29	10,384,576.36	8,996,415.21	8,824,921.22	1,388,161.15

**REPORTE DE AVANCE DE GESTION
UR 538 - NOVAUNIVERSITAS
SEGUNDO TRIMESTRE 2018**



ALINEACIÓN PED:

EJE: 01-OAXACA INCLUYENTE CON EL DESARROLLO SOCIAL

TEMA: 01-EDUCACIÓN

OBJETIVO: 12-IMPULSAR EL DESARROLLO TECNOLÓGICO, CIENTÍFICO Y LA INNOVACIÓN HACIA EL APROVECHAMIENTO PRODUCTIVO DE LAS POTENCIALIDADES DE LAS DISTINTAS REGIONES DEL ESTADO.

ESTRATEGIA: 05-IMPULSAR LA INVESTIGACIÓN CIENTÍFICA Y TECNOLÓGICA DE ALTO IMPACTO EN LOS SECTORES ESTRATÉGICOS EN LAS REGIONES DEL ESTADO.
02-IMPULSAR EL DESARROLLO DE PROYECTOS Y PRODUCTOS DE INVESTIGACIÓN CIENTÍFICA CON INVERSIÓN PÚBLICO-PRIVADA EN MATERIA DE ENERGÍAS RENOVABLES, RECURSOS HÍDRICOS, AGROPECUARIO, FORESTAL, BIODIVERSIDAD Y MEDIO AMBIENTE, ENTRE ALGUNOS, QUE PERMITIRÁN DETONAR LA COMPETITIVIDAD DEL ESTADO.

LÍNEAS DE ACCIÓN: 02-IMPULSAR EL DESARROLLO DE PROYECTOS Y PRODUCTOS DE INVESTIGACIÓN CIENTÍFICA CON INVERSIÓN PÚBLICO-PRIVADA EN MATERIA DE ENERGÍAS RENOVABLES, RECURSOS HÍDRICOS, AGROPECUARIO, FORESTAL, BIODIVERSIDAD Y MEDIO AMBIENTE, ENTRE ALGUNOS, QUE PERMITIRÁN DETONAR LA COMPETITIVIDAD DEL ESTADO.

OBJETIVO INSTITUCIONAL: GENERAR PROFESIONISTAS ORIENTADOS A LA CONSERVACIÓN, DESARROLLO Y APROVECHAMIENTO SUSTENTABLE DE LOS RECURSOS NATURALES DE MÉXICO EN GENERAL Y DE OAXACA EN PARTICULAR, DESPERTANDO EN LOS JÓVENES EL RESPETO AL TRABAJO, LA MENTALIDAD TECNOLÓGICA, EL ESPÍRITU EMPRENDEDOR Y EL SENTIDO DE SOLIDARIDAD Y DE CORRESPONDENCIA SOCIAL.

UE: 001-NOVAUNIVERSITAS

MATRÍZ DE INDICADORES PARA RESULTADOS:

FIN: IMPULSAR EL DESARROLLO TECNOLÓGICO, CIENTÍFICO Y LA INNOVACIÓN HACIA EL APROVECHAMIENTO PRODUCTIVO DE LAS POTENCIALIDADES DE LAS DISTINTAS REGIONES DEL ESTADO.

PROPÓSITO: LA COMUNIDAD ACADÉMICA, CIENTÍFICA Y LA POBLACIÓN DEL ESTADO SE BENEFICIAN CON BECAS DE POSGRADOS; CONVENIOS DE COLABORACIÓN ENTRE EMPRESA, GOBIERNO Y ACADEMIA, EVENTOS DE PROMOCIÓN, DIFUSIÓN Y DIVULGACIÓN; FINANCIAMIENTO DE PROYECTOS Y PRODUCTOS ENTREGABLES RESULTADO DE LA INVESTIGACIÓN.

COMPONENTE: 622-SERVICIO DE INVESTIGACIÓN GENERADO PARA CONTRIBUIR AL DESARROLLO REGIONAL SUSTENTABLE E INCLUYENTE

ACTIVIDAD: 255-DESARROLLO DE PROYECTO DE INVESTIGACIÓN

ESTRUCTURA PROGRAMATICA PRESUPUESTAL									
PROGRAMA		SUBPROGRAMA		PROYECTO			OBRA/ACTIVIDAD		
104-INVESTIGACIÓN CIENTÍFICA Y TECNOLÓGICA		04-SERVICIOS DE INVESTIGACIÓN PARA CONTRIBUIR AL DESARROLLO REGIONAL SUSTENTABLE E INCLUYENTE		000--			001-DESARROLLO DE PROYECTOS DE INVESTIGACIÓN EN VALLES CENTRALES		
PRESUPUESTO DE LA ACTIVIDAD									
Aprobado	Ampliación	Reducción	Modificado	T1	T2	T3	T4	Acumulado	% de Devengado Acum. Vs. Modificado
754,991.68	1,332.74	34,990.63	721,333.79	191,967.78	192,458.74	0.00	0.00	422,650.99	26.68
DATOS DEL INDICADOR									
Nombre :	PORCENTAJE DE PROYECTOS DE INVESTIGACIÓN REALIZADOS								
Definición :	MIDE EL PORCENTAJE DE PROYECTOS DE INVESTIGACIÓN REALIZADOS, RESPECTO AL PROGRAMADO								
Método de Cálculo :	[(NUMERO DE PROYECTOS DE INVESTIGACIÓN REALIZADOS/(NUMERO DE PROYECTOS DE INVESTIGACIÓN PROGRAMADOS))*100								
Tipo	Dimensión	Frecuencia de Medición		Unidad de Medida		Tipo de Valor		Sentido Esperado	
GESTIÓN	EFICACIA	TRIMESTRAL		PORCENTAJE		FLUJO		ASCENDENTE	
MEDIOS DE VERIFICACIÓN / FUENTE INFORMACIÓN					SUPUESTO				
INFORME DE RESULTADOS EMITIDO POR LA VICE-RECTORIA ACADÉMICA					EXISTEN LAS CONDICIONES ADECUADAS PARA EL DESARROLLO DEL QUEHACER CIENTÍFICO				
DATOS DE LA META									
Definición de la variable Meta:	1 - NÚMERO DE DESARROLLO DE PROYECTOS DE INVESTIGACIÓN								
Unidad de medida:	3 - PORCENTAJE								
LÍNEA BASE DE LA META DEL INDICADOR									
AÑO	2016			VALOR	4.00				
AVANCE TRIMESTRAL									
	1er.TRIMESTRE	2o.TRIMESTRE	3er.TRIMESTRE	4o.TRIMESTRE	TOTAL ACUMULADO				
PROGRAMADA	1.00	1.00	1.00	1.00	4.00				
ACTUALIZADA	1.00	1.00			2.00				
ALCANZADA	1.00	2.00	0.00	0.00	3.00				

PORCENTAJE ALCANZADO EN EL TRIMESTRE: 50.00 %

JEFE ADMINISTRATIVO
L.C.E. ADAELVI MOYA SOLANO
VICE-RECTORA DE ADMINISTRACIÓN

TITULAR DE LA DEPENDENCIA/ENTIDAD
DR. MODESTO SEARA VAZQUEZ
RECTOR

**REPORTE DE AVANCE DE GESTION
UR 538 - NOVAUNIVERSITAS
SEGUNDO TRIMESTRE 2018**



ALINEACIÓN PED:		MATRÍZ DE INDICADORES PARA RESULTADOS:	
EJE:	01-OAXACA INCLUYENTE CON EL DESARROLLO SOCIAL	FIN:	AMPLIAR LA MATRÍCULA DE EDUCACIÓN SUPERIOR PROMOVRIENDO LA FORMACIÓN DE CAPITAL HUMANO DE ALTO NIVEL CON UNA EDUCACIÓN SUPERIOR DE CALIDAD Y PERTINENCIA PARA EL ESTADO.
TEMA:	01-EDUCACIÓN	PROPÓSITO:	ESTUDIANTES QUE INGRESAN, PERMANECEN Y CONCLUYEN CON ÉXITO UNA EDUCACIÓN SUPERIOR DE CALIDAD Y PERTINENTE.
OBJETIVO:	10-AMPLIAR LA MATRÍCULA DE EDUCACIÓN SUPERIOR PROMOVRIENDO LA FORMACIÓN DE CAPITAL HUMANO DE ALTO NIVEL CON UNA EDUCACIÓN SUPERIOR DE CALIDAD Y PERTINENCIA PARA EL ESTADO.	COMPONENTE:	599-ACCIONES DE GESTIÓN PARA LA FORMACIÓN PROFESIONAL Y POSGRADO
ESTRATEGIA:	02-PROMOVER MEJOR CALIDAD EN LOS COMPONENTES DEL PROCESO EDUCATIVO: DOCENTES, ESTUDIANTES, PLANES Y PROGRAMAS DE ESTUDIO.	ACTIVIDAD:	1168-GESTION ADMINISTRATIVA Y FINANCIERA
LÍNEAS DE ACCIÓN:	01-IMPULSAR EN LAS IES LA FORMACIÓN Y ACTUALIZACIÓN PERMANENTE DEL PERSONAL DOCENTE CON PROGRAMAS CENTRADOS EN EL PROCESO DE ENSEÑANZA-APRENDIZAJE.	OBJETIVO INSTITUCIONAL: GENERAR PROFESIONISTAS ORIENTADOS A LA CONSERVACIÓN, DESARROLLO Y APROVECHAMIENTO SUSTENTABLE DE LOS RECURSOS NATURALES DE MÉXICO EN GENERAL Y DE OAXACA EN PARTICULAR, DESPERTANDO EN LOS JÓVENES EL RESPETO AL TRABAJO, LA MENTALIDAD TECNOLÓGICA, EL ESPÍRITU EMPRENDEDOR Y EL SENTIDO DE SOLIDARIDAD Y DE CORRESPONDENCIA SOCIAL.	
UE:	001-NOVAUNIVERSITAS		

ESTRUCTURA PROGRAMATICA PRESUPUESTAL			
PROGRAMA	SUBPROGRAMA	PROYECTO	OBRA/ACTIVIDAD
139-FORMACIÓN PROFESIONAL Y POSGRADO	00--	000--	001-GESTIÓN, EJERCICIO Y SEGUIMIENTO DE LOS PROCESOS ADMINISTRATIVOS Y ACADÉMICOS

PRESUPUESTO DE LA ACTIVIDAD									
Aprobado	Ampliación	Reducción	Modificado	T1	T2	T3	T4	Acumulado	% de Devengado Acum. Vs. Modificado
4,383,375.39	28,004.02	22,713.09	4,388,666.32	982,671.00	1,087,524.86	0.00	0.00	2,315,398.44	24.78

DATOS DEL INDICADOR					
Nombre :	PORCENTAJE DE GESTION ADMINISTRATIVA Y FINANCIERA REALIZADA				
Definición :	MIDE EL PORCENTAJE DE GESTION ADMINISTRATIVA Y FINANCIERA , RESPECTO A LAS PROGRAMADAS				
Método de Cálculo :	(GESTION ADMINISTRATIVA Y FINANCIERA REALIZADA/GESTIÓN ADMINISTRATIVA Y FINANCIERA PROGRAMADAS)*100				
Tipo	Dimensión	Frecuencia de Medición	Unidad de Medida	Tipo de Valor	Sentido Esperado
GESTIÓN	EFICACIA	TRIMESTRAL	PORCENTAJE	FLUJO	ASCENDENTE

MEDIOS DE VERIFICACIÓN / FUENTE INFORMACIÓN	SUPUESTO
OFICIO DE ENTREGA DE INFORMES EMITIDOS POR VICE-RECTORIA DE ADMINISTRACION	EXISTEN LAS CONDICIONES SOCIALES, ECONÓMICAS Y POLÍTICAS PARA LA REALIZACIÓN DE LAS GESTIONES ADMINISTRATIVAS.

DATOS DE LA META	
Definición de la variable Meta:	1 - NUMERO DE GESTION ADMINISTRATIVA Y FINANCIERA
Unidad de medida:	3 - PORCENTAJE

LÍNEA BASE DE LA META DEL INDICADOR		
AÑO	2016	VALOR
		19.00

AVANCE TRIMESTRAL					
	1er.TRIMESTRE	2o.TRIMESTRE	3er.TRIMESTRE	4o.TRIMESTRE	TOTAL ACUMULADO
PROGRAMADA	4.00	5.00	5.00	5.00	19.00
ACTUALIZADA	4.00	5.00			9.00
ALCANZADA	4.00	5.00	0.00	0.00	9.00

PORCENTAJE ALCANZADO EN EL TRIMESTRE: 26.32 %

JEFE ADMINISTRATIVO
L.C.E. ADAELVI MOYA SOLANO
VICE-RECTORA DE ADMINISTRACIÓN

TITULAR DE LA DEPENDENCIA/ENTIDAD
DR. MODESTO SEARA VAZQUEZ
RECTOR

**REPORTE DE AVANCE DE GESTION
UR 538 - NOVAUNIVERSITAS
SEGUNDO TRIMESTRE 2018**



ESTRATEGIA: 02-PROMOVER MEJOR CALIDAD EN LOS COMPONENTES DEL PROCESO EDUCATIVO: DOCENTES, ESTUDIANTES, PLANES Y PROGRAMAS DE ESTUDIO.
LÍNEAS DE ACCIÓN: 03-PROMOVER UNA EDUCACIÓN INTEGRAL EN LAS Y LOS ESTUDIANTES DE EDUCACIÓN SUPERIOR PARA LA FORMACIÓN DE PROFESIONISTAS CON RESPONSABILIDAD SOCIAL.
UE: 001-NOVAUNIVERSITAS

COMPONENTE: 299-SERVICIO DE FORMACION PROFESIONAL Y POSGRADO OTORGADO
ACTIVIDAD: 172-FORMACIÓN INTEGRAL DEL ESTUDIANTE

ESTRUCTURA PROGRAMATICA PRESUPUESTAL			
PROGRAMA	SUBPROGRAMA	PROYECTO	OBRA/ACTIVIDAD
139-FORMACIÓN PROFESIONAL Y POSGRADO	01-SERVICIOS DE FORMACIÓN PROFESIONAL Y POSGRADO	000--	001-FORMACIÓN INTEGRAL DEL ESTUDIANTE EN VALLES CENTRALES

PRESUPUESTO DE LA ACTIVIDAD									
Aprobado	Ampliación	Reducción	Modificado	T1	T2	T3	T4	Acumulado	% de Devengado Acum. Vs. Modificado
14,570,768.53	102,760.22	74,303.26	14,599,225.49	3,048,752.78	3,205,660.83	0.00	0.00	7,032,372.08	21.96

DATOS DEL INDICADOR					
Nombre :	PORCENTAJE DE HORAS CLASE IMPARTIDAS				
Definición :	MIDE EL PORCENTAJE DE HORAS CLASE IMPARTIDAS, RESPECTO AL PROGRAMADO				
Método de Cálculo :	(HORAS CLASE IMPARTIDAS/ HORAS CLASE PROGRAMADAS)*100				
Tipo	Dimensión	Frecuencia de Medición	Unidad de Medida	Tipo de Valor	Sentido Esperado
GESTIÓN	EFICACIA	TRIMESTRAL	PORCENTAJE	FLUJO	ASCENDENTE
MEDIOS DE VERIFICACIÓN / FUENTE INFORMACIÓN			SUPUESTO		
REPORTE PARCIAL DE HORAS-CLASE VALIDADO POR LA VICERECTORÍA ACADÉMICA			EXISTEN PROGRAMAS INSTITUCIONALES Y DE APOYO QUE BRINDAN CONDICIONES OPTIMAS PARA EL DESARROLLO DE ACTIVIDADES DOCENTES Y DE APOYO A LOS ESTUDIANTES		

DATOS DE LA META	
Definición de la variable Meta:	1 - NÚMERO DE FORMACIÓN INTEGRAL DEL ESTUDIANTE
Unidad de medida:	3 - PORCENTAJE

LÍNEA BASE DE LA META DEL INDICADOR	
AÑO	2016
VALOR	16,586.00

AVANCE TRIMESTRAL					
	1er.TRIMESTRE	2o.TRIMESTRE	3er.TRIMESTRE	4o.TRIMESTRE	TOTAL ACUMULADO
PROGRAMADA	5,265.00	5,285.00	1,500.00	4,536.00	16,586.00
ACTUALIZADA	5,265.00	5,285.00			10,550.00
ALCANZADA	4,418.00	6,656.00	0.00	0.00	11,074.00

PORCENTAJE ALCANZADO EN EL TRIMESTRE: 40.13 %

JEFE ADMINISTRATIVO
L.C.E. ADAELVI MOYA SOLANO
VICE-RECTORA DE ADMINISTRACIÓN

TITULAR DE LA DEPENDENCIA/ENTIDAD
DR. MODESTO SEARA VAZQUEZ
RECTOR

**REPORTE DE AVANCE DE GESTION
UR 538 - NOVAUNIVERSITAS
SEGUNDO TRIMESTRE 2018**



ESTRATEGIA: 02-PROMOVER MEJOR CALIDAD EN LOS COMPONENTES DEL PROCESO EDUCATIVO: DOCENTES, ESTUDIANTES, PLANES Y PROGRAMAS DE ESTUDIO.
LÍNEAS DE ACCIÓN: 03-PROMOVER UNA EDUCACIÓN INTEGRAL EN LAS Y LOS ESTUDIANTES DE EDUCACIÓN SUPERIOR PARA LA FORMACIÓN DE PROFESIONISTAS CON RESPONSABILIDAD SOCIAL.
UE: 001-NOVAUNIVERSITAS

COMPONENTE: 299-SERVICIO DE FORMACION PROFESIONAL Y POSGRADO OTORGADO
ACTIVIDAD: 172-FORMACIÓN INTEGRAL DEL ESTUDIANTE

ESTRUCTURA PROGRAMATICA PRESUPUESTAL			
PROGRAMA	SUBPROGRAMA	PROYECTO	OBRA/ACTIVIDAD
139-FORMACIÓN PROFESIONAL Y POSGRADO	01-SERVICIOS DE FORMACIÓN PROFESIONAL Y POSGRADO	000--	002-FORMACIÓN INTEGRAL DEL ESTUDIANTE EN LA MIXTECA (CAMPUS JUXTLAHUACA)

PRESUPUESTO DE LA ACTIVIDAD									
Aprobado	Ampliación	Reducción	Modificado	T1	T2	T3	T4	Acumulado	% de Devengado Acum. Vs. Modificado
0.00	5,838,330.28	9,500.00	5,828,830.28	0.00	153,885.11	0.00	0.00	394,650.75	2.64

DATOS DEL INDICADOR					
Nombre :	PORCENTAJE DE HORAS CLASE IMPARTIDAS				
Definición :	MIDE EL PORCENTAJE DE HORAS CLASE IMPARTIDAS, RESPECTO AL PROGRAMADO				
Método de Cálculo :	(HORAS CLASE IMPARTIDAS/ HORAS CLASE PROGRAMADAS)*100				
Tipo	Dimensión	Frecuencia de Medición	Unidad de Medida	Tipo de Valor	Sentido Esperado
GESTIÓN	EFICACIA	TRIMESTRAL	PORCENTAJE	FLUJO	ASCENDENTE
MEDIOS DE VERIFICACIÓN / FUENTE INFORMACIÓN			SUPUESTO		
REPORTE PARCIAL DE HORAS-CLASE VALIDADO POR LA VICERECTORÍA ACADÉMICA			EXISTEN PROGRAMAS INSTITUCIONALES Y DE APOYO QUE BRINDAN CONDICIONES OPTIMAS PARA EL DESARROLLO DE ACTIVIDADES DOCENTES Y DE APOYO A LOS ESTUDIANTES		

DATOS DE LA META	
Definición de la variable Meta:	1 - NÚMERO DE HORAS CLASE IMPARTIDAS
Unidad de medida:	3 - PORCENTAJE

LÍNEA BASE DE LA META DEL INDICADOR	
AÑO	0
VALOR	1,455.00

AVANCE TRIMESTRAL					
	1er.TRIMESTRE	2o.TRIMESTRE	3er.TRIMESTRE	4o.TRIMESTRE	TOTAL ACUMULADO
PROGRAMADA	0.00	0.00	600.00	855.00	1,455.00
ACTUALIZADA	0.00	0.00			0.00
ALCANZADA	0.00	0.00	0.00	0.00	0.00

PORCENTAJE ALCANZADO EN EL TRIMESTRE: 0.00 %

JEFE ADMINISTRATIVO
L.C.E. ADAELVI MOYA SOLANO
VICE-RECTORA DE ADMINISTRACIÓN

TITULAR DE LA DEPENDENCIA/ENTIDAD
DR. MODESTO SEARA VAZQUEZ
RECTOR

**REPORTE DE AVANCE DE GESTION
UR 538 - NOVAUNIVERSITAS
SEGUNDO TRIMESTRE 2018**



ALINEACIÓN PED:		MATRÍZ DE INDICADORES PARA RESULTADOS:	
EJE:	01-OAXACA INCLUYENTE CON EL DESARROLLO SOCIAL	FIN:	PROMOVER, FOMENTAR Y DIFUNDIR LA RIQUEZA Y PLURALIDAD DE LAS TRADICIONES Y EXPRESIONES ARTÍSTICAS Y CULTURALES DEL PUEBLO OAXAQUEÑO COMO ELEMENTO FUNDAMENTAL DE SU DESARROLLO SOCIAL Y HUMANO.
TEMA:	09-CULTURA Y ARTE	PROPÓSITO:	PROMOCIÓN, FOMENTO Y DIFUSIÓN DE LAS DIVERSIDADES CULTURALES Y BIOCULTURALES
OBJETIVO:	02-PROMOVER, FOMENTAR Y DIFUNDIR LA RIQUEZA Y PLURALIDAD DE LAS TRADICIONES Y EXPRESIONES ARTÍSTICAS Y CULTURALES DEL PUEBLO OAXAQUEÑO COMO ELEMENTO FUNDAMENTAL DE SU DESARROLLO SOCIAL Y HUMANO.	COMPONENTE:	312-ACCIONES DE PROMOCION Y DIFUSION DE LA DIVERSIDAD CULTURAL REALIZADAS
ESTRATEGIA:	01-REVALORAR Y FOMENTAR LAS DIVERSAS EXPRESIONES Y PRÁCTICAS CULTURALES IDENTITARIAS DE LAS REGIONES GEOGRÁFICAS DE LA ENTIDAD, PARA LA PRESERVACIÓN DE SUS COSTUMBRES Y TRADICIONES A TRAVÉS DE LA PROMOCIÓN Y DIFUSIÓN DE LAS MISMAS.	ACTIVIDAD:	544-REALIZACIÓN DE EVENTO CULTURAL Y ARTÍSTICO EN VALLES CENTRALES
LÍNEAS DE ACCIÓN:	01-FORTALECER LOS PROCESOS COMUNITARIOS DE GENERACIÓN CULTURAL MEDIANTE EL FINANCIAMIENTO DE PROYECTOS COLECTIVOS, PARA FOMENTAR LA CAPACIDAD AUTOGESTIVA Y AUTOSUSTENTABLE DE LAS COMUNIDADES, DE LAS Y LOS CREADORES POPULARES E INDÍGENAS Y DE LOS GRUPOS VULNERABLES, MUJERES Y JÓVENES.		
OBJETIVO INSTITUCIONAL:	GENERAR PROFESIONISTAS ORIENTADOS A LA CONSERVACIÓN, DESARROLLO Y APROVECHAMIENTO SUSTENTABLE DE LOS RECURSOS NATURALES DE MÉXICO EN GENERAL Y DE OAXACA EN PARTICULAR, DESPERTANDO EN LOS JÓVENES EL RESPETO AL TRABAJO, LA MENTALIDAD TECNOLÓGICA, EL ESPÍRITU EMPRENDEDOR Y EL SENTIDO DE SOLIDARIDAD Y DE CORRESPONDENCIA SOCIAL.		
UE:	001-NOVAUNIVERSITAS		

ESTRUCTURA PROGRAMATICA PRESUPUESTAL			
PROGRAMA	SUBPROGRAMA	PROYECTO	OBRA/ACTIVIDAD
147-PROMOCIÓN, FOMENTO Y DIFUSIÓN DE LAS DIVERSIDADES CULTURALES Y BIOCULTURALES	10-PROMOCIÓN Y DIFUSIÓN DE LA DIVERSIDAD CULTURAL	000-- -	001-REALIZACIÓN DE EVENTOS CULTURALES Y ARTÍSTICOS EN VALLES CENTRALES

PRESUPUESTO DE LA ACTIVIDAD									
Aprobado	Ampliación	Reducción	Modificado	T1	T2	T3	T4	Acumulado	% de Devengado Acum. Vs. Modificado
197,491.66	0.00	0.00	197,491.66	25,669.63	51,818.29	0.00	0.00	89,911.86	26.24

DATOS DEL INDICADOR					
Nombre :	PORCENTAJE DE EVENTOS CULTURALES Y ARTÍSTICOS				
Definición :	MIDE EL PORCENTAJE DE EVENTOS CULTURALES Y ARTÍSTICOS, RESPECTO AL PROGRAMADO				
Método de Cálculo :	=(NÚMEROS DE EVENTOS CULTURALES REALIZADOS/ TOTAL DE EVENTOS CULTURALES PROGRAMADOS)* 100				
Tipo	Dimensión	Frecuencia de Medición	Unidad de Medida	Tipo de Valor	Sentido Esperado
GESTIÓN	EFICACIA	TRIMESTRAL	PORCENTAJE	FLUJO	ASCENDENTE
MEDIOS DE VERIFICACIÓN / FUENTE INFORMACIÓN			SUPUESTO		
INFORMES DE ACTIVIDADES EMITIDO POR VICERECTORIA ACADÉMICA			SE CUMPLE CON LA DIFUSIÓN EN TIEMPO Y FORMA Y CON LOS MEDIOS PARA REALIZAR LOS EVENTOS.		

DATOS DE LA META	
Definición de la variable Meta:	1 - NÚMERO DE REALIZACIÓN DE EVENTOS CULTURALES Y ARTÍSTICOS EN VALLES CENTRALES
Unidad de medida:	3 - PORCENTAJE

LÍNEA BASE DE LA META DEL INDICADOR	
AÑO	VALOR
2016	29.00

AVANCE TRIMESTRAL					
	1er.TRIMESTRE	2o.TRIMESTRE	3er.TRIMESTRE	4o.TRIMESTRE	TOTAL ACUMULADO
PROGRAMADA	4.00	9.00	6.00	10.00	29.00
ACTUALIZADA	4.00	9.00			13.00
ALCANZADA	4.00	8.00	0.00	0.00	12.00

PORCENTAJE ALCANZADO EN EL TRIMESTRE: 27.59 %

JEFE ADMINISTRATIVO
L.C.E. ADAELVI MOYA SOLANO
VICE-RECTORA DE ADMINISTRACIÓN

TITULAR DE LA DEPENDENCIA/ENTIDAD
DR. MODESTO SEARA VAZQUEZ
RECTOR

**REPORTE DE AVANCE DE GESTION
UR 538 - NOVAUNIVERSITAS
SEGUNDO TRIMESTRE 2018**



ALINEACIÓN PED:

EJE: 01-OAXACA INCLUYENTE CON EL DESARROLLO SOCIAL

TEMA: 01-EDUCACIÓN

OBJETIVO: 11-PROMOVER LA VINCULACIÓN DEL SECTOR EDUCATIVO DE TIPO SUPERIOR CON EL SECTOR PRODUCTIVO Y SOCIAL, A FIN DE PRESTAR SERVICIOS DE INVESTIGACIÓN, TRANSFERENCIA DE CONOCIMIENTOS, PROMOCIÓN DEL DESARROLLO Y EDUCACIÓN CONTINUA.

ESTRATEGIA: 01-PROMOVER LOS MECANISMOS PARA INCENTIVAR LA VINCULACIÓN ENTRE LAS IES Y LOS SECTORES PRODUCTIVO Y SOCIAL EN EL ESTADO DE OAXACA.

LÍNEAS DE ACCIÓN: 01-PROMOVER CONJUNTAMENTE CON LAS IES PROGRAMAS DE RESIDENCIAS PROFESIONALES EN EMPRESAS Y DEPENDENCIAS.

OBJETIVO INSTITUCIONAL: GENERAR PROFESIONISTAS ORIENTADOS A LA CONSERVACIÓN, DESARROLLO Y APROVECHAMIENTO SUSTENTABLE DE LOS RECURSOS NATURALES DE MÉXICO EN GENERAL Y DE OAXACA EN PARTICULAR, DESPERTANDO EN LOS JÓVENES EL RESPETO AL TRABAJO, LA MENTALIDAD TECNOLÓGICA, EL ESPÍRITU EMPRENDEDOR Y EL SENTIDO DE SOLIDARIDAD Y DE CORRESPONDENCIA SOCIAL.

UE: 001-NOVAUNIVERSITAS

MATRÍZ DE INDICADORES PARA RESULTADOS:

FIN: PROMOVER LA VINCULACIÓN DEL SECTOR EDUCATIVO DE TIPO SUPERIOR CON EL SECTOR PRODUCTIVO Y SOCIAL, A FIN DE PRESTAR SERVICIOS DE INVESTIGACIÓN, TRANSFERENCIA DE CONOCIMIENTOS, PROMOCIÓN DEL DESARROLLO Y EDUCACIÓN CONTINUA.

PROPÓSITO: INSTITUCIONES DE EDUCACIÓN SUPERIOR VINCULADAS CON LOS SECTORES PÚBLICO, PRIVADO Y SOCIAL PARA LA PROMOCIÓN DEL DESARROLLO, LA CIENCIA Y LA CULTURA EN BENEFICIO DE LA SOCIEDAD OAXAQUEÑA.

COMPONENTE: 334-SERVICIO SOCIAL Y/O CONSULTORIA OTORGADA AL SECTOR PRODUCTIVO, SOCIAL Y GUBERNAMENTAL

ACTIVIDAD: 223-PRESTACIÓN DE SERVICIO

ESTRUCTURA PROGRAMATICA PRESUPUESTAL			
PROGRAMA	SUBPROGRAMA	PROYECTO	OBRA/ACTIVIDAD
156-VINCULACIÓN DE LAS INSTITUCIONES DE EDUCACIÓN SUPERIOR CON EL SECTOR PRODUCTIVO Y SOCIAL	01-OTORGAMIENTO DE SERVICIO SOCIAL Y/O CONSULTORÍA AL SECTOR PRODUCTIVO, SOCIAL Y GUBERNAMENTAL	000--	001-PRESTACIÓN DE SERVICIOS EN VALLES CENTRALES

PRESUPUESTO DE LA ACTIVIDAD									
Aprobado	Ampliación	Reducción	Modificado	T1	T2	T3	T4	Acumulado	% de Devengado Acum. Vs. Modificado
153,709.74	0.00	0.00	153,709.74	21,500.00	34,506.19	0.00	0.00	71,819.96	22.45

DATOS DEL INDICADOR					
Nombre :	PORCENTAJE DE ASESORÍAS REALIZADAS				
Definición :	MIDE EL PORCENTAJE DE ASESORÍAS REALIZADA, RESPECTO A LO PROGRAMADO				
Método de Cálculo :	(ASESORÍAS REALIZADAS/ASESORÍAS PROGRAMADAS)*100				
Tipo	Dimensión	Frecuencia de Medición	Unidad de Medida	Tipo de Valor	Sentido Esperado
GESTIÓN	EFICACIA	TRIMESTRAL	PORCENTAJE	FLUJO	ASCENDENTE

MEDIOS DE VERIFICACIÓN / FUENTE INFORMACIÓN		SUPUESTO	
INFORME DE PROMOCIÓN DEL DESARROLLO EMITIDO POR VICERECTORÍA ACADÉMICA Y/O JEFATURAS DE CARRERA		EXISTEN LAS FACILIDADES SOCIOECONÓMICAS QUE PERMITEN EL VÍNCULO ENTRE LA INSTITUCIÓN Y LOS BENEFICIARIOS	

DATOS DE LA META	
Definición de la variable Meta:	1 - NÚMERO DE PRESTACIÓN DE SERVICIOS
Unidad de medida:	3 - PORCENTAJE

LÍNEA BASE DE LA META DEL INDICADOR	
AÑO	VALOR
2016	12.00

AVANCE TRIMESTRAL					
	1er.TRIMESTRE	2o.TRIMESTRE	3er.TRIMESTRE	4o.TRIMESTRE	TOTAL ACUMULADO
PROGRAMADA	2.00	2.00	5.00	3.00	12.00
ACTUALIZADA	2.00	2.00			4.00
ALCANZADA	3.00	11.00	0.00	0.00	14.00

PORCENTAJE ALCANZADO EN EL TRIMESTRE: 91.67 %

JEFE ADMINISTRATIVO
L.C.E. ADAELVI MOYA SOLANO
VICE-RECTORA DE ADMINISTRACIÓN

TITULAR DE LA DEPENDENCIA/ENTIDAD
DR. MODESTO SEARA VAZQUEZ
RECTOR



GOBIERNO DEL ESTADO
DE OAXACA



PROGRAMAS Y PROYECTOS DE INVERSIÓN

“NO APLICA”



GOBIERNO DEL ESTADO
DE OAXACA



NOVAUNIVERSITAS
RELACION DE BIENES INMUEBLES QUE COMPONEN EL PATRIMONIO
Del 01 de Enero al 30 de Junio del 2018
(Pesos)

CUENTA	DESCRIPCIÓN DEL BIEN	Saldo Final
12310	TERRENOS	
12330	EDIFICIOS NO RESIDENCIALES	
12351	EDIFICACIÓN HABITACIONAL EN PROCESO	
12352	EDIFICACIÓN NO HABITACIONAL EN PROCESO	
12353	CONSTRUCCIÓN DE OBRAS PARA EL ABASTECIMIENTO DE AGUA, PETRÓLEO, GAS, ELECTRICIDAD Y TELECOMUNICACION	
12354	DIVISIÓN DE TERRENOS Y CONSTRUCCIÓN DE OBRAS DE URBANIZACIÓN EN PROCESO	
12355	CONSTRUCCIÓN DE VÍAS DE COMUNICACIÓN EN PROCESO	
12356	OTRAS CONSTRUCCIONES DE INGENIERÍA CIVIL U OBRA PESADA EN PROCESO	
12357	INSTALACIONES Y EQUIPAMIENTO EN CONSTRUCCIONES EN PROCESO	
12359	TRABAJOS DE ACABADOS EN EDIFICACIONES Y OTROS TRABAJOS ESPECIALIZADOS EN PROCESO	
12361	EDIFICACIÓN HABITACIONAL EN PROCESO	
12362	EDIFICACIÓN NO HABITACIONAL EN PROCESO	
12363	CONSTRUCCIÓN DE OBRAS PARA EL ABASTECIMIENTO DE AGUA, PETRÓLEO, GAS, ELECTRICIDAD Y TELECOMUNICACION	
12364	DIVISIÓN DE TERRENOS Y CONSTRUCCIÓN DE OBRAS DE URBANIZACIÓN	
12365	CONSTRUCCIÓN DE VÍAS DE COMUNICACIÓN EN PROCESO	
12366	OTRAS CONSTRUCCIONES DE INGENIERÍA CIVIL U OBRA PESADA EN PROCESO	
12367	INSTALACIONES Y EQUIPAMIENTO EN CONSTRUCCIONES EN PROCESO	
12369	TRABAJOS DE ACABADOS EN EDIFICACIONES Y OTROS TRABAJOS ESPECIALIZADOS EN PROCESO	
12390	OTROS BIENES INMUEBLES	
	SUMA TOTAL:	82,884,136



GOBIERNO DEL ESTADO
DE OAXACA



NOVAUNIVERSITAS
RELACION DE BIENES MUEBLES QUE COMPONEN EL PATRIMONIO
Del 01 de Enero al 30 de Junio del 2018
(Pesos)

CUENTA	DESCRIPCIÓN DEL BIEN	Saldo Final
12411	MUEBLES DE OFICINA Y ESTANTERÍA	477,262
12412	MUEBLES, EXCEPTO DE OFICINA Y ESTANTERÍA	
12413	EQUIPO DE CÓMPUTO Y DE TECNOLOGÍAS DE LA INFORMACIÓN	4,582,311
12419	OTROS MOBILIARIOS Y EQUIPOS DE ADMINISTRACIÓN	
12421	EQUIPOS Y APARATOS AUDIOVISUALES	5,266,094
12422	APARATOS DEPORTIVOS	
12423	CÁMARAS FOTOGRÁFICAS Y DE VIDEO	
12429	OTRO MOBILIARIO Y EQUIPO EDUCACIONAL Y RECREATIVO	
12431	EQUIPO MÉDICO Y DE LABORATORIO	595,227
12432	INSTRUMENTAL MÉDICO Y DE LABORATORIO	
12441	AUTOMÓVILES Y CAMIONES	76,067
12443	EQUIPO AEROSPAECIAL	
12445	EMBARCACIONES	
12449	OTROS EQUIPOS DE TRANSPORTE	
12450	EQUIPO DE DEFENSA Y SEGURIDAD	
12461	MAQUINARIA Y EQUIPO AGROPECUARIO	
12462	MAQUINARIA Y EQUIPO INDUSTRIAL	
12463	MAQUINARIA Y EQUIPO DE CONSTRUCCIÓN	
12464	SISTEMAS DE AIRE ACONDICIONADO, CALEFACCIÓN Y DE REFRIGERACIÓN INDUSTRIAL Y COMERCIAL	
12465	EQUIPO DE COMUNICACIÓN Y TELECOMUNICACIÓN	3,270,143
12466	EQUIPOS DE GENERACIÓN ELÉCTRICA, APARATOS Y ACCESORIOS ELÉCTRICOS	7,199
12467	HERRAMIENTAS Y MÁQUINAS-HERRAMIENTA	657,327
12469	OTROS EQUIPOS	
12471	BIENES ARTÍSTICOS, CULTURALES Y CIENTÍFICOS	
12483	AVES	
12484	OVINOS Y CAPRINOS	
12486	EQUINOS	
12487	ESPECIES MENORES Y DE ZOOLOGICO	
12488	ÁRBOLES Y PLANTAS	
12489	OTROS ACTIVOS BIOLÓGICOS	
	SUMA TOTAL:	14,931,630



GOBIERNO DEL ESTADO
DE OAXACA



NOVAUNIVERSITAS
RELACION DE CUENTAS BANCARIAS PRODUCTIVAS ESPECIFICAS
Del 01 de Enero al 30 de Junio del 2018
(Pesos)

FONDO, PROGRAMA O CONVENIO	DATOS DE LA CUENTA BANCARIA	
	INSTITUCION BANCARIA	NUMERO DE CUENTA
	"NO APLICA"	



GOBIERNO DEL ESTADO
DE OAXACA



RELACION DE ESQUEMAS BURSATILES Y COBERTURAS FINANCIERAS

NO APLICA

NOVAUNIVERSITAS
Estado de Situación Financiera Detallado - LDF
Al 30 de Junio de 2018 y al 30 de Junio de 2017
(PESOS)

Concepto	30 de Junio de 2018	30 de Junio de 2017	Concepto	30 de Junio de 2018	30 de Junio de 2017
ACTIVO			PASIVO		
Activo Circulante			Pasivo Circulante		
Efectivo y Equivalentes	280,794	360,548	Cuentas por Pagar a Corto Plazo	5,625,509	5,863,098
Efectivo	3,000	6,000	Servicios Personales por Pagar a Corto Plazo	-	-
Bancos/Tesorería	-	-	Proveedores por Pagar a Corto Plazo	-	-
Bancos/Dependencias y Otros	277,794	354,548	Contratistas por Obras Públicas por Pagar a Corto Plazo	3,418,792	3,418,792
Inversiones Temporales (Hasta 3 meses)	-	-	Participaciones y Aportaciones por Pagar a Corto Plazo	-	-
Fondos con Afectación Específica	-	-	Transferencias Otorgadas por Pagar a Corto Plazo	345,704	598,217
Depósitos de Fondos de Terceros en Garantía y/o Administración	-	-	Intereses, Comisiones y Otros Gastos de la Deuda Pública por Pagar a Corto Plazo	-	-
Otros Efectivos y Equivalentes	-	-	Retenciones y Contribuciones por Pagar a Corto Plazo	666,486	828,919
Derechos a Recibir Efectivo o Equivalentes	4,388,330	4,546,165	Devoluciones de la Ley de Ingresos por Pagar a Corto Plazo	-	-
Inversiones Financieras de Corto Plazo	-	-	Otras Cuentas por Pagar a Corto Plazo	1,194,527	1,017,171
Cuentas por Cobrar a Corto Plazo	-	-	Documentos por Pagar a Corto Plazo	-	-
Deudores Diversos por Cobrar a Corto Plazo	4,388,330	4,546,165	Documentos Comerciales por Pagar a Corto Plazo	-	-
Ingresos por Recuperar a Corto Plazo	-	-	Documentos con Contratistas por Obras Públicas por Pagar a Corto Plazo	-	-
Deudores por Anticipos de la Tesorería a Corto Plazo	-	-	Otros Documentos por Pagar a Corto Plazo	-	-
Préstamos Otorgados a Corto Plazo	-	-	Porción a Corto Plazo de la Deuda Pública a Corto Plazo	-	-
Otros Derechos a Recibir Efectivo o Equivalentes a Corto Plazo	-	-	Porción a Corto Plazo de la Deuda Pública	-	-
Derechos a Recibir Bienes o Servicios	956,385	956,385	Porción a Corto Plazo de Arrendamiento Financiero	-	-
Anticipo a Proveedores por Adquisición de Bienes y Prestación de Servicios a Corto Plazo	-	-	Títulos y Valores a Corto Plazo	-	-
Anticipo a Proveedores por Adquisición de Bienes Inmuebles y Muebles a Corto Plazo	-	-	Pasivos Diferidos a Corto Plazo	-	-
Anticipo a Proveedores por Adquisición de Bienes Intangibles a Corto Plazo	-	-	Ingresos Cobrados por Adelantado a Corto Plazo	-	-
Anticipo a Contratistas por Obras Públicas a Corto Plazo	956,385	956,385	Intereses Cobrados por Adelantado a Corto Plazo	-	-
Otros Derechos a Recibir Bienes o Servicios a Corto Plazo	-	-	Otros Pasivos Diferidos a Corto Plazo	-	-
Inventarios	-	-	Fondos y Bienes de Terceros en Garantía y/o Administración a Corto Plazo	-	-
Inventario de Mercancías para Venta	-	-	Fondos en Garantía a Corto Plazo	-	-
Inventario de Mercancías Terminadas	-	-	Fondos en Administración a Corto Plazo	-	-
Inventario de Mercancías en Proceso de Elaboración	-	-	Fondos Contingentes a Corto Plazo	-	-
Inventario de Materias Primas, Materiales y Suministros para Producción	-	-	Fondos de Fideicomisos, Mandatos y Contratos Análogos a Corto Plazo	-	-
Bienes en Tránsito	-	-	Otros Fondos de Terceros en Garantía y/o Administración a Corto Plazo	-	-
Almacenes	-	-	Valores y Bienes en Garantía a Corto Plazo	-	-
Estimación por Pérdida o Deterioro de Activos Circulantes	-	-	Provisiones a Corto Plazo	-	-
Estimaciones para Cuentas Incobrables por Derechos a Recibir Efectivo o Equivalentes	-	-	Provisión para Demandas y Juicios a Corto Plazo	-	-
Estimación por Deterioro de Inventarios	-	-	Provisión para Contingencias a Corto Plazo	-	-
Otros Activos Circulantes	-	-	Otras Provisiones a Corto Plazo	-	-
Valores en Garantía	-	-	Otros Pasivos a Corto Plazo	-	-
Bienes en Garantía (excluye depósitos de fondos)	-	-	Ingresos por Clasificar	-	-
Bienes Derivados de Embargos, Decomisos, Aseguramientos y Dación en Pago	-	-	Recaudación por Participar	-	-
Adquisición con Fondos de Terceros	-	-	Otros Pasivos Circulantes	-	-
Total de Activos Circulantes	5,625,509	5,863,098	Total de Pasivos Circulantes	5,625,509	5,863,098
Activo No Circulante			Pasivo No Circulante		
Inversiones Financieras a Largo Plazo	-	-	Cuentas por Pagar a Largo Plazo	-	-
Derechos a Recibir Efectivo o Equivalentes a Largo Plazo	-	-	Documentos por Pagar a Largo Plazo	-	-
Bienes Inmuebles, Infraestructura y Construcciones en Proceso	82,884,136	82,884,136	Deuda Pública a Largo Plazo	-	-
Activos Intangibles	14,931,630	14,252,640	Pasivos Diferidos a Largo Plazo	-	-
Activos Intangibles	-	-	Fondos y Bienes de Terceros en Garantía y/o en Administración a Largo Plazo	-	-
Depreciación, Deterioro y Amortización Acumulada de Bienes	-	-	Provisiones a Largo Plazo	-	-
Activos Diferidos	-	-			
Estimación por Pérdida o Deterioro de Activos no Circulantes	-	-	Total de Pasivos No Circulantes	-	-
Otros Activos no Circulantes	-	-			
Total de Activos No Circulantes	97,815,766	97,136,776	Total del Pasivo	5,625,509	5,863,098
Total del Activo	103,441,275	102,999,875	HACIENDA PÚBLICA/PATRIMONIO		
			Hacienda Pública/Patrimonio Contribuido		
			Aportaciones	88,272,869	88,083,197
			Donaciones de Capital	-	-
			Actualización de la Hacienda Pública/Patrimonio	88,272,869	88,083,197
			Hacienda Pública/Patrimonio Generado		
			Resultados del Ejercicio (Ahorro/ Desahorro)	9,542,897	9,053,579
			Resultados de Ejercicios Anteriores	-	-
			Revalúos	9,542,897	9,053,579
			Reservas	-	-
			Rectificaciones de Resultados de Ejercicios Anteriores	-	-
			Exceso o Insuficiencia en la Actualización de la Hacienda Pública/Patrimonio	-	-
			Resultado por Posición Monetaria	-	-
			Resultado por Tenencia de Activos no Monetarios	-	-
			Total Hacienda Pública/Patrimonio	97,815,766	97,136,776
			Total del Pasivo y Hacienda Pública/Patrimonio	103,441,275	102,999,875

NOVAUNIVERSITAS Informe Analítico de la Deuda Pública y Otros Pasivos - LDF Del 1 de enero al 30 de junio de 2018 (PESOS)							
Denominación de la Deuda Pública y Otros Pasivos	Saldo al 30 de junio de 2018-1 (d)	Disposiciones del Periodo (e)	Amortizaciones del Periodo (f)	Revaluaciones, Reclasificaciones y Otros Ajustes (g)	Saldo Final del Periodo (h) h=d+e-f+g	Pago de Intereses del Periodo (i)	Pago de Comisiones y demás costos asociados durante el Periodo (j)
1. Deuda Pública (1=A+B)							
A. Corto Plazo (A=a1+a2+a3)							
a1) Instituciones de Crédito							
a2) Títulos y Valores							
a3) Arrendamientos Financieros							
B. Largo Plazo (B=b1+b2+b3)							
b1) Instituciones de Crédito							
b2) Títulos y Valores							
b3) Arrendamientos Financieros							
2. Otros Pasivos							
3. Total de la Deuda Pública y Otros Pasivos (3=1+2)							
4. Deuda Contingente ¹ (Informativo)							
A. Deuda Contingente 1							
B. Deuda Contingente 2							
C. Deuda Contingente XX							
5. Valor de Instrumentos Bono Cupón Cero ² (Informativo)							
A. Instrumento Bono Cupón Cero 1							
B. Instrumento Bono Cupón Cero 2							
C. Instrumento Bono Cupón Cero XX							

¹ Se refiere a cualquier Financiamiento sin fuente o garantía de pago definida, que sea asumido de manera solidaria o subsidiaria por las Entidades Federativas con sus Municipios, organismos descentralizados y empresas de participación estatal mayoritaria y fideicomisos, locales o municipales, y por los Municipios con sus respectivos organismos descentralizados y empresas de participación municipal mayoritaria.

² Se refiere al valor del Bono Cupón Cero que respalda el pago de los créditos asociados al mismo (Activo).

Obligaciones a Corto Plazo (k)	Monto Contratado (l)	Plazo Pactado (m)	Tasa de Interés (n)	Comisiones y Costos Relacionados (o)	Tasa Efectiva (p)
6. Obligaciones a Corto Plazo (Informativo)					
A. Crédito 1					
B. Crédito 2					
C. Crédito XX					

NOVAUNIVERSITAS Informe Analítico de Obligaciones Diferentes de Financiamientos -LDF Del 1 de enero al 30 de junio de 2018 (PESOS)										
Denominación de las Obligaciones Diferentes de Financiamiento (c)	Fecha del Contrato (d)	Fecha de inicio de operación del proyecto (e)	Fecha de vencimiento (f)	Monto de la inversión pactado (g)	Plazo pactado (h)	Monto promedio mensual del pago de la contraprestación (i)	Monto promedio mensual del pago de la contraprestación correspondiente al pago de inversión (j)	Monto pagado de la inversión al 30 de XXXX de 20XX (k)	Monto pagado de la Inversión actualizado al 30 de XXXX de 20XX (l)	Saldo pendiente por pagar de la inversión al 30 de XXXX de 20XX (m = g - l)
A. Asociaciones Público Privadas (APP's) (A=a+b+c+d) a) APP 1 b) APP 2 c) APP 3 d) APP XX										
B. Otros Instrumentos (B=a+b+c+d) a) Otro Instrumento 1 b) Otro Instrumento 2 c) Otro Instrumento 3 d) Otro Instrumento XX										
C. Total de Obligaciones Diferentes de Financiamiento (C=A+B)										

No aplica

NOVAUNIVERSITAS Balance Presupuestario - LDF Del 1 de enero al 30 de junio de 2018 (PESOS)			
Concepto	Estimado/ Aprobado	Devengado	Recaudado/ Pagado
A. Ingresos Totales (A = A1+A2+A3) A1. Ingresos de Libre Disposición A2. Transferencias Federales Etiquetadas A3. Financiamiento Neto B. Egresos Presupuestarios¹ (B = B1+B2) B1. Gasto No Etiquetado (sin incluir Amortización de la Deuda Pública) B2. Gasto Etiquetado (sin incluir Amortización de la Deuda Pública) C. Remanentes del Ejercicio Anterior (C = C1 + C2) C1. Remanentes de Ingresos de Libre Disposición aplicados en el periodo C2. Remanentes de Transferencias Federales Etiquetadas aplicados en el periodo I. Balance Presupuestario (I = A - B + C) II. Balance Presupuestario sin Financiamiento Neto (II = I - A3) III. Balance Presupuestario sin Financiamiento Neto y sin Remanentes del Ejercicio Anterior (III= II - C)			
Concepto	Aprobado	Devengado	Pagado
E. Intereses, Comisiones y Gastos de la Deuda (E = E1+E2) E1. Intereses, Comisiones y Gastos de la Deuda con Gasto No Etiquetado E2. Intereses, Comisiones y Gastos de la Deuda con Gasto Etiquetado IV. Balance Primario (IV = III + E)			
Concepto	Estimado/ Aprobado	Devengado	Recaudado/ Pagado
F. Financiamiento (F = F1 + F2) F1. Financiamiento con Fuente de Pago de Ingresos de Libre Disposición F2. Financiamiento con Fuente de Pago de Transferencias Federales Etiquetadas G. Amortización de la Deuda (G = G1 + G2) G1. Amortización de la Deuda Pública con Gasto No Etiquetado G2. Amortización de la Deuda Pública con Gasto Etiquetado A3. Financiamiento Neto (A3 = F - G)			
Concepto	Estimado/ Aprobado	Devengado	Recaudado/ Pagado
A1. Ingresos de Libre Disposición A3.1 Financiamiento Neto con Fuente de Pago de Ingresos de Libre Disposición (A3.1 = F1 - G1) F1. Financiamiento con Fuente de Pago de Ingresos de Libre Disposición G1. Amortización de la Deuda Pública con Gasto No Etiquetado B1. Gasto No Etiquetado (sin incluir Amortización de la Deuda Pública) C1. Remanentes de Ingresos de Libre Disposición aplicados en el periodo V. Balance Presupuestario de Recursos Disponibles (V = A1 + A3.1 - B1 + C1) VI. Balance Presupuestario de Recursos Disponibles sin Financiamiento Neto (VI = V - A3.1)			
Concept	Estimado/ Aprobado	Devengado	Recaudado/ Pagado
A2. Transferencias Federales Etiquetadas A3.2 Financiamiento Neto con Fuente de Pago de Transferencias Federales Etiquetadas (A3.2 = F2 - G2) F2. Financiamiento con Fuente de Pago de Transferencias Federales Etiquetadas G2. Amortización de la Deuda Pública con Gasto Etiquetado B2. Gasto Etiquetado (sin incluir Amortización de la Deuda Pública) C2. Remanentes de Transferencias Federales Etiquetadas aplicados en el periodo VII. Balance Presupuestario de Recursos Etiquetados (VII = A2 + A3.2 - B2 + C2) VIII. Balance Presupuestario de Recursos Etiquetados sin Financiamiento Neto (VIII = VII - A3.2)			

NOVAUNIVERSITAS
Estado Analítico de Ingreso Detallado - LDF
Del 1 de enero al 30 de junio de 2018
(PESOS)

Concepto	Ingreso					Diferencia
	Estimado	Ampliaciones/ (Reducciones)	Modificado	Devengado	Recaudado	
Ingresos de Libre Disposición						
A. Impuestos						
B. Cuotas y Aportaciones de Seguridad Social						
C. Contribuciones de Mejoras						
D. Derechos						
E. Productos						
F. Aprovechamientos						
G. Ingresos por Ventas de Bienes y Servicios						
H. Participaciones (H=h1+h2+h3+h4+h5+h6+h7+h8+h9+h10+h11)						
h1) Fondo General de Participaciones						
h2) Fondo de Fomento Municipal						
h3) Fondo de Fiscalización y Recaudación						
h4) Fondo de Compensación						
h5) Fondo de Extracción de Hidrocarburos						
h6) Impuesto Especial Sobre Producción y Servicios						
h7) 0.136% de la Recaudación Federal Participable						
h8) 3.17% Sobre Extracción de Petróleo						
h9) Gasolinas y Diésel						
h10) Fondo del Impuesto Sobre la Renta						
h11) Fondo de Estabilización de los Ingresos de las Entidades Federativas						
I. Incentivos Derivados de la Colaboración Fiscal (I=i1+i2+i3+i4+i5)						
i1) Tenencia o Uso de Vehículos						
i2) Fondo de Compensación ISAN						
i3) Impuesto Sobre Automóviles Nuevos						
i4) Fondo de Compensación de Repesos-Intermedios						
i5) Otros Incentivos Económicos						
J. Transferencias						
K. Convenios						
k1) Otros Convenios y Subsidios						
L. Otros Ingresos de Libre Disposición (L=l1+l2)						
l1) Participaciones en Ingresos Locales						
l2) Otros Ingresos de Libre Disposición						
I. Total de Ingresos de Libre Disposición (I=A+B+C+D+E+F+G+H+I+J+K+L)						
Ingresos Excedentes de Ingresos de Libre Disposición						
Transferencias Federales Etiquetadas						
A. Aportaciones (A=a1+a2+a3+a4+a5+a6+a7+a8)						
a1) Fondo de Aportaciones para la Educación y Gasto Capital						
a2) Fondo de Aportaciones para los Servicios de Salud						
a3) Fondo de Aportaciones para la Infraestructura Social						
a4) Fondo de Aportaciones para el Fortalecimiento de los Municipios y de las Demarcaciones Territoriales del Distrito Federal						
a5) Fondo de Aportaciones Múltiples						
a6) Fondo de Aportaciones para la Educación Tecnológica de Adultos						
a7) Fondo de Aportaciones para la Seguridad Pública de los Estados y del Distrito Federal						
a8) Fondo de Aportaciones para el Fortalecimiento de las Entidades Federativas						
B. Convenios (B=b1+b2+b3+b4)						
b1) Convenios de Protección Social en Salud						
b2) Convenios de Descentralización						
b3) Convenios de Reasignación						
b4) Otros Convenios y Subsidios						
C. Fondos Distintos de Aportaciones (C=c1+c2)						
c1) Fondo para Entidades Federativas y Municipios Productores de Hidrocarburos						
c2) Fondo Minero						
D. Transferencias, Subsidios y Subvenciones, y Pensiones y Jubilaciones						
E. Otras Transferencias Federales Etiquetadas						
II. Total de Transferencias Federales Etiquetadas (II = A + B + C + D + E)						
III. Ingresos Derivados de Financiamientos (III = A)						
A. Ingresos Derivados de Financiamientos						
IV. Total de Ingresos (IV = I + II + III)						
Datos Informativos						
1. Ingresos Derivados de Financiamientos con Fuente de Pago de Ingresos de Libre Disposición						
2. Ingresos Derivados de Financiamientos con Fuente de Pago de Transferencias Federales Etiquetadas						
3. Ingresos Derivados de Financiamientos (3 = 1 + 2)						

NOVAUNIVERSITAS						
Estado Analítico del Ejercicio del Presupuesto de Egresos Detallado - LDF						
Clasificación por Objeto del Gasto (Capítulo y Concepto)						
Del 1 de enero al 30 de junio de 2018						
(PESOS)						
Concepto	Egresos					Subejercicio
	Aprobado	Ampliaciones/ (Reducciones)	Modificado	Devengado	Pagado	
I. Gasto No Etiquetado (I=A+B+C+D+E+F+G+H+I)	12,180,944.65	- 1,796,368.29	10,384,576.36	8,996,415.21	8,824,921.22	1,388,161.15
A. Servicios Personales (A=a1+a2+a3+a4+a5+a6+a7)	-	-	-	-	-	-
a1) Remuneraciones al Personal de Carácter Permanente	-	-	-	-	-	-
a2) Remuneraciones al Personal de Carácter Transitorio	-	-	-	-	-	-
a3) Remuneraciones Adicionales y Especiales	-	-	-	-	-	-
a4) Seguridad Social	-	-	-	-	-	-
a5) Otras Prestaciones Sociales y Económicas	-	-	-	-	-	-
a6) Previsiones	-	-	-	-	-	-
a7) Pago de Estímulos a Servidores Públicos	-	-	-	-	-	-
B. Materiales y Suministros (B=b1+b2+b3+b4+b5+b6+b7+b8+b9)	-	-	-	-	-	-
b1) Materiales de Administración, Emisión de Documentos y Artículos Oficiales	-	-	-	-	-	-
b2) Alimentos y Utensilios	-	-	-	-	-	-
b3) Materias Primas y Materiales de Producción y Comercialización	-	-	-	-	-	-
b4) Materiales y Artículos de Construcción y de Reparación	-	-	-	-	-	-
b5) Productos Químicos, Farmacéuticos y de Laboratorio	-	-	-	-	-	-
b6) Combustibles, Lubricantes y Aditivos	-	-	-	-	-	-
b7) Vestuario, Blancos, Prendas de Protección y Artículos Deportivos	-	-	-	-	-	-
b8) Materiales y Suministros Para Seguridad	-	-	-	-	-	-
b9) Herramientas, Refacciones y Accesorios Menores	-	-	-	-	-	-
C. Servicios Generales (C=c1+c2+c3+c4+c5+c6+c7+c8+c9)	-	-	-	-	-	-
c1) Servicios Básicos	-	-	-	-	-	-
c2) Servicios de Arrendamiento	-	-	-	-	-	-
c3) Servicios Profesionales, Científicos, Técnicos y Otros Servicios	-	-	-	-	-	-
c4) Servicios Financieros, Bancarios y Comerciales	-	-	-	-	-	-
c5) Servicios de Instalación, Reparación, Mantenimiento y Conservación	-	-	-	-	-	-
c6) Servicios de Comunicación Social y Publicidad	-	-	-	-	-	-
c7) Servicios de Traslado y Viáticos	-	-	-	-	-	-
c8) Servicios Oficiales	-	-	-	-	-	-
c9) Otros Servicios Generales	-	-	-	-	-	-
D. Transferencias, Asignaciones, Subsidios y Otras Ayudas (D=d1+d2+d3+d4+d5+d6+d7+d8+d9)	12,180,944.65	- 1,796,368.29	10,384,576.36	8,996,415.21	8,824,921.22	1,388,161.15
d1) Transferencias Internas y Asignaciones al Sector Público	12,154,004.65	- 1,793,208.29	10,360,796.36	8,972,635.21	8,803,141.22	1,388,161.15
d2) Transferencias al Resto del Sector Público	-	-	-	-	-	-
d3) Subsidios y Subvenciones	-	-	-	-	-	-
d4) Ayudas Sociales	26,940.00	3,160.00	23,780.00	23,780.00	21,780.00	-
d5) Pensiones y Jubilaciones	-	-	-	-	-	-
d6) Transferencias a Fideicomisos, Mandatos y Otros Análogos	-	-	-	-	-	-
d7) Transferencias a la Seguridad Social	-	-	-	-	-	-
d8) Donativos	-	-	-	-	-	-
d9) Transferencias al Exterior	-	-	-	-	-	-
E. Bienes Muebles, Inmuebles e Intangibles (E=e1+e2+e3+e4+e5+e6+e7+e8+e9)	-	-	-	-	-	-
e1) Mobiliario y Equipo de Administración	-	-	-	-	-	-
e2) Mobiliario y Equipo Educativo y Recreativo	-	-	-	-	-	-
e3) Equipo e Instrumental Médico y de Laboratorio	-	-	-	-	-	-
e4) Vehículos y Equipo de Transporte	-	-	-	-	-	-
e5) Equipo de Defensa y Seguridad	-	-	-	-	-	-
e6) Maquinaria, Otros Equipos y Herramientas	-	-	-	-	-	-
e7) Activos Biológicos	-	-	-	-	-	-
e8) Bienes Inmuebles	-	-	-	-	-	-
e9) Activos Intangibles	-	-	-	-	-	-
F. Inversión Pública (F=f1+f2+f3)	-	-	-	-	-	-
f1) Obra Pública en Bienes de Dominio Público	-	-	-	-	-	-
f2) Obra Pública en Bienes Propios	-	-	-	-	-	-
f3) Proyectos Productivos y Acciones de Fomento	-	-	-	-	-	-
G. Inversiones Financieras y Otras Provisiones (G=g1+g2+g3+g4+g5+g6+g7)	-	-	-	-	-	-
g1) Inversiones Para el Fomento de Actividades Productivas	-	-	-	-	-	-
g2) Acciones y Participaciones de Capital	-	-	-	-	-	-
g3) Compra de Títulos y Valores	-	-	-	-	-	-
g4) Concesión de Préstamos	-	-	-	-	-	-
g5) Inversiones en Fideicomisos, Mandatos y Otros Análogos	-	-	-	-	-	-
Fideicomiso de Desastres Naturales (Informativo)	-	-	-	-	-	-
g6) Otras Inversiones Financieras	-	-	-	-	-	-
g7) Provisiones para Contingencias y Otras Erogaciones Especiales	-	-	-	-	-	-
H. Participaciones y Aportaciones (H=h1+h2+h3)	-	-	-	-	-	-
h1) Participaciones	-	-	-	-	-	-
h2) Aportaciones	-	-	-	-	-	-
h3) Convenios	-	-	-	-	-	-
I. Deuda Pública (I=i1+i2+i3+i4+i5+i6+i7)	-	-	-	-	-	-
i1) Amortización de la Deuda Pública	-	-	-	-	-	-
i2) Intereses de la Deuda Pública	-	-	-	-	-	-
i3) Comisiones de la Deuda Pública	-	-	-	-	-	-
i4) Gastos de la Deuda Pública	-	-	-	-	-	-
i5) Costo por Coberturas	-	-	-	-	-	-
i6) Apoyos Financieros	-	-	-	-	-	-
i7) Adeudos de Ejercicios Fiscales Anteriores (ADEFAS)	-	-	-	-	-	-

Concepto	Egresos					Subejercicio
	Aprobado	Ampliaciones/ (Reducciones)	Modificado	Devengado	Pagado	
II. Gasto Etiquetado (II=A+B+C+D+E+F+G+H+I)	-	-	-	-	-	-
A. Servicios Personales (A=a1+a2+a3+a4+a5+a6+a7)	-	-	-	-	-	-
a1) Remuneraciones al Personal de Carácter Permanente	-	-	-	-	-	-
a2) Remuneraciones al Personal de Carácter Transitorio	-	-	-	-	-	-
a3) Remuneraciones Adicionales y Especiales	-	-	-	-	-	-
a4) Seguridad Social	-	-	-	-	-	-
a5) Otras Prestaciones Sociales y Económicas	-	-	-	-	-	-
a6) Previsiones	-	-	-	-	-	-
a7) Pago de Estímulos a Servidores Públicos	-	-	-	-	-	-
B. Materiales y Suministros (B=b1+b2+b3+b4+b5+b6+b7+b8+b9)	-	-	-	-	-	-
b1) Materiales de Administración, Emisión de Documentos y Artículos Oficiales	-	-	-	-	-	-
b2) Alimentos y Utensilios	-	-	-	-	-	-
b3) Materias Primas y Materiales de Producción y Comercialización	-	-	-	-	-	-
b4) Materiales y Artículos de Construcción y de Reparación	-	-	-	-	-	-
b5) Productos Químicos, Farmacéuticos y de Laboratorio	-	-	-	-	-	-
b6) Combustibles, Lubricantes y Aditivos	-	-	-	-	-	-
b7) Vestuario, Blancos, Prendas de Protección y Artículos Deportivos	-	-	-	-	-	-
b8) Materiales y Suministros Para Seguridad	-	-	-	-	-	-
b9) Herramientas, Refacciones y Accesorios Menores	-	-	-	-	-	-
C. Servicios Generales (C=c1+c2+c3+c4+c5+c6+c7+c8+c9)	-	-	-	-	-	-
c1) Servicios Básicos	-	-	-	-	-	-
c2) Servicios de Arrendamiento	-	-	-	-	-	-
c3) Servicios Profesionales, Científicos, Técnicos y Otros Servicios	-	-	-	-	-	-
c4) Servicios Financieros, Bancarios y Comerciales	-	-	-	-	-	-
c5) Servicios de Instalación, Reparación, Mantenimiento y Conservación	-	-	-	-	-	-
c6) Servicios de Comunicación Social y Publicidad	-	-	-	-	-	-
c7) Servicios de Traslado y Viáticos	-	-	-	-	-	-
c8) Servicios Oficiales	-	-	-	-	-	-
c9) Otros Servicios Generales	-	-	-	-	-	-
D. Transferencias, Asignaciones, Subsidios y Otras Ayudas (D=d1+d2+d3+d4+d5+d6+d7+d8+d9)	-	-	-	-	-	-
d1) Transferencias Internas y Asignaciones al Sector Público	-	-	-	-	-	-
d2) Transferencias al Resto del Sector Público	-	-	-	-	-	-
d3) Subsidios y Subvenciones	-	-	-	-	-	-
d4) Ayudas Sociales	-	-	-	-	-	-
d5) Pensiones y Jubilaciones	-	-	-	-	-	-
d6) Transferencias a Fideicomisos, Mandatos y Otros Análogos	-	-	-	-	-	-
d7) Transferencias a la Seguridad Social	-	-	-	-	-	-
d8) Donativos	-	-	-	-	-	-
d9) Transferencias al Exterior	-	-	-	-	-	-
E. Bienes Muebles, Inmuebles e Intangibles (E=e1+e2+e3+e4+e5+e6+e7+e8+e9)	-	-	-	-	-	-
e1) Mobiliario y Equipo de Administración	-	-	-	-	-	-
e2) Mobiliario y Equipo Educativo y Recreativo	-	-	-	-	-	-
e3) Equipo e Instrumental Médico y de Laboratorio	-	-	-	-	-	-
e4) Vehículos y Equipo de Transporte	-	-	-	-	-	-
e5) Equipo de Defensa y Seguridad	-	-	-	-	-	-
e6) Maquinaria, Otros Equipos y Herramientas	-	-	-	-	-	-
e7) Activos Biológicos	-	-	-	-	-	-
e8) Bienes Inmuebles	-	-	-	-	-	-
e9) Activos Intangibles	-	-	-	-	-	-
F. Inversión Pública (F=f1+f2+f3)	-	-	-	-	-	-
f1) Obra Pública en Bienes de Dominio Público	-	-	-	-	-	-
f2) Obra Pública en Bienes Propios	-	-	-	-	-	-
f3) Proyectos Productivos y Acciones de Fomento	-	-	-	-	-	-
G. Inversiones Financieras y Otras Provisiones (G=g1+g2+g3+g4+g5+g6+g7)	-	-	-	-	-	-
g1) Inversiones Para el Fomento de Actividades Productivas	-	-	-	-	-	-
g2) Acciones y Participaciones de Capital	-	-	-	-	-	-
g3) Compra de Títulos y Valores	-	-	-	-	-	-
g4) Concesión de Préstamos	-	-	-	-	-	-
g5) Inversiones en Fideicomisos, Mandatos y Otros Análogos	-	-	-	-	-	-
Fideicomiso de Desastres Naturales (Informativo)	-	-	-	-	-	-
g6) Otras Inversiones Financieras	-	-	-	-	-	-
g7) Provisiones para Contingencias y Otras Erogaciones Especiales	-	-	-	-	-	-
H. Participaciones y Aportaciones (H=h1+h2+h3)	-	-	-	-	-	-
h1) Participaciones	-	-	-	-	-	-
h2) Aportaciones	-	-	-	-	-	-
h3) Convenios	-	-	-	-	-	-
I. Deuda Pública (I=i1+i2+i3+i4+i5+i6+i7)	-	-	-	-	-	-
i1) Amortización de la Deuda Pública	-	-	-	-	-	-
i2) Intereses de la Deuda Pública	-	-	-	-	-	-
i3) Comisiones de la Deuda Pública	-	-	-	-	-	-
i4) Gastos de la Deuda Pública	-	-	-	-	-	-
i5) Costo por Coberturas	-	-	-	-	-	-
i6) Apoyos Financieros	-	-	-	-	-	-
i7) Adeudos de Ejercicios Fiscales Anteriores (ADEFAS)	-	-	-	-	-	-
III. Total de Egresos (III = I + II)	12,180,944.65	1,796,368.29	10,384,576.36	8,996,415.21	8,824,921.22	1,388,161.15

NOVAUNIVERSITAS							
Estado Analítico del Ejercicio del Presupuesto de Egresos Detallado - LDF							
Clasificación Administrativa							
Del 1 de enero al 30 de junio de 2018							
(PESOS)							
Concepto	Egresos					Subejercicio	
	Aprobado	Ampliaciones/ (Reducciones)	Modificado	Devengado	Pagado		
I. Gasto No Etiquetado (I=A+B+C+D+E+F+G+H)	12,180,944.65	-	1,796,368.29	10,384,576.36	8,996,415.21	8,824,921.22	1,388,161.15
UR.538 NOVAUNIVERSITAS	12,180,944.65	-	1,796,368.29	10,384,576.36	8,996,415.21	8,824,921.22	1,388,161.15
-	-	-	-	-	-	-	-
-	-	-	-	-	-	-	-
-	-	-	-	-	-	-	-
-	-	-	-	-	-	-	-
-	-	-	-	-	-	-	-
-	-	-	-	-	-	-	-
-	-	-	-	-	-	-	-
-	-	-	-	-	-	-	-
II. Gasto Etiquetado (II=A+B+C+D+E+F+G+H)	-	-	-	-	-	-	-
-	-	-	-	-	-	-	-
-	-	-	-	-	-	-	-
-	-	-	-	-	-	-	-
-	-	-	-	-	-	-	-
-	-	-	-	-	-	-	-
-	-	-	-	-	-	-	-
-	-	-	-	-	-	-	-
-	-	-	-	-	-	-	-
III. Total de Egresos (III = I + II)	12,180,944.65	-	1,796,368.29	10,384,576.36	8,996,415.21	8,824,921.22	1,388,161.15

NOVAUNIVERSITAS						
Estado Analítico del Ejercicio del Presupuesto de Egresos Detallado - LDF						
Clasificación Funcional (Finalidad y Función)						
Del 1 de enero al 30 de junio de 2018						
(PESOS)						
Concepto	Egresos					Subejercicio
	Aprobado	Ampliaciones/ (Reducciones)	Modificado	Devengado	Pagado	
I. Gasto No Etiquetado (I=A+B+C+D)	12,180,944.65	- 1,796,368.29	10,384,576.36	8,996,415.21	8,824,921.22	1,388,161.15
A. Gobierno (A=a1+a2+a3+a4+a5+a6+a7+a8)	-	-	-	-	-	-
a1) Legislación	-	-	-	-	-	-
a2) Justicia	-	-	-	-	-	-
a3) Coordinación de la Política de Gobierno	-	-	-	-	-	-
a4) Relaciones Exteriores	-	-	-	-	-	-
a5) Asuntos Financieros y Hacendarios	-	-	-	-	-	-
a6) Seguridad Nacional	-	-	-	-	-	-
a7) Asuntos de Orden Público y de Seguridad Interior	-	-	-	-	-	-
a8) Otros Servicios Generales	-	-	-	-	-	-
B. Desarrollo Social (B=b1+b2+b3+b4+b5+b6+b7)	12,180,944.65	- 1,796,368.29	10,384,576.36	8,996,415.21	8,824,921.22	1,388,161.15
b1) Protección Ambiental	-	-	-	-	-	-
b2) Vivienda y Servicios a la Comunidad	-	-	-	-	-	-
b3) Salud	-	-	-	-	-	-
b4) Recreación, Cultura y Otras Manifestaciones Sociales	-	-	-	-	-	-
b5) Educación	12,180,944.65	- 1,796,368.29	10,384,576.36	8,996,415.21	8,824,921.22	1,388,161.15
b6) Protección Social	-	-	-	-	-	-
b7) Otros Asuntos Sociales	-	-	-	-	-	-
C. Desarrollo Económico (C=c1+c2+c3+c4+c5+c6+c7+c8+c9)	-	-	-	-	-	-
c1) Asuntos Económicos, Comerciales y Laborales en General	-	-	-	-	-	-
c2) Agropecuaria, Silvicultura, Pesca y Caza	-	-	-	-	-	-
c3) Combustibles y Energía	-	-	-	-	-	-
c4) Minería, Manufacturas y Construcción	-	-	-	-	-	-
c5) Transporte	-	-	-	-	-	-
c6) Comunicaciones	-	-	-	-	-	-
c7) Turismo	-	-	-	-	-	-
c8) Ciencia, Tecnología e Innovación	-	-	-	-	-	-
c9) Otras Industrias y Otros Asuntos Económicos	-	-	-	-	-	-
D. Otras No Clasificadas en Funciones Anteriores (D=d1+d2+d3+d4)	-	-	-	-	-	-
d1) Transacciones de la Deuda Pública / Costo Financiero de la Deuda	-	-	-	-	-	-
d2) Transferencias, Participaciones y Aportaciones Entre Diferentes Niveles y Órdenes de Gobierno	-	-	-	-	-	-
d3) Saneamiento del Sistema Financiero	-	-	-	-	-	-
d4) Adeudos de Ejercicios Fiscales Anteriores	-	-	-	-	-	-
II: Gasto Etiquetado (II=A+B+C+D)	-	-	-	-	-	-
A. Gobierno (A=a1+a2+a3+a4+a5+a6+a7+a8)	-	-	-	-	-	-
a1) Legislación	-	-	-	-	-	-
a2) Justicia	-	-	-	-	-	-
a3) Coordinación de la Política de Gobierno	-	-	-	-	-	-
a4) Relaciones Exteriores	-	-	-	-	-	-
a5) Asuntos Financieros y Hacendarios	-	-	-	-	-	-
a6) Seguridad Nacional	-	-	-	-	-	-
a7) Asuntos de Orden Público y de Seguridad Interior	-	-	-	-	-	-
a8) Otros Servicios Generales	-	-	-	-	-	-
B. Desarrollo Social (B=b1+b2+b3+b4+b5+b6+b7)	-	-	-	-	-	-
b1) Protección Ambiental	-	-	-	-	-	-
b2) Vivienda y Servicios a la Comunidad	-	-	-	-	-	-
b3) Salud	-	-	-	-	-	-
b4) Recreación, Cultura y Otras Manifestaciones Sociales	-	-	-	-	-	-
b5) Educación	-	-	-	-	-	-
b6) Protección Social	-	-	-	-	-	-
b7) Otros Asuntos Sociales	-	-	-	-	-	-
C. Desarrollo Económico (C=c1+c2+c3+c4+c5+c6+c7+c8+c9)	-	-	-	-	-	-
c1) Asuntos Económicos, Comerciales y Laborales en General	-	-	-	-	-	-
c2) Agropecuaria, Silvicultura, Pesca y Caza	-	-	-	-	-	-
c3) Combustibles y Energía	-	-	-	-	-	-
c4) Minería, Manufacturas y Construcción	-	-	-	-	-	-
c5) Transporte	-	-	-	-	-	-
c6) Comunicaciones	-	-	-	-	-	-
c7) Turismo	-	-	-	-	-	-
c8) Ciencia, Tecnología e Innovación	-	-	-	-	-	-
c9) Otras Industrias y Otros Asuntos Económicos	-	-	-	-	-	-
D. Otras No Clasificadas en Funciones Anteriores (D=d1+d2+d3+d4)	-	-	-	-	-	-
d1) Transacciones de la Deuda Pública / Costo Financiero de la Deuda	-	-	-	-	-	-
d2) Transferencias, Participaciones y Aportaciones Entre Diferentes Niveles y Órdenes de Gobierno	-	-	-	-	-	-
d3) Saneamiento del Sistema Financiero	-	-	-	-	-	-
d4) Adeudos de Ejercicios Fiscales Anteriores	-	-	-	-	-	-
III. Total de Egresos (III = I + II)	12,180,944.65	- 1,796,368.29	10,384,576.36	8,996,415.21	8,824,921.22	1,388,161.15

NOVAUNIVERSITAS						
Estado Analítico del Ejercicio del Presupuesto de Egresos Detallado - LDF						
Clasificación de Servicios Personales por Categoría						
Del 1 de enero al 30 de junio de 2018						
(PESOS)						
Concepto	Egresos					Subejercicio
	Aprobado	Ampliaciones/ (Reducciones)	Modificado	Devengado	Pagado	
I. Gasto No Etiquetado (I=A+B+C+D+E+F)	17,429,977.00	-	17,429,977.00	7,460,396.70	7,455,598.59	9,969,580.30
A. Personal Administrativo	17,429,977.00	-	17,429,977.00	7,460,396.70	7,455,598.59	9,969,580.30
B. Magisterio	-	-	-	-	-	-
C. Servicios de Salud (C=c1+c2)	-	-	-	-	-	-
c1) Personal Administrativo	-	-	-	-	-	-
c2) Personal Médico, paramédico y afín	-	-	-	-	-	-
D. Seguridad Pública	-	-	-	-	-	-
E. Gastos asociados a la implementación de nuevas leyes federales o reformas a las mismas (E=e1+e2)	-	-	-	-	-	-
e1) Nombre del Programa o Ley 1	-	-	-	-	-	-
e2) Nombre del Programa o Ley 2	-	-	-	-	-	-
F. Sentencias laborales definitivas	-	-	-	-	-	-
II. Gasto Etiquetado (I=A+B+C+D+E+F)	-	-	-	-	-	-
A. Personal Administrativo	-	-	-	-	-	-
B. Magisterio	-	-	-	-	-	-
C. Servicios de Salud (C=c1+c2)	-	-	-	-	-	-
c1) Personal Administrativo	-	-	-	-	-	-
c2) Personal Médico, paramédico y afín	-	-	-	-	-	-
D. Seguridad Pública	-	-	-	-	-	-
E. Gastos asociados a la implementación de nuevas leyes federales o reformas a las mismas (E=e1+e2)	-	-	-	-	-	-
e1) Nombre del Programa o Ley 1	-	-	-	-	-	-
e2) Nombre del Programa o Ley 2	-	-	-	-	-	-
F. Sentencias laborales definitivas	-	-	-	-	-	-
III. Total de Gasto en Servicios Personales (III = I + II)	17,429,977.00	-	17,429,977.00	7,460,396.70	7,455,598.59	9,969,580.30

NOVAUNIVERSITAS					
Informe sobre Estudios Actuariales - LDF					
	Pensiones y jubilaciones	Salud	Riesgos de trabajo	Invalidez y vida	Otras prestaciones sociales
<p>Tipo de Sistema</p> <ul style="list-style-type: none"> Prestación laboral o Fondo general para trabajadores del estado o municipio Beneficio definido, Contribución definida o Mixto <p>Población afiliada</p> <ul style="list-style-type: none"> Activos <ul style="list-style-type: none"> Edad máxima Edad mínima Edad promedio Pensionados y Jubilados <ul style="list-style-type: none"> Edad máxima Edad mínima Edad promedio Beneficiarios <ul style="list-style-type: none"> Promedio de años de servicio (trabajadores activos) Aportación individual al plan de pensión como % del salario Aportación del ente público al plan de pensión como % del salario Crecimiento esperado de los pensionados y jubilados (como %) Crecimiento esperado de los activos (como %) Edad de Jubilación o Pensión Esperanza de vida <p>Ingresos del Fondo</p> <ul style="list-style-type: none"> Ingresos Anuales al Fondo de Pensiones <p>Nómina anual</p> <ul style="list-style-type: none"> Activos Pensionados y Jubilados Beneficiarios de Pensionados y Jubilados <p>Monto mensual por pensión</p> <ul style="list-style-type: none"> Máximo Mínimo Promedio <p>Monto de la reserva</p> <p>Valor presente de las obligaciones</p> <ul style="list-style-type: none"> Pensiones y Jubilaciones en curso de pago Generación actual Generaciones futuras <p>Valor presente de las contribuciones asociadas a los sueldos y salarios futuros de jubilación X%</p> <ul style="list-style-type: none"> Generación actual Generaciones futuras <p>Valor presente de aportación</p> <ul style="list-style-type: none"> Generación actual Generaciones futuras Otros Ingresos <p>Déficit/superávit actuarial</p> <ul style="list-style-type: none"> Generación actual Generaciones futuras <p>Periodo de suficiencia</p> <ul style="list-style-type: none"> Año de descapitalización Tasa de rendimiento <p>Estudio actuarial</p> <ul style="list-style-type: none"> Año de elaboración del estudio actuarial Empresa que elaboró el estudio actuarial 					