

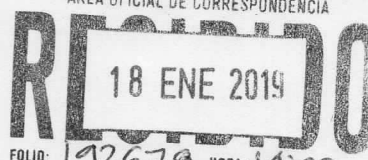

# NovaUniversitas

Aude Sapere

VICE-RECTORÍA DE ADMINISTRACIÓN



FOLIO: 192678 HORA: 14:09  
ANEXOS: Sin

Ocotlán de Morelos, Oaxaca, a 16 de enero del 2019

Oficio: 12/NU/VA-E/2019

ACUSE

**MTR. GUSTAVO MARCHELO BENECCHI LOYOLA**  
**SUBSECRETARIO DE EGRESOS, CONTABILIDAD Y TESORERIA**  
**DEL GOBIERNO DEL ESTADO DE OAXACA**  
**PRESENTE:**

**AT'N: EVANGELINA ALCAZAR HERNÁNDEZ**  
**DIRECTORA DE CONTABILIDAD GUBERNAMENTAL**

En atención a la circular número: SF/SECYT/DCG/015/2018 de fecha 03 de diciembre del 2018 y con la finalidad de integrar la Información Contable, Presupuestaria, Programática y de Disciplina Financiera del **Cuarto Informe Trimestral Enero-Diciembre del ejercicio 2018** de NovaUniversitas Organismo Público Estatal, sita en carretera Oaxaca-Puerto Ángel S/N Km. 34.5 San Jacinto, Ocotlán de Morelos, Oaxaca, hago llegar de forma impresa la siguiente información:

- Resultados Generales
- Información Contable
- Información Presupuestaria
- Información Programática
- Información Adicional
- Disciplina Financiera

*Recibi anexos*  
*[Signature]*  
*Javier Zapata*  
*18/01/19*

Sin otro particular, le envío un cordial saludo y quedo de usted para cualquier duda o aclaración al respecto.

**Atentamente:**  
**"Aude Sapere"**

**L.C.E. ADAELVI MOYA SOLANO**  
**VICE-RECTORA DE ADMINISTRACIÓN**  
**DE NOVAUNIVERSITAS**



**VICE RECTORÍA**  
**DE ADMINISTRACIÓN**

C.c.p. Dr. Modesto Seara Vázquez.-Rector de NovaUniversitas.-Para su conocimiento.  
C.c.p. Expediente/Minutario.

CARRETERA OAXACA PUERTO ÁNGEL S/N, KM. 34.5 SAN JACINTO OCOTLÁN. OCOTLÁN DE MORELOS, OAXACA, MÉXICO. C.P. 71513

TELÉFONO: (951) 5017200 EXT. 1019

CORREO ELECTRÓNICO: viceadmin@jacinto.novauniversitas.edu.mx

www.novauniversitas.edu.mx



GOBIERNO DEL ESTADO  
DE OAXACA



## I. Resultados del 01 de enero al 31 de diciembre del 2018.

Se realiza un informe para el último periodo trimestral comprendido de enero a diciembre del 2018. Como primera parte del seguimiento a las actividades orientadas a dar cumplimiento con los indicadores de nuestro programa 139 Formación Profesional y Posgrado, de acuerdo a la naturaleza y los fines con los que la universidad NovaUniversitas ha sido creada y viene trabajando, se especifica el incremento a las Horas-Clase de los cursos impartidos, en este cuarto trimestre se impartieron 4704 horas efectivas, teniendo un incremento del 3.7 % con lo programado. Para este componente el bajo nivel del índice de crecimiento es debido a como se ha mencionado con anterioridad hemos sido superados en capacidad de infraestructura que desde inicios de las operaciones no ha sido incrementada, la infraestructura en el edificio de siete aulas y las cuatro aulas adaptadas por la carencia de infraestructura se ha venido presentando un pequeño incremento cada ciclo escolar y se han tenido que ampliar los horarios de servicio para atender la demanda estudiantil.

Se realizaron cuatro jornadas académicas, entre las principales fueron la Primer Jornada de Informática y la primer jornada de Administración que fueron financiadas gracias al recurso federal que se le otorgó a la Universidad mediante el proyecto que participó en el Programa de Apoyo al Desarrollo de la Educación (PADES2018) y que permitieron tanto a los alumnos de la universidad como alumnos de los Sistemas de Bachillerato cercanos tener una visión actual de cada una de las áreas en cuestión.

Las salidas de viajes de prácticas que se contemplan en este programa correspondieron a las planeadas, se llevaron cinco salidas de viajes de prácticas principalmente orientadas al área de la Ingeniería en Agronomía en donde los alumnos y profesores ponen en práctica los conocimientos adquiridos dentro del aula de clases y permitiendo la vinculación de la universidad con las comunidades y lugares que se visitan.

El programa contempla también las becas alimentarias que se otorgan, las cuales corresponden a 10 alumnos de los más desfavorecidos económicamente y que se les proporciona el servicio de desayuno y comida dentro de las instalaciones de la cafetería universitaria, en esta ocasión se lograron 1120 servicios por el trimestre, de



GOBIERNO DEL ESTADO  
DE OAXACA

acuerdo al dato planeado se ve un incremento debido a que en este trimestre hubo 56 días de trabajo y se había contemplado 42 días por lo tanto se ve reflejado en ese incremento, sin embargo, siempre han sido las mismas cantidades de becas otorgadas.

Por último dentro de los servicios educativos complementarios en nuestro caso se consideran principalmente las horas de biblioteca, horas de laboratorio, horas de salas de cómputo que realizan los alumnos, estas horas son complementarias a su desarrollo académico, debido a que los alumnos aprovechan para realizar actividades como lectura, tareas, ejercicio o terminar las prácticas que se encuentran realizando.

En el programa 104 que corresponde a la Investigación Científica y Tecnológica se refiere al registro de nuevos proyectos de investigación científica y tecnológica que desarrollan los profesores-investigadores adscritos a la universidad en conjunto con otros profesores de otras universidades, y que generan productos que sean el resultado de ese trabajo o de la línea de investigación que tengan, en este cuarto trimestre se tiene el registro interno de un nuevo proyecto de investigación, debido a que la mayoría de los profesores cuentan con proyectos ya registrados anteriormente y en consecuencia todavía se encuentran trabajando en ellos, desde principio de este año se tiene reconocido a un profesor en el Sistema Nacional de Investigadores en calidad de Candidato, lo cual no es suficiente para mejorar la calidad educativa, pero estamos trabajando para lograr que se incremente ese índice.

Dentro del programa 156 que corresponde a la Vinculación de las Instituciones de Educación Superior con el Sector Productivo y Social, se desarrollaron cinco actividades en total de las cuales cuatro fueron talleres para fomentar la capacidad de emprendimiento de pequeños productores aplicados en la región, estos talleres formaron parte del Programa de Capacitación a Emprendedoras, Emprendedores y MiPymes 2018, organizado por el Instituto Oaxaqueño del Emprendedor y de la Competitividad (IODEMC) conjuntamente con la Universidad Tecnológica de la Mixteca (UTM). Además existen actualmente 15 alumnos realizando su servicio social en diferentes instancias de gobierno local o estatal, la meta fue cumplida y superada en su totalidad.



GOBIERNO DEL ESTADO  
DE OAXACA

Por último en el programa 147 de Promoción, Fomento y Difusión de las Diversidades Culturales y Bioculturales, corresponden a las actividades que complementan la educación profesional de los alumnos, se cuenta con el ciclo de cine estudiantil en el que se proyectan películas que estén encaminadas a difundir la cultura de todo el mundo, y permite que los asistentes aprecien las diferentes formas de arte, este ciclo permanece abierto al público en general y se hace la invitación a las instituciones cercanas, en este periodo se proyectaron 7 películas en los dos ciclos programados, y por la época se realizó un evento cultural que es la presentación de las actividades decembrinas en donde los alumnos en coordinación con profesores y asistentes de profesor preparan números culturales como por ejemplo, presentaciones de danza regional, presentación de grupo musical conformado por alumnos de la institución y la organización de la tradicional calenda decembrina. La meta no llegó a cumplirse conforme a lo planeado, debido a que algunas fechas del ciclo de cine fueron suspendidas por actividades académicas, es importante mencionar que esta meta se realiza gracias al apoyo que se tiene por parte del personal que su función principal no es la de promotor de la cultura, es posible que se incrementen las actividades teniendo el apoyo de recursos económicos para tener a personal encargado especialmente de este tipo de actividades y dar cumplimiento a lo planeado.

Por último, en esta ocasión se cuenta con una actividad más que es el desarrollo e implementación del proyecto del Programa para la Inclusión y la Equidad Educativa 2018 (PIEE 2018), el cual fue aprobado, y se firmó el convenio pero que hasta este último Trimestre no se ha comenzado a ejercer, debido a que la Secretaría de Educación Pública mediante Dirección General de Educación Superior Universitaria (DGESU) no ha depositado los recursos económicos que permiten lograr las metas que se plantearon en el proyecto.

Finalmente, podemos comentar que de acuerdo a lo establecido en el último trimestre, los objetivos fueron cumplidos en su mayoría, contando que en este periodo el presupuesto solo contemplaba lo presupuestado en un principio, no hubo posibilidades de crecer en varias acciones, seguimos siendo conscientes que se puede aportar todavía un mayor número de actividades, sin embargo, sin el apoyo económico que es fundamental en estos casos, cada periodo que pase, el cumplimiento de los objetivos se verá disminuido o no incrementado.



Gobierno del Estado de Oaxaca  
 UR: 538 - NOVAUNIVERSITAS  
 UE: 001 - NOVAUNIVERSITAS  
 Estado de Actividades  
 Del 1° de enero al 31 de diciembre de 2018 y 2017  
 (Pesos)

# Oaxaca



Gobierno del Estado

CONCEPTO	EJERCICIO FISCAL 2018	EJERCICIO FISCAL 2017	CONCEPTO	EJERCICIO FISCAL 2018	EJERCICIO FISCAL 2017
INGRESOS Y OTROS BENEFICIOS			GASTOS Y OTRAS PERDIDAS		
PARTICIPACIONES, APORTACIONES, TRANSFERENCIAS, ASIGNACIONES, SUBSIDIOS Y OTRAS AYUDAS	25,190,118	19,098,236	TRANSFERENCIAS, ASIGNACIONES, SUBSIDIOS Y OTRAS AYUDAS	25,190,118	18,608,918
TRANSFERENCIAS, ASIGNACIONES, SUBSIDIOS Y OTRAS AYUDAS	25,190,118	19,098,236	TRANSFERENCIAS INTERNAS Y ASIGNACIONES AL SECTOR PUBLICO	25,099,798	18,558,056
TOTAL DE INGRESOS Y OTROS BENEFICIOS	25,190,118	19,098,236	AYUDAS SOCIALES	90,320	50,862
			OTROS GASTOS Y PERDIDAS EXTRAORDINARIAS	4,187,186	0
			ESTIMACIONES DE DEPRECIACIONES, DETERIOROS, OBSOLESCENCIA Y AMORTIZACIONES	4,187,186	0
			TOTAL DE GASTOS Y OTRAS PERDIDAS	29,377,305	18,608,918
			DESAHORRO NETO DEL EJERCICIO	-4,187,186	489,318

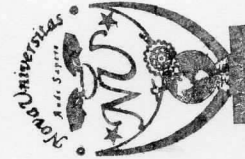

DEPARTAMENTO DE RECURSOS FINANCIEROS  
 DEPARTAMENTO DE RECURSOS FINANCIEROS  
 DEPARTAMENTO DE RECURSOS FINANCIEROS

RECTOR

VICE-RECTORA DE ADMINISTRACION E ADMINISTRACION

RECTORIA

L.C.P. IRENE MARQUEZ POBLANO

L.C.E. ADRIANA MUÑOZ SOLANO

DR. MODESTO SEARA VAZQUEZ



Concepto	Hacienda Pública / Patrimonio			Ajustes por Cambios de Valor	Total
	Contribuido	Ejerc. Ant.	Generado Del Ejercicio		
Patrimonio Neto Inicial Ajustado del Ejercicio	88,266,102	0	0	0	88,266,102
ACTUALIZACIONES DEL PATRIMONIO	88,266,102	0	0	0	88,266,102
Variaciones de la Hacienda Pública / Patrimonio Neto del Ejercicio	0	0	9,053,579	0	9,053,579
RESULTADOS DE EJERCICIOS ANTERIORES	0	0	9,053,579	0	9,053,579
RESULTADOS DEL EJERCICIO (AHORRO/ DESAHORRO)	0	0	0	0	0
Hacienda Pública / Patrimonio Neto Final del Ejercicio 2017	88,266,102	0	9,053,579	0	97,319,681
Cambios en la Hacienda Pública / Patrimonio Neto del Ejercicio 2018	97,773,832	0	0	0	97,773,832
ACTUALIZACIONES DEL PATRIMONIO	97,773,832	0	0	0	97,773,832
Variaciones de la Hacienda Pública / Patrimonio Neto del Ejercicio	0	0	9,542,897	0	9,542,897
RESULTADOS DE EJERCICIOS ANTERIORES	0	0	9,542,897	0	9,542,897
RESULTADOS DEL EJERCICIO (AHORRO/ DESAHORRO)	0	0	0	0	0
Saldo Neto en la Hacienda Pública / Patrimonio 2018	97,773,832	0	9,542,897	0	107,316,729

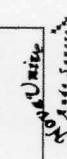
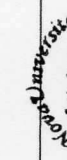

Bajo protesta de decir verdad, certifico que los estados financieros y sus Notas, son razonablemente correctos y responsabilidad del emisor.  
**JEFA DEL DEPARTAMENTO DE RECURSOS FINANCIEROS**  
 L.C.P. IRENE MARQUEZ ROBEANO

**VICE-RECTOR DE ADMINISTRACIÓN**  
 DE ADMINISTRACIÓN  
 DR. MODESTO SEARA VAZQUEZ

**RECTORIA**

CONCEPTO	ORIGEN	APLICACIÓN	CONCEPTO	ORIGEN	APLICACIÓN
ACTIVO	4,187,186	10,644,857	PASIVO	1,142,127	0
ACTIVO CIRCULANTE	0	1,142,127	PASIVO CIRCULANTE	1,142,127	0
EFFECTIVO Y EQUIVALENTES	0	807,727	CUENTAS POR PAGAR A CORTO PLAZO	1,142,127	0
DERECHOS A RECIBIR EFFECTIVO O EQUIVALENTES	0	334,400	HACIENDA PÚBLICA/PATRIMONIO	9,997,048	0
DERECHOS A RECIBIR BIENES O SERVICIOS	0	0	HACIENDA PÚBLICA/PATRIMONIO CONTRIBUIDO	9,507,730	0
ACTIVO NO CIRCULANTE	4,187,186	9,507,730	ACTUALIZACIÓN DE LA HACIENDA PÚBLICA/PATRIMONIO	9,507,730	0
BIENES INMUEBLES, INFRAESTRUCTURA Y CONSTRUCCIONES EN PROCESO	0	0	HACIENDA PÚBLICA/PATRIMONIO GENERADO	489,318	0
BIENES MUEBLES	0	9,507,730	RESULTADOS DE EJERCICIO (AHORRO/ DESAHORRO)	0	0
DEPRECIACIÓN, DETERIORO Y ARMORTIZACIÓN ACUMULADA DE BIENES E INTANGIBLES	4,187,186	0	RESULTADOS DE EJERCICIOS ANTERIORES	489,318	0
			RESULTADOS DEL EJERCICIO (AHORRO/DESAHORRO)	6,091,883	0
			TOTALES	17,231,058	0



Bajo protesta de decir verdad, declaro que los estados financieros y sus notas son razonables y correctos y asumo la responsabilidad del emisor.  
**Jefa del Departamento de Recursos Financieros**  
 L.C.P. IRENE MARQUEZ POBLANO

Lugar y fecha de generación: Reyes Manantlán, Oaxaca, a 17 de Enero de 2019.  
**Vice-Rector de Administración**  
 DR. MODESTO SEARA VAZQUEZ

**RECTORIA**



**NOVAUNIVERSITAS**  
Estado de Flujo de Efectivo  
Del 01 de Enero al 31 de Diciembre del 2018  
(Pesos)

PART	CONCEPTOS	Cuarto Trimestre 2018	Cuarto Trimestre 2017
	FLUJOS DE EFECTIVO DE LAS ACTIVIDADES DE OPERACIÓN.		
	Transferencias, Asignaciones y Subsidios y Otras ayudas	32,070,367	24,836,358
42210	Transferencias Internas y Asignaciones al Sector Público	25,190,118	19,098,236
21121	Deudas por adq. de bienes y contrat. de serv. Por pagar a c.p.	-	13,758
21131	Contratistas por obras en bienes de dominio público por pagar a c.p.	3,418,792	3,418,792
21151	Transferencias Internas y Asignaciones al Sector Público	1,269,027	524,552
21171	Retenciones de impuestos por pagara a c.p.	365,694	330,553
21172	Retenciones del sistema de seq. Social por pagar a c.p.	57,650	38,416
21179	Otras retenciones y contribuciones por paga a c.p.	605,566	444,486
21191	Fondo rotatorio por pagar a c.p.	0	0
21194	Cuentas por pagar por prestamos otorgados	956,385	956,385
21199	Otras cuentas por pagar a c.p.	207,135	11,180
	Otros Ingresos		
	Aplicación	31,228,150	24,801,867
	Servicios Personales	-	-
	Materiales y Suministros	-	-
	Servicios Generales	-	-
11229	Otras cuentas por cobrar	-	-
11239	Otros deudores diversos por cobrar a c.p.	5,081,646	4,747,246
11310	Anticipos a proveedores	-	-
11342	Anticipo a Contratistas por Obra Pública en Bienes Propios	956,385	956,385
52110	Transferencias Internas y Asignaciones al Sector Público	25,099,798	18,558,056

	Transferencias al resto del Sector Público	-	-
	Subsidios y Subvenciones	-	-
52420	Ayudas Sociales	90,320	50,862
	Pensiones y Jubilaciones	-	-
	Transferencias a Fideicomisos, Mandatos y Análogos	-	-
	Transferencias al Exterior	-	-
	Participaciones	-	-
	Aportaciones	-	-
	Convenios	-	-
	Flujos netos de efectivo por actividades de operación		
	Flujos de efectivo por actividades de inversión.		
	Origen		
	Contribuciones de capital		
	Venta de activos físicos		
	Aplicación		
12411	Muebles de oficina y estantería	-	-
12413	Equipo de Cómputo y Tecnologías de la Información	-	212,096
12421	Equipos y Aparatos Audiovisuales	-	245,125
12429	Otro Mobiliario y Equipo Educativo y Recreativo	-	32,097
12431	Equipo Médico y de Laboratorio	-	-
12441	Automóviles y Camiones	-	-
12465	Equipo de Comunicación y Telecomunicación.	-	-
12466	Equipos de Generación Eléctrica, Aparatos y Accesorios Electrónicos	-	-
12467	Herramientas y Máquinas Herramienta	-	-
	Flujos netos de efectivo por actividades de inversión		
12356	Otras Construcciones de Ingeniería Civil u Obra Pesada en Proceso	-	-
	Flujos de efectivo por actividades de financiamiento		
	Origen		
	Endeudamiento Neto	-	-
	Interno	-	-
	Externo	-	-
	Otros Orígenes de Financiamiento	-	-
	Aplicación	-	-
	Servicios de la Deuda	-	-
	Interno	-	-
	Externo	-	-
	Otras Aplicaciones de Financiamiento	-	-
	Flujos netos de efectivo por actividades de financiamiento	-	-

	Incremento/Disminución Neta en el Efectivo y Equivalentes al Efectivo	216,166	-55,797
11131	Efectivo y Equivalentes al Efectivo al Inicio del Ejercicio	626,052	90,287
11131	Efectivo y Equivalentes al Efectivo al Final del Ejercicio	842,218	34,490

VICE-RECTORA DE ADMINISTRACIÓN



VICE RECTORÍA  
DE ADMINISTRACIÓN

L.C.E. ADAELVI MOYA SOLANO

RECTOR



DR. MODESTO SEARA VÁZQUEZ RECTORIA





DENOMINACIÓN DE LAS DEUDAS	MONEDA DE CONTRATACIÓN	INSTITUCIÓN O PAÍS ACREEDOR	SALDO INICIAL DEL PERIODO	SALDO FINAL DEL PERIODO
<b>DEUDA PÚBLICA</b>				
<b>Corto Plazo</b>				
<b>Deuda Interna</b>	PESOS	MEXICO	0	0
Instituciones de Crédito			0	0
Titulos y Valores			0	0
Arrendamientos Financieros			0	0
<b>Deuda Externa</b>			0	0
Organismos Financieros Internacionales			0	0
Deuda Bilateral			0	0
Titulos y Valores			0	0
Arrendamientos Financieros			0	0
<b>Subtotal a Corto Plazo</b>			<b>0</b>	<b>0</b>
<b>Largo Plazo</b>				
<b>Deuda Interna</b>	PESOS	MEXICO	0	0
Instituciones de Crédito			0	0
Titulos y Valores			0	0
Arrendamientos Financieros			0	0
<b>Deuda Externa</b>			0	0
Organismos Financieros Internacionales			0	0
Deuda Bilateral			0	0
Titulos y Valores			0	0
Arrendamientos Financieros			0	0
<b>Subtotal a Largo Plazo</b>			<b>0</b>	<b>0</b>
<b>OTROS PASIVOS</b>	PESOS	MEXICO	0	0
<b>OTROS</b>			0	0
<b>SUBTOTAL OTROS PASIVOS</b>			<b>0</b>	<b>0</b>
<b>TOTAL DEUDA Y OTROS PASIVOS</b>			<b>0</b>	<b>0</b>



## NOVAUNIVERSITAS

### NOTAS A LOS ESTADOS FINANCIEROS

Del 01 de Enero al 31 de Diciembre del 2018

(Pesos)

Remito informe relacionado con la Información Financiera del Cuarto Informe Trimestral del Ejercicio 2018.

### NOTAS DE DESGLOSE

#### I) NOTAS AL ESTADO DE SITUACIÓN FINANCIERA

El Estado de Situación Financiera tiene como propósito mostrar la información relativa a los recursos y obligaciones de la Entidad.

#### ACTIVO

CUENTAS	Cuarto Trimestre 2018	Cuarto Trimestre 2017
<b>ACTIVO CIRCULANTE</b>		
Efectivo y Equivalentes	842,218	34,490
Derechos a recibir efectivo o Equivalentes	5,081,646	4,747,246
Derecho a recibir bienes o servicios	956,385	956,385
<b>Total de Activo Circulante</b>	<b>6,880,249</b>	<b>5,738,122</b>
Bienes Inmuebles, Infraestructura y Construcciones en Proceso	82,884,136	82,884,136
Bienes Muebles	24,432,593	14,924,863
Depreciación, Deterioro y amortización Acumulada de Bienes e Intangibles	-4,187,186	0
<b>Total de Activo no Circulante</b>	<b>103,129,543</b>	<b>97,808,999</b>
<b>TOTAL DE ACTIVOS</b>	<b>110,009,792</b>	<b>103,547,121</b>



## ACTIVO CIRCULANTE

### Efectivo y Equivalentes

El rubro de efectivo y equivalentes del periodo del 01 de enero al 31 de diciembre del 2018, representa los recursos disponibles de la Entidad, saldo que se refleja en las siguientes cuentas bancarias: Scotiabank cta. 576514 Servicios Personales, cta. 576522 Gastos de Operación, cta. 576530 Fondo Rotatorio, cta. 576565 Ingresos Propios y cta. 575909 Débito Empresarial. Saldos disponibles para solventar pagos a proveedores, prestadores de servicios y recurso de deudas por convenios.

### Derechos a recibir Efectivo o Equivalentes

En el rubro de Derechos a recibir Efectivo o Equivalentes (Otros deudores diversos por cobrar a C.P) el saldo que se expresa en el Estado de Situación Financiera del periodo del 01 de enero al 31 de diciembre del 2018, corresponde a las provisiones por retenciones de nómina del mes de diciembre del 2018, integrándose de la siguiente forma: Impuestos Sobre Sueldos y Salarios (ISSS), Subsidio al empleo, contribuciones: IMSS, IMSS Cesantía y Vejez, Crédito Infonavit. Cabe señalar que en este rubro se contempla el saldo por \$4,616,719.96 (Cuatro millones, seiscientos dieciséis mil, setecientos diecinueve pesos 96/100 M.N.) con cargo a la Secretaría de Finanzas por concepto de CLC'S de gastos de operación y deuda directa del ejercicio 2016 que a la fecha no han sido ministrados por parte de la SEFIN, gastos de operación del mes de diciembre y servicios personales (impuestos patronales IMSS, RCV, INOFONAVIT y 3% de ISN) del mes de diciembre y 6to. bimestre 2018 devengados en el mes de diciembre ministrados en el mes de enero del 2019.

## ACTIVO NO CIRCULANTE

Está constituido por el conjunto de valores y derechos de realización o disponibilidad con un periodo de tiempo superior a un año.



## Bienes Inmuebles, Infraestructura y Construcciones en Proceso

El rubro de Bienes Inmuebles, correspondientes al periodo del 01 de Enero al 31 de Diciembre del 2018 está integrado de la siguiente forma:

CUENTAS	Cuarto Trimestre 2018	Cuarto Trimestre 2017
Bienes Inmuebles, Infraestructura y Construcciones en Proceso	82,884,136	82,884,136
<b>TOTAL</b>	<b>82,884,136</b>	<b>82,884,136</b>

## Bienes muebles

El rubro de Bienes Muebles correspondientes al periodo del 01 de Enero al 31 de Diciembre del 2018, está integrado de la siguiente forma:

CUENTAS	Cuarto Trimestre 2018	Cuarto Trimestre 2017
Muebles de Oficina y Estantería	477,262	477,262
Equipo de Cómputo y Tecnologías de la Información	6,091,774	4,485,654
Otros Mobiliarios y Equipos de Administración	9,721	0
Equipos y Aparatos Audiovisuales	11,335,571	4,978,731
Equipo Médico y de Laboratorio	595,227	595,227
Instrumental Médico y de Laboratorio	958,641	0
Automóviles y Camiones	76,067	76,067
Equipo de Comunicación y de Telecomunicación	3,378,076	3,270,143
Equipos de Generación Eléctrica, aparatos y accesorios eléctricos	231,647	7,199
Herramientas y Máquinas Herramienta	678,606	650,687
<b>TOTAL</b>	<b>24,432,593</b>	<b>14,924,863</b>





Al 31 de diciembre del Ejercicio 2018, el saldo en el rubro de Activo no Circulante es de \$103,129,543 (Ciento tres millones, ciento veintinueve mil, quinientos cuarenta y tres pesos 00/100M.N.).

## PASIVO

El saldo de este rubro al 30 de diciembre del Ejercicio 2018, asciende a la cantidad de \$6,880,249 (Seis millones, ochocientos ochenta mil, doscientos cuarenta y nueve pesos 00/100 M.N.) que corresponden a los compromisos de pagos adquiridos al 31 de diciembre del ejercicio 2018, con proveedores y prestadores de servicios por las adquisiciones de bienes y contratación de servicios por pagar a corto plazo, así mismo en este rubro se contemplan los montos de las provisiones de nóminas (retenciones de los trabajadores) correspondiente al mes de diciembre y 6to. Bimestre del 2018, detallándose de la siguiente forma:

## PASIVO CIRCULANTE

CUENTAS	Cuarto Trimestre 2018	Cuarto Trimestre 2017
<b>Cuentas por Pagar a corto plazo</b>		
Deudas por Adquisición de Bienes y Contratación de Servicios por Pagar a CP	0	0
Contratistas por Obras en Bienes de Dominio Público por Pagar a CP	3,418,792	3,418,792
Transferencias Internas y Asignaciones al Sector Público	1,269,027	524,552
Retenciones de Impuestos por Pagar a CP	365,694	127,453
Retenciones del Sistema de seguridad social por Pagar a CP	57,650	26,792
Otras retenciones y Contribuciones por Pagar a CP	605,566	407,973
Fondos Rotatorios por Pagar a CP	0	0
Cuentas por Pagar por Préstamos Otorgados	956,385	956,385
Otras Cuentas por Pagar a corto plazo	207,135	11,180
<b>TOTAL</b>	<b>6,880,249</b>	<b>5,738,122</b>



## HACIENDA PÚBLICA/PATRIMONIO

CUENTAS	Cuarto Trimestre 2018	Cuarto Trimestre 2017
HACIENDA PÚBLICA/PATRIMONIO CONTRIBUTIDO		
Actualizaciones del Patrimonio	97,773,832	88,266,102
HACIENDA PÚBLICA/PATRIMONIO GENERADO		
Resultado de ejercicios Anteriores	9,542,897	9,053,579
<b>TOTAL HACIENDA</b>	<b>107,316,729</b>	<b>97,319,681</b>
Resultado del Ejercicio (Ahorro/Desarrollo)	-4,187,186	489,318

La cuenta de Hacienda Pública/Patrimonio, refleja un saldo al 31 de diciembre del Ejercicio 2018, por la cantidad de \$97,773,832 (Noventa y siete millones, setecientos setenta y tres mil, ochocientos treinta y dos pesos 00/100M.N.) que representa el patrimonio de la Universidad y un Resultado del ejercicio de -4,187,186 (Menos cuatro millones, ciento ochenta y siete mil, ciento ochenta y seis pesos) que corresponde a la Depreciación aplicada en el presente ejercicio a los bienes muebles de la Universidad.



## II) NOTAS AL ESTADO DE ACTIVIDADES

Muestra el resultado de las operaciones de la Universidad correspondiente al periodo del 01 de enero al 31 de diciembre del 2018 integrado de la siguiente forma:

CUENTAS	Cuarto Trimestre 2018	Cuarto Trimestre 2017
<b>INGRESOS Y OTROS BENEFICIOS</b>		
PARTICIPACIONES, APORTACIONES, TRANSFERENCIAS, ASIGNACIONES, SUBSIDIOS Y OTRAS AYUDAS	25,190,118	19,098,236
<b>TOTAL DE INGRESOS Y OTROS BENEFICIOS</b>	<b>25,190,118</b>	<b>19,098,236</b>
<b>GASTOS Y OTRAS PERDIDAS</b>		
TRANSNFERENCIAS INTERNAS Y ASIGNACIONES AL SECTOR PUBLICO	25,099,798	18,558,056
AYUDAS SOCIALES	90,320	50,862
<b>TOTAL DE GASTOS Y OTRAS PERDIDAS</b>	<b>25,190,118</b>	<b>18,608,918</b>
<b>AHORRO NETO DEL EJERCICIO</b>	<b>0</b>	<b>489,318</b>

### Ingresos y Otros Beneficios

Los ingresos corresponden a los recursos recaudados por el periodo comprendido del 01 de enero al 31 de diciembre del 2018, el cual asciende a un importe de \$25,190,118 (Veinticinco millones, ciento noventa mil, ciento dieciocho pesos 00/100 M.N.) recursos que fueron comprometidos, devengados y ejercidos durante dicho periodo.



## Gastos y Otras Pérdidas

El rubro de Gastos y Otras Pérdidas, corresponden a lo devengado por la Universidad durante el periodo comprendido del 01 de enero al 31 de diciembre del 2018 por la cantidad de \$25,190,118 (Veinticinco millones, ciento noventa mil, ciento dieciocho pesos 00/100 M.N.) integrado de la siguiente manera:

Transferencias, Asignaciones, Subsidios y Otras Ayudas.

- a) Transferencias Internas y Asignaciones al Sector Público, refleja un saldo de \$25,099,798 (Veinticinco millones, noventa y nueve mil, setecientos noventa y ocho pesos 00/100 M.N.) corresponde a recursos que fueron comprometidos y devengados en los rubros de: Servicios personales, Materiales y Suministros y Servicios Generales durante el periodo: del 01 de enero al 31 de diciembre del 2018.
- b) Ayudas Sociales refleja un saldo por la cantidad de \$90,320 (Noventa mil, trescientos veinte pesos 00/100 M.N.) recursos que fueron comprometidos y devengados durante el periodo del 01 de enero al 31 de diciembre del 2018. En beneficio de los Alumnos de bajos recursos económicos, con la finalidad de promover el desarrollo de su educación al ser beneficiados con becas alimentarias en el campus periférico San Jacinto y campus periférico Santiago Juchitán.



### III) NOTAS AL ESTADO DE VARIACION EN LA HACIENDA PÚBLICA

#### Variaciones de la Hacienda Pública/Patrimonio Neto del Ejercicio Hacienda Pública/ Patrimonio Contribuido y Generado Resultados de Ejercicios Anteriores

El apartado de Hacienda Pública/Patrimonio Contribuido y Generado, en el periodo del 01 de enero al 31 de diciembre del 2018, asciende a la cantidad de \$107,316,729 (Ciento siete millones, trescientos dieciséis mil, setecientos veintinueve pesos 00/100 M.N.) integrándose de la siguiente manera:

RUBRO	VARIACIONES
Cambios en la Hacienda Pública/Patrimonio Neto Final del Ejercicio 2018	97,773,832
Resultados de Ejercicios Anteriores	9,542,897
Saldo Neto en la Hacienda Pública/Patrimonio 2018	107,316,729



#### IV) NOTAS AL ESTADO DE FLUJO DE EFECTIVO

##### Efectivo y equivalentes

Efectivo y Equivalentes al Efectivo al inicio del cuarto trimestre del ejercicio 2018, por la cantidad de \$626,051 (Seiscientos veintiséis mil, cincuenta y un pesos 00/100 M.N.), al finalizar el ejercicio un saldo de \$842,218 (Ochocientos cuarenta y dos mil, doscientos dieciocho pesos 00/100 M.N.) integrado por las cuentas bancarias de Ingresos Propios, Servicios Personales y Gastos de Operación.

##### 1. Análisis de saldo en la cuenta de Efectivo y Equivalentes:

CONCEPTO	Cuarto Trimestre 2018	Cuarto Trimestre 2017
Efectivos en Bancos – Tesorería	0	0
Efectivos en Bancos – Dependencias	842,218	34,490
Inversiones temporales (hasta 3 meses)	0	0
Fondos con afectación específica	0	0
Depósitos de fondos de terceros y otros	0	0
<b>Total de Efectivos y Equivalentes</b>	<b>842,218</b>	<b>34,490</b>



**NovaUniversitas**  
Conciliación entre los Ingresos Presupuestarios y Contables  
Correspondiente del 01 de Enero al 31 de diciembre del 2018  
(Pesos)

1. Total de Ingresos (presupuestarios)		\$25,190,118
2. Más Ingresos Contables no Presupuestarios		0
Incremento por variación de inventarios		
Disminución del exceso de estimaciones por pérdida o deterioro u obsolescencia		
Disminución del exceso de provisiones		
Otros ingresos y beneficios varios		
Otros Ingresos Contables no Presupuestarios		
3. Menos ingresos presupuestarios no contables		0
Producto de capital		
Aprovechamiento capital		
Ingresos derivados de financiamientos		
Otros Ingresos presupuestarios no contables		
4. Ingresos Contables (4=1+2-3)		25,190,118



**NovaUniversitas**  
**Conciliación entre los Egresos Presupuestarios y los Gastos Contables**  
**Correspondiente del 01 de Enero al 31 de Diciembre del 2018**  
(Pesos)

<b>1. Total de egresos (presupuestarios)</b>		<b>\$25,190,118</b>
<b>2. Menos egresos presupuestarios contables</b>		<b>0</b>
Mobiliario y equipo de administración		
Mobiliario y equipo educacional y recreativo		
Equipo e instrumental médico y de laboratorio		
Vehículos y equipos de transporte		
Equipo de defensa y seguridad		
Maquinaria, otros equipos y herramientas		
Activos Biológicos		
Bienes inmuebles		
Activos intangibles		
Obra pública en bienes propios		
Acciones y participaciones del capital		
Compra de títulos y valores		
Inversiones en fideicomisos, mandatos y otros análogos		
Provisiones para contingencias y otras erogaciones especiales		
Amortización de la deuda pública		
Adeudos de ejercicios fiscales anteriores (ADEFAS)		
Otros egresos Presupuestales no Contables		
<b>3. Más Gastos Contables No Presupuestales</b>		<b>0</b>
Estimaciones, depreciación, deterioros, obsolescencia, y amortización		
Provisiones		
Disminución de inventarios		
Aumento por insuficiencia de estimaciones por pérdida o deterioro y obsolescencia		
Aumento por insuficiencia de provisiones		
Otros Gastos		
Otros Gastos Contables No Presupuestales		
<b>4. Total Gastos Contables (4=1-2+3)</b>		<b>\$25,190,118</b>





## NOTAS DE MEMORIA (CUENTAS DE ORDEN)

Las cuentas de orden se utilizan para registrar movimientos de valores que no afecten o modifiquen el balance del ente contable, sin embargo, su incorporación en libros es necesaria con fines de recordatorio contable, de control y en general sobre los aspectos administrativos, o bien, para consignar sus derechos o responsabilidades contingentes que puedan, o no, presentarse en el futuro.

Análisis de las cuentas de orden del 01 de Enero al 31 de Diciembre del 2018.

CUENTA	NOMBRE	SALDO
82100	Presupuesto de Egresos Aprobado	20,060,337
82200	Presupuesto de Egresos por Ejercer	0
82300	Presupuesto Modificado	5,131,387
82400	Presupuesto de Egresos Comprometido	25,101,404
82500	Presupuesto de Egresos Devengado	25,190,118
82600	Presupuesto de Egresos Ejercido	25,190,118
82700	Presupuesto de Egresos Pagado	24,588,778



## NOTAS DE GESTIÓN ADMINISTRATIVA

### 1. Introducción:

Los Estados Financieros de los entes públicos, proveen de información financiera a los principales usuarios de la misma, al Congreso y a los ciudadanos.

El objetivo del presente documento es la revelación del contexto y de los aspectos económicos-financieros más relevantes que influyeron en las decisiones de la Institución que comprende del período: del 01 de enero al 31 de diciembre del 2018 y deberán ser considerados en la elaboración de los Estados Financieros para la mayor comprensión de los mismos y sus particulares.

De esta manera, se informa y explica la respuesta del gobierno a las condiciones relacionadas con la información financiera de cada periodo de gestión: además, de exponer aquellas políticas que podrían afectar la toma de decisiones en períodos posteriores.

### 2. Panorama Económico y Financiero:

Se aprueba a la Universidad un total de presupuesto de egresos para el ejercicio fiscal 2018, de \$20,060,337 (Veinte millones, sesenta mil, trescientos treinta y siete pesos 00/100 M.N.) con fundamento en la Ley Orgánica del Poder Ejecutivo del Estado de Oaxaca y el Decreto del Presupuesto de Egresos del Estado de Oaxaca, mismo que se encuentra distribuido conforme a la estructura programática presentada en el Programa Operativo Anual (POA2018). Durante el ejercicio fiscal 2018 se hicieron modificaciones al presupuesto por un importe de \$5,131,387 (Cinco millones, ciento treinta y un mil, trescientos ochenta y siete pesos 00/100 M.N.)

Dando seguimiento, a lo anterior, durante el periodo comprendido del 01 de enero al 31 de diciembre del 2018, se ha comprometido, devengado y ejercido un total de presupuesto de \$25,190,118 (Veinticinco millones, ciento noventa mil, ciento dieciocho pesos 00/100 M.N.) con lo cual se han logrado las metas programadas en el trimestre. A pesar de la falta de créditos por parte de los proveedores, debido a los adeudos del ejercicio fiscal 2016, que ascienden a la cantidad de \$524,283 (Quinientos veinticuatro mil, doscientos ochenta y tres pesos 00/100 M.N.) de gastos de operación y 2,447,670



(Dos millones, cuatrocientos cuarenta y siete mil, seiscientos setenta pesos 00/100 M.N.) de obra directa, mismos que a la fecha siguen pendientes de ministrarse por parte de la Secretaría de Finanzas, por lo cual se solicitó apoyo a la Tesorería de la Secretaría de Finanzas para dar solución a los pagos de proveedores sin embargo argumentan que la Secretaría no cuenta con la liquidez financiera. Sin embargo se sigue dando seguimiento.

La Universidad NovaUniversitas en los años 2014, 2015, 2016, 2017 y al cuarto trimestre del 2018 sigue trabajando con presupuesto estatal para gasto corriente, de igual manera seguimos realizando las gestiones para obtener recurso federal y de esta manera apoyar al Estado, obteniendo recursos para la operación de la Universidad, ya que al no obtener recurso federal afecta de manera considerable tanto a la universidad como al Estado, al verse limitada en la infraestructura (que mucha de esta se construye con recursos de programas federales), en la contratación de nuevos profesores – investigadores donde la plantilla actual es de 25 profesores que han cubierto tres carreras, así mismo recursos para las prácticas académicas de los alumnos, etc. En los años de 2012 hasta 2014 tuvimos un déficit presupuestal, y en 2015, 2016, 2017 y durante el 4to. trimestre del 2018 ya no se tuvo déficit, pero se limitó en el rubro de servicios personales, materiales y suministros y servicios generales a lo que nos autorizó la Secretaría de Finanzas. Dado que esta Universidad está en un proceso de consolidación es muy difícil cubrir las necesidades que van surgiendo a medida del crecimiento natural y el avance de las generaciones de estudiantes. Actualmente la universidad ya cuenta con el Registro Nacional de Instituciones y Empresas Científicas y Tecnológicas (RENIECYT) ante el CONACYT, esto nos permitirá participar en las diferentes convocatorias que emita el CONACYT para financiar proyectos, participación de becas, ingresar al padrón de Sistema Nacional de Investigadores y llevar a cabo convenios de financiamiento con la industria y el gobierno, que a su vez al ser beneficiados por estos recursos aportaría mucho a la Institución y por ende al Estado, asimismo se seguirá la gestión para que esta universidad pueda allegarse de recursos federales y hacer menos pesada la carga al Estado.

### 3. Autorización e Historia

NovaUniversitas Organismo Público Estatal, con personalidad jurídica y patrimonio propios, creada por el Gobierno del Estado de Oaxaca el 18 de abril de 2009.

Es una universidad que forma parte del Sistema de Universidades Estatales de Oaxaca - SUNEEO, la cual fue creada no solo como un centro de educación superior sino como un instrumento de transformación social y cultural para el desarrollo de la Región de los Valles Centrales, así como, para las Regiones donde se encuentran los Campus



Periféricos, entre ellos los ubicados en las localidades de: Santiago Juxtlahuca este ya se encuentra operando a partir del mes de junio e inició con el curso propedéutico en el mes de julio, Matías Romero, María Lombardo, Rio Grande y Santos Reyes Nopala de Guerrero, campus que por estar situados en comunidades aisladas o de dimensiones limitadas, no pueden disponer de los mismos servicios que se encuentran en los campus de las universidades ordinarias del SUNEQ, pero que cuentan con instalaciones, personal y equipamiento adecuados para ofrecer una enseñanza de alta calidad.

NovaUniversitas se localiza en el Municipio de Ocotlán de Morelos, donde inició operaciones en diciembre de 2009, habiendo sido formalmente inaugurada el 3 de febrero de 2010 con la presencia del Gobernador del estado de Oaxaca. Ofrece carreras que responden a las necesidades de la región como lo es la agricultura, la informática y la administración. Las carreras tienen una duración de 5 años y un curso propedéutico inicial, además actividades complementarias como: asistencia a biblioteca, asesorías, talleres, salas de cómputo y laboratorios, clases de inglés y la realización de lecturas mensuales. A ello se agrega que los alumnos realizan visitas a empresas y participan en actividades científicas, culturales y deportivas.

En Julio del 2010, da inicio con dos carreras: Licenciatura en Informática e Ingeniería en Agronomía, contando para el primer ciclo escolar con una plantilla de 6 profesores. En el 2011 se amplía la oferta educativa con la Licenciatura en Administración como una estrategia más para fomentar el desarrollo económico de la Región. La Universidad inició su segundo curso propedéutico y la plantilla de profesores se incrementó a 8 para finales de 2015 hubo un incremento en la plantilla para terminar el 2015 con 19 profesores y en el cuarto trimestre se contrató a seis profesores más para hacer un total de 25 profesores.

Este modelo de universidad permite optimizar recursos, exigiendo disciplina de trabajo a profesores y alumnos y manteniendo al mínimo el personal administrativo. La presencia de éste modelo puede desempeñar el papel de impulsor social y catalizador del desarrollo.



GOBIERNO DEL ESTADO  
DE OAXACA



#### 4. Organización y objeto social

##### MISIÓN

NovaUniversitas es una institución pública creada por el Gobierno del Estado de Oaxaca para contribuir al proceso de ampliación de los servicios docentes, investigación, difusión de la cultura y promoción del desarrollo a fin de crear, transmitir, ampliar y difundir el conocimiento para formar de manera integral profesionales competitivos, críticos y comprometidos con la sociedad oaxaqueña y del país en regiones pequeñas o apartadas de los centros urbanos del Estado.

##### OBJETIVO GENERAL

Generar profesionistas orientados a la conservación, desarrollo y aprovechamiento sustentable de los recursos naturales de México en general y de Oaxaca en particular, despertando en los jóvenes el respeto al trabajo, la mentalidad tecnológica, el espíritu emprendedor y el sentido de solidaridad y de correspondencia social.

##### OBJETIVO ESTRATÉGICO

Fortalecer la calidad del proceso enseñanza-aprendizaje para formar profesionistas de alto nivel que incidan en el desarrollo regional.

Fomentar y fortalecer la investigación científica y tecnológica para generar nuevo conocimiento y con el atender las necesidades regionales y potenciar el aprovechamiento de los recursos.

Fortalecer la vinculación de la universidad con comunidades, empresas y gobierno para potenciar el número de proyectos productivos y así impulsar el desarrollo local y regional.

Apoyar la formación integral mediante la promoción y desarrollo de actividades culturales y artísticas.



GOBIERNO DEL ESTADO  
DE OAXACA



NOVA  
NORMA UNIVERSITARIA

### a) Estructura organizacional básica:

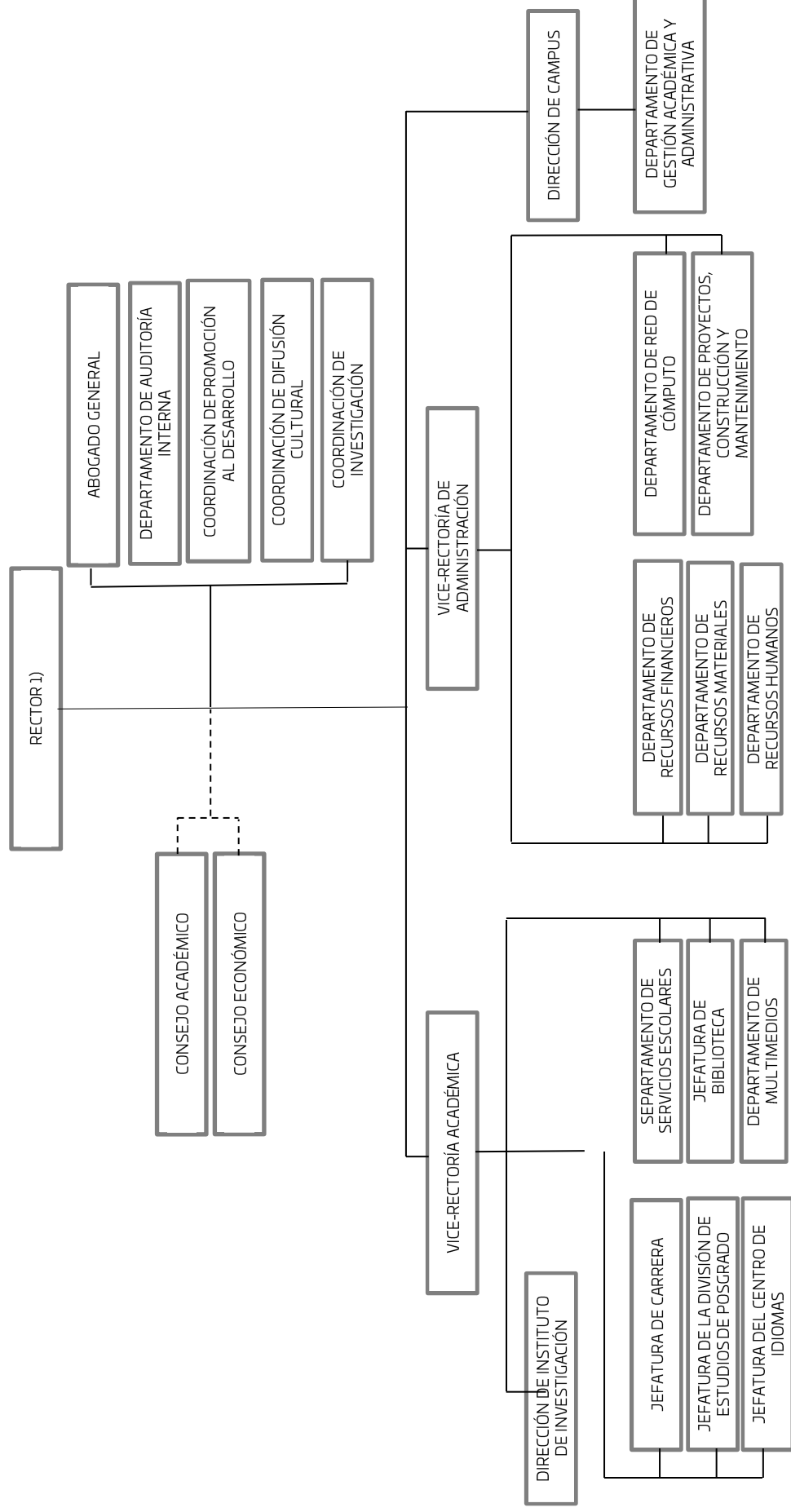



## 5. Bases de preparación de los Estados Financieros.

- a) Se ha observado la normatividad emitida por el CONAC y demás disposiciones legales aplicables.
- b) La normatividad aplicada para el reconocimiento, valuación y revelación de los diferentes rubros de la información financiera, así como las bases de medición utilizadas para la elaboración de los Estados Financieros; por ejemplo: costo histórico, valoración de realización, valor razonables, valor de recuperación o cualquier otro método empleado y los criterios de aplicación de los mismos.

Se aplicó durante el periodo del 01 de Enero al 31 de Diciembre del 2018 la normatividad vigente para el reconocimiento, valuación y revelación de los diferentes rubros de la Información Financiera, así como las bases de medición: valor de realización, respetando en el total de las operaciones su costo histórico.

- c) Postulados básicos.

Los emitidos por el CONAC:

1. Sustancia Económica
2. Entes Públicos
3. Existencia Permanente
4. Revelación Suficiente
5. Importancia Relativa
6. Registro e Integración Presupuestaria
7. Consolidación de Información financiera
8. Devengo Contable
9. Valuación
10. Dualidad Económica
11. Consistencia



- d) Norma supletoria.  
Las permitidas por la Normatividad del CONAC.
- e) Para las entidades que por primera vez estén implementando el base devengado de acuerdo a la Ley de Contabilidad, deberán:
  - Revelar las nuevas políticas de reconocimiento:  
De acuerdo a lo establecido por el CONAC.

#### INGRESOS

**Devengado.-** Cuando exista jurídicamente el derecho al cobro.

**Recaudado.-** Cuando existe el cobro en efectivo o cualquier otro medio de pago

#### EGRESOS

**Comprometido.-** Cuando se existe la aprobación por una autoridad competente de un acto administrativo, u otro instrumento jurídico que formaliza una relación jurídica con terceros para la adquisición de bienes y servicios.

**Devengado.-** Cuando se reconoce de una obligación de pago a favor de terceros por la recepción de conformidad de bienes, servicios contratados.

**Ejercido.-** Cuando se emite una cuenta por liquidar Certifica aprobada por la autoridad competente

**Pagado.-** Cuando se realiza la cancelación total o parcial de las obligaciones de pago.

-Revelar los cambios en las políticas, la clasificación y medición de las mismas, así como su impacto en la Información Financiera:

#### 6. Políticas de Contabilidad Significativas:

- a) Actualización: El registro de la contabilidad se realizó en base a los lineamientos establecidos por el CONAC.





- b) Informar sobre la realización de operaciones en el extranjero y de sus efectos en la Información Financiera Gubernamental:

Durante el periodo que comprende del 01 de Enero al 31 de Diciembre del 2018, no se realizaron operaciones en Moneda Extranjera.

- c) Método de evaluación de la inversión en acciones en el Sector Paraestatal.

NO APLICA

- d) Sistema y método de valuación de inventarios.

El CONAC ha emitido las normas para la valoración de los Activos y el patrimonio de los entes públicos, esta norma permite definir y estandarizar los conceptos básicos de valuación, contenidos en las normas particulares aplicables a los distintos elementos integrantes de los Estados Financieros.

- e) Beneficios a empleados:

No se tienen reservas para beneficios futuros de los empleados, más que las contempladas anualmente en el presupuesto de egresos del ejercicio presente.

- f) Provisiones:

Las provisiones al 31 de Diciembre del ejercicio 2018, lo conforman los siguientes conceptos: en el rubro de servicios personales (nómina de los trabajadores) cuotas obreras IMSS, Cuotas Obreras IMSS R.C.V. y Crédito Infonavit.

- g) Reservas:

NO se cuenta con Reservas.

- h) Cambios en políticas contables y corrección de errores junto con la revelación de los efectos que se tendrá en la Información Financiera del ente público, ya sea retrospectivos o prospectivos.



i) Reclasificaciones: Durante el periodo del 01 de Enero al 31 de Diciembre del 2018, no se realizaron reclasificaciones.

j) Depuración y Cancelación de saldos:

Las depuraciones y cancelaciones de saldos se realizaron cada mes en diferentes cuentas contables durante el periodo comprendido: del 01 de Enero al 31 de Diciembre del 2018, con la finalidad de presentar cifras actualizadas en los Estados Financieros.

#### 7. Posición en Moneda Extranjera y Protección por riesgo Cambiario:

a) Activos en moneda extranjera:

NO APLICA

b) Pasivos en moneda extranjera:

No se tienen Pasivos en moneda extranjera.

c) Posición en moneda extranjera:

NO APLICA

d) Tipo de cambio:

NO APLICA

e) Equivalente en moneda nacional:

NO APLICA

#### 8. Reporte Analítico del Activo:

a) Vida útil o porcentajes de depreciación, deterioro o amortización utilizados en los diferentes tipos de activos:

Durante el cuarto trimestre se aplicaron las depreciaciones del ejercicio 2018 en los bienes muebles, no así amortizaciones contables en los Bienes existentes.



b) Cambios en el porcentaje de depreciación o valor residual de los activos:

NO APLICA

c) Riesgos por tipo de cambio o tipo de interés de las inversiones financieras:

NO APLICA

d) Valor activado en el ejercicio de los bienes construidos por la entidad:

Los bienes de la entidad se reconocen dentro de su Activo No Circulante de su costo histórico, de conformidad con el artículo 29 de la Ley General de Contabilidad Gubernamental.

e) Otras circunstancias de carácter significativo que afecten el activo, tales como bienes en garantía, señalados en embargos, litigios, títulos de inversiones, entregados en garantías, baja significativa del valor de inversiones financieras, etc.

NO APLICA

f) Desmantelamiento de Activos, procedimientos, implicaciones, efectos contables:

NO APLICA

g) Administración de activos; planeación con el objetivo de que el ente los utilice de manera más efectiva:

Se utilizan los activos con la operación y mantenimiento óptimo.

a) Inversiones en valores:

NO APLICA

b) Patrimonio de Organismos descentralizados



NO APLICA

c) Inversiones en empresas de participación mayoritaria:

No se tiene inversión en este tipo de empresas.

d) Inversiones en empresas de participación minoritaria:

NO APLICA

#### 9. Fideicomisos, Mandatos y Análogos

a) Por ramo administrativo que los reporta:

NO APLICA

b) Enlistar los de mayor monto de disponibilidad, relacionando aquellos que conforman el 80% de las disponibilidades:

NO APLICA

#### 10. Reporte de la Recaudación

a) Análisis del comportamiento de la recaudación correspondiente al ente público o cualquier tipo de ingreso, de forma separada los ingresos locales de los federales:

NO APLICA

b) Proyección de la recaudación e ingresos en el mediano plazo:

NO APLICA

#### 11. Información sobre la Deuda y el Reporte Analítico de la Deuda:



- a) Utilizar al menos los siguientes indicadores: Deuda respecto al PIB y deuda respecto a la recaudación tomando, como mínimo, un periodo igual o menor a 5 años.

NO APLICA

- b) Información de manera agrupada por tipo de valor gubernamental o instrumento financiero en la que se considere intereses, comisiones, tasa, perfil de vencimiento y otros gastos de la deuda.

NO APLICA

## 12. Calificaciones otorgadas:

No se cuenta con calificaciones otorgadas o certificaciones.

## 13. Proceso de Mejora:

- a) Principales Políticas de control interno:

Para el desarrollo de los programas se deberá atender las actividades establecidas en el Programa Operativo Anual, para el cumplimiento de las metas planteadas sin reducción del presupuesto para obtener un eficiente servicio de Educación Superior de calidad para lograr los objetivos Generales y Específicos.

- b) Medidas de desempeño financiero, metas y alcance:

Racionar el uso de los recursos, para alcanzar el cumplimiento de las funciones para el ejercicio completo.

## 14. Información por Segmentos:

Toda la información de la Universidad, está procesada y se encuentra disponible.

## 15. Eventos Posteriores al Cierre:

La Universidad no tiene hechos ocurridos en el periodo posterior al que informa, que proporcionen mayor evidencia sobre eventos que le afectan económicamente y que no se conocían a la fecha de cierre.



GOBIERNO DEL ESTADO  
DE OAXACA

Oaxaca  
JUNTOS CONSTRUIAMOS EL CAMBIO



NOVA

16. Partes Relacionadas:

No existen partes relacionadas que pudieran ejercer influencia significativa sobre la toma de decisiones financieras y operativas.

17. Responsabilidad sobre la presentación razonable de los Estados Financieros.

Estos Estados Financieros fueron autorizados para su emisión el día 16 del mes de enero del 2019, por la L.C.P. Irene Márquez Poblano en su carácter de Jefa del Departamento de Recursos Financieros y aprobados por la Vice Rectora de Administración L.C.E. Adalevi Moya Solano y el Rector Dr. Modesto Seara Vázquez.

Bajo protesta de decir verdad declaro que los Estados Financieros y sus Notas, son razonablemente correctas y son responsabilidad del emisor.

VICE-RECTORA DE ADMINISTRACIÓN



L.C.E. ADAELVI MOYA SOLANO



VICE-RECTORÍA DE ADMINISTRACIÓN

RECTOR



DR. MODESTO SEARA VÁZQUEZ



RECTORIA



## NOVAUNIVERSITAS

Estado Analítico de Ingresos Presupuestarios del 01 de Enero al 31 del Diciembre del 2018

Rubro de Ingresos	Estimado	Ampliaciones y Reducciones	Modificado	Devengado	Recaudado	Diferencia
	(1)	(2)	(3=1+2)	(4)	(5)	(6=3-4)
Impuestos	0	0	0	0	0	0
Contribuciones de Mejoras						
Derechos						
Productos						
Corriente						
Capital						
Aprovechamientos						
Corriente						
Capital						
Ingresos por Ventas de Bienes y Servicios						
Contr. no Comprendidas en las Fracc de la Ley de Ingresos Causados en Ejercicios Fiscales Anteriores Pendientes de Liquidación o Pago						
Participaciones y Aportaciones						
Transferencias, Asignaciones, Subsidios y Otras Ayudas	20,060,337.00	5,131,386.87	25,191,723.87	25,190,118.47	24,588,777.66	1,605.40
Otros Ingresos		0	0	0	0	0
<b>TOTAL</b>	<b>20,060,337.00</b>	<b>5,131,386.87</b>	<b>25,191,723.87</b>	<b>25,190,118.47</b>	<b>24,588,777.66</b>	<b>1,605.40</b>
<b>Ingresos excedentes</b>						

Estado Analítico de Ingresos Por Fuente de Financiamiento	Estimado	Ampliaciones y Reducciones	Modificado	Devengado	Recaudado	Diferencia
	(1)	(2)	(3=1+2)	(4)	(5)	(6=3-4)
<b>Ingresos del Gobierno</b>	20,060,337.00	5,131,386.87	25,191,723.87	25,190,118.47	24,588,777.66	1,605.40
Impuestos						
Contribuciones de Mejoras						
Derechos						
Productos						
Corriente						
Capital						
Aprovechamientos						
Corriente						
Capital						
Contribuciones no Comprendidas en las Fracciones de la Ley de Ingresos Causados en Ejercicios Fiscales Anteriores Pendientes de Liquidación o Pago						
Participaciones y Aportaciones						
Transf., Asig., Subsidios y Otras Ayudas	20,060,337.00	5,131,386.87	25,191,723.87	25,190,118.47	24,588,777.66	1,605.40
Otros Ingresos						
<b>Ingresos de Organismos y Empresas</b>						
Cuotas y Aportaciones de Seguridad Social						
Ingresos por Ventas de Bienes y Servicios						
Transferencias, Asignaciones, Subsidios y Otras Ayudas						
<b>Ingresos derivados de financiamiento</b>						
Ingresos derivados de financiamiento						
<b>TOTAL</b>	<b>20,060,337.00</b>	<b>5,131,386.87</b>	<b>25,191,723.87</b>	<b>25,190,118.47</b>	<b>24,588,777.66</b>	<b>1,605.40</b>
<b>Ingresos excedentes</b>						

CUARTO INFORME TRIMESTRAL ENERO-DICIEMBRE

ESTADO ANALITICO DEL EJERCICIO DEL PRESUPUESTO DE EGRESOS

CLASIFICACION POR OBJETO DEL GASTO (CAPITULO-CONCEPTO)



Cve	Concepto	Aprobado 1	Ampliaciones / Reducciones	Modificado 3 = (1+2)	Devengado 4	Pagado 5	Subejercicio 6 = (3-4)
<b>538</b>	<b>NOVAUNIVERSITAS</b>						
<b>4</b>	<b>TRANSFERENCIAS, ASIGNACIONES, SUBSIDIOS Y OTRAS AYUDAS</b>	<b>20,060,337.00</b>	<b>5,131,386.87</b>	<b>25,191,723.87</b>	<b>25,190,118.47</b>	<b>24,588,777.66</b>	<b>1,605.40</b>
1	TRANSFERENCIAS INTERNAS Y ASIGNACIONES AL SECTOR PÚBLICO	20,000,337.00	5,101,066.87	25,101,403.87	25,099,798.47	24,498,457.66	1,605.40
4	AYUDAS SOCIALES	60,000.00	30,320.00	90,320.00	90,320.00	90,320.00	0.00
<b>5</b>	<b>BIENES MUEBLES, INMUEBLES E INTANGIBLES</b>	<b>0.00</b>	<b>0.00</b>	<b>0.00</b>	<b>0.00</b>	<b>0.00</b>	<b>0.00</b>
1	MOBILIARIO Y EQUIPO DE ADMINISTRACIÓN	0.00	0.00	0.00	0.00	0.00	0.00
2	MOBILIARIO Y EQUIPO EDUCACIONAL Y RECREATIVO	0.00	0.00	0.00	0.00	0.00	0.00
	<b>TOTAL DEPENDENCIA / ENTIDAD</b>	<b>20,060,337.00</b>	<b>5,131,386.87</b>	<b>25,191,723.87</b>	<b>25,190,118.47</b>	<b>24,588,777.66</b>	<b>1,605.40</b>



CUARTO INFORME TRIMESTRAL ENERO-DICIEMBRE

ESTADO ANALITICO DEL EJERCICIO DEL PRESUPUESTO DE EGRESOS

CLASIFICACION ECONOMICA (POR TIPO DE GASTO)



Cve	Concepto	Aprobado 1	Ampliaciones / Reducciones	Modificado 3 = (1+2)	Devengado 4	Pagado 5	Subejercicio 6 = (3-4)
538	NOVAUNIVERSITAS						
1	GASTO CORRIENTE	20,060,337.00	5,131,386.87	25,191,723.87	25,190,118.47	24,588,777.66	1,605.40
2	GASTO DE CAPITAL	0.00	0.00	0.00	0.00	0.00	0.00
	<b>TOTAL DEPENDENCIA / ENTIDAD:</b>	<b>20,060,337.00</b>	<b>5,131,386.87</b>	<b>25,191,723.87</b>	<b>25,190,118.47</b>	<b>24,588,777.66</b>	<b>1,605.40</b>

**CUARTO INFORME TRIMESTRAL ENERO-DICIEMBRE**

ESTADO ANALITICO DEL EJERCICIO DEL PRESUPUESTO DE EGRESOS

**CLASIFICACION ADMINISTRATIVA**



Cve	Concepto	Aprobado 1	Ampliaciones / Reducciones	Modificado 3 = (1+2)	Devengado 4	Pagado Transferido 5	Subejercicio 6 = (3-4)
5	ORGANISMOS PÚBLICOS DESCENTRALIZADOS	20,060,337.00	5,131,386.87	25,191,723.87	25,190,118.47	24,588,777.66	1,605.40
38	NOVAUNIVERSITAS	20,060,337.00	5,131,386.87	25,191,723.87	25,190,118.47	24,588,777.66	1,605.40
<b>TOTAL DEL GASTO:</b>		<b>20,060,337.00</b>	<b>5,131,386.87</b>	<b>25,191,723.87</b>	<b>25,190,118.47</b>	<b>24,588,777.66</b>	<b>1,605.40</b>

**CUARTO INFORME TRIMESTRAL ENERO-DICIEMBRE**

ESTADO ANALITICO DEL EJERCICIO DEL PRESUPUESTO DE EGRESOS

**CLASIFICACION FUNCIONAL (FINALIDAD Y FUNCION)**



Cve	Concepto	Aprobado 1	Ampliaciones s/ Reducciones	Modificado 3 = (1+2)	Devengado 4	Pagado 5	Subejercicio 6 = (3-4)
<b>538</b>	<b>NOVAUNIVERSITAS</b>						
<b>2</b>	<b>DESARROLLO SOCIAL</b>	<b>20,060,337.00</b>	<b>5,131,386.87</b>	<b>25,191,723.87</b>	<b>25,190,118.47</b>	<b>24,588,777.66</b>	<b>1,605.40</b>
4	RECREACIÓN, CULTURA Y OTRAS MANIFESTACIONES SOCIALES	197,491.66	-8,406.28	189,085.38	189,085.38	188,781.34	0.00
5	EDUCACIÓN	19,862,845.34	5,139,793.15	25,002,638.49	25,001,033.09	24,399,996.32	1,605.40
	<b>TOTAL DEPENDENCIA / ENTIDAD</b>	<b>20,060,337.00</b>	<b>5,131,386.87</b>	<b>25,191,723.87</b>	<b>25,190,118.47</b>	<b>24,588,777.66</b>	<b>1,605.40</b>



# NOVAUNIVERSITAS

## ENDEUDAMIENTO NETO

Del 01 de Enero al 31 de Diciembre del 2018  
(Pesos)

Identificación de Crédito o Instrumento	Contratación/Colocación	Amortización	Endeudamiento Neto
	A	B	C = A - B
<b>Creditos Bancarios</b>			
			0
			0
			0
			0
			0
			0
			0
			0
			0
			0
<b>Total Créditos Bancarios</b>	0	0	0
<b>Otros Instrumentos de Deuda</b>			
			0
			0
			0
			0
			0
			0
			0
			0
			0
<b>Total Otros Instrumentos de Deuda</b>	0	0	0
<b>TOTAL</b>	0	0	0



NOVAUNIVERSITAS INTERESES DE LA DEUDA

Del 01 de Enero al 31 de Diciembre del 2018 (Pesos)

Table with 3 columns: Identificación de Crédito o Instrumento, Devengado, Pagado. Rows include Créditos Bancarios, Otros Instrumentos de Deuda, and a TOTAL row. A large 'NO APLICA' watermark is overlaid on the table.



## NOVAUNIVERSITAS

INDICADORES DE POSTURA FISCAL  
Del 01 de Enero al 31 de Diciembre del 2018  
(Pesos)

Concepto	Estimado	Devengado	Pagado <sup>3</sup>
I. Ingresos Presupuestarios (I=1+2)	0	0	0
1. Ingresos del Gobierno de la Entidad Federativa <sup>1</sup>			
2. Ingresos del Sector Paraestatal <sup>1</sup>			
II. Egresos Presupuestarios (II=3+4)	0	0	0
3. Egresos del Gobierno de la Entidad Federativa <sup>2</sup>			
4. Egresos del Sector Paraestatal <sup>2</sup>			
III. Balance Presupuestario (Superávit o Déficit) (III = I - II)	0	0	0

**NO APLICA**

Concepto	Estimado	Devengado	Pagado <sup>3</sup>
III. Balance presupuestario (Superávit o Déficit)	0	0	0
IV. Intereses, Comisiones y Gastos de la Deuda			
V. Balance Primario (Superávit o Déficit) (V= III - IV)	0	0	0

Concepto	Estimado	Devengado	Pagado <sup>3</sup>
A. Financiamiento			
B. Amortización de la deuda			
C. Endeudamiento ó desendeudamiento (C = A - B)	0	0	0

1. Los Ingresos que se presentan son los ingresos presupuestarios totales sin incluir los ingresos por financiamientos. Los Ingresos del Gobierno de la Entidad Federativa corresponden a los del Poder Ejecutivo, Legislativo Judicial y Autónomos
2. Los egresos que se presentan son los egresos presupuestarios totales sin incluir los egresos por amortización. Los egresos del Gobierno de la Entidad Federativa corresponden a los del Poder Ejecutivo, Legislativo, Judicial y Órganos Autónomos
3. Para Ingresos se reportan los ingresos recaudados; para egresos se reportan los egresos pagados

**CUARTO INFORME TRIMESTRAL ENERO-DICIEMBRE**  
**ESTADO ANALITICO DEL EJERCICIO DEL PRESUPUESTO DE EGRESOS**  
**RESUMEN POR PROGRAMA PRESUPUESTARIO**



Concepto	Aprobado 1	Ampliaciones / Reducciones	Modificado 3 = (1+2)	Devengado 4	Pagado 5	Subejercicio 6 = (3-4)
<b>5 ORGANISMOS PÚBLICOS DESCENTRALIZADOS</b>	<b>20,060,337.00</b>	<b>5,131,386.87</b>	<b>25,191,723.87</b>	<b>25,190,118.47</b>	<b>24,588,777.66</b>	<b>1,605.40</b>
38 NOVAUNIVERSITAS	20,060,337.00	5,131,386.87	25,191,723.87	25,190,118.47	24,588,777.66	1,605.40
1 PROGRAMAS	20,060,337.00	5,131,386.87	25,191,723.87	25,190,118.47	24,588,777.66	1,605.40
2 DESEMPEÑO DE LAS FUNCIONES	20,060,337.00	5,131,386.87	25,191,723.87	25,190,118.47	24,588,777.66	1,605.40
<b>TOTAL GENERAL</b>	<b>20,060,337.00</b>	<b>5,131,386.87</b>	<b>25,191,723.87</b>	<b>25,190,118.47</b>	<b>24,588,777.66</b>	<b>1,605.40</b>

# REPORTE DE AVANCE DE GESTION UR 538 - NOVAUNIVERSITAS CUARTO TRIMESTRE 2018



Gobierno del Estado

ALINEACIÓN PED:

MATRIZ DE INDICADORES PARA RESULTADOS:

EJE: 01-OAXACA INCLUYENTE CON EL DESARROLLO SOCIAL

FIN: IMPULSAR EL DESARROLLO TECNOLÓGICO, CIENTÍFICO Y LA INNOVACIÓN HACIA EL APROVECHAMIENTO PRODUCTIVO DE LAS POTENCIALIDADES DE LAS DISTINTAS REGIONES DEL ESTADO.

TEMA: 01-EDUCACIÓN

PROPÓSITO: LA COMUNIDAD ACADÉMICA, CIENTÍFICA Y LA POBLACIÓN DEL ESTADO SE BENEFICIAN CON BECAS DE POSGRADOS; CONVENIOS DE COLABORACIÓN ENTRE EMPRESA, GOBIERNO Y ACADEMIA, EVENTOS DE PROMOCIÓN, DIFUSIÓN Y DIVULGACIÓN; FINANCIAMIENTO DE PROYECTOS Y PRODUCTOS ENTREGABLES RESULTADO DE LA INVESTIGACIÓN.

COMPONENTE: 622-SERVICIO DE INVESTIGACIÓN GENERADO PARA CONTRIBUIR AL DESARROLLO REGIONAL SUSTENTABLE E INCLUYENTE

OBJETIVO: 12-IMPULSAR EL DESARROLLO TECNOLÓGICO, CIENTÍFICO Y LA INNOVACIÓN HACIA EL APROVECHAMIENTO PRODUCTIVO DE LAS POTENCIALIDADES DE LAS DISTINTAS REGIONES DEL ESTADO.

ESTRATEGIA: 05-IMPULSAR LA INVESTIGACIÓN CIENTÍFICA Y TECNOLÓGICA DE ALTO IMPACTO EN LOS SECTORES ESTRATÉGICOS EN LAS REGIONES DEL ESTADO.

02-IMPULSAR EL DESARROLLO DE PROYECTOS Y PRODUCTOS DE INVESTIGACIÓN CIENTÍFICA CON INVERSIÓN PÚBLICO-PRIVADA EN MATERIA DE ENERGÍAS RENOVABLES, RECURSOS HÍDRICOS, AGROPECUARIO, FORESTAL, BIODIVERSIDAD Y MEDIO AMBIENTE, ENTRE ALGUNOS, QUE PERMITIRÁN DETONAR LA COMPETITIVIDAD DEL ESTADO.

LÍNEAS DE ACCIÓN: 255-DESARROLLO DE PROYECTO DE INVESTIGACIÓN

OBJETIVO INSTITUCIONAL: GENERAR PROFESIONISTAS ORIENTADOS A LA CONSERVACIÓN, DESARROLLO Y APROVECHAMIENTO SUSTENTABLE DE LOS RECURSOS NATURALES DE MÉXICO EN GENERAL Y DE OAXACA EN PARTICULAR, DESPERTANDO EN LOS JÓVENES EL RESPETO AL TRABAJO, LA MENTALIDAD TECNOLÓGICA, EL ESPÍRITU EMPRENDEDOR Y EL SENTIDO DE SOLIDARIDAD Y DE CORRESPONDENCIA SOCIAL.

UE: 001-NOVAUNIVERSITAS

ESTRUCTURA PROGRAMÁTICA PRESUPUESTAL										
PROGRAMA	SUBPROGRAMA			PROYECTO			OBRA/ACTIVIDAD			
1044INVESTIGACIÓN CIENTÍFICA Y TECNOLÓGICA	04-SERVICIOS DE INVESTIGACIÓN PARA CONTRIBUIR AL DESARROLLO REGIONAL SUSTENTABLE E INCLUYENTE			000*-*			001-DESARROLLO DE PROYECTOS DE INVESTIGACIÓN EN VALLES CENTRALES			
PRESUPUESTO DE LA ACTIVIDAD										
Aprobado	Ampliación	Reducción	Modificado	T1	T2	T3	T4	Acumulado	% de Devengado Acum. Vs. Modificado	
754,991.68	140,326.92	107,455.85	788,062.75	191,967.78	192,458.74	126,928.18	276,708.05	788,062.75	35.11	
DATOS DEL INDICADOR										
Nombre : PORCENTAJE DE PROYECTOS DE INVESTIGACIÓN REALIZADOS										
Definición : MIDE EL PORCENTAJE DE PROYECTOS DE INVESTIGACIÓN REALIZADOS, RESPECTO AL PROGRAMADO										
Método de Cálculo : $[(\text{NUMERO DE PROYECTOS DE INVESTIGACIÓN REALIZADOS}/(\text{NUMERO DE PROYECTOS DE INVESTIGACIÓN PROGRAMADOS}))]*100$										
Tipo	Dimensión	Frecuencia de Medición	Unidad de Medida	Tipo de Valor		Sentido Esperado				
GESTIÓN	EFICACIA	TRIMESTRAL	PORCENTAJE	FLUJO		ASCENDENTE				
MEDIOS DE VERIFICACIÓN / FUENTE INFORMACIÓN										
REGISTROS ADMINISTRATIVOS DEL FONDO MIXTO CONACYT - GOBIERNO DEL ESTADO DE OAXACA / INFORME DE RESULTADOS EMITIDO POR LAS VICE RECTORIAS ACADÉMICAS DE LAS UR RESPONSABLES DEL SUNE0										
DATOS DE LA META										
Definición de la variable Meta: 1 - NUMERO DE DESARROLLO DE PROYECTOS DE INVESTIGACIÓN										
Unidad de medida: 3 - PORCENTAJE										
AÑO		2016		VALOR		4.00				
LÍNEA BASE DE LA META DEL INDICADOR										
AVANCE TRIMESTRAL										
PROGRAMADA		1er.TRIMESTRE		2o.TRIMESTRE		3er.TRIMESTRE		4o.TRIMESTRE		TOTAL ACUMULADO
1.00		1.00		1.00		1.00		4.00		4.00
ACTUALIZADA		1.00		1.00		1.00		4.00		4.00
ALCANZADA		1.00		2.00		0.00		4.00		4.00

JEFE ADMINISTRATIVO  
L.C.E. ADAELVI MOYA SOLANO  
VICE-RECTORA DE ADMINISTRACIÓN

TITULAR DE LA DEPENDENCIA/ENTIDAD  
DR. MODESTO SEARA VAZQUEZ  
RECTOR



**REPORTE DE AVANCE DE GESTION  
UR 538 - NOVAUNIVERSITAS  
CUARTO TRIMESTRE 2018**



Gobierno del Estado

PORCENTAJE ALCANZADO EN EL TRIMESTRE:

25.00 %

JEFE ADMINISTRATIVO  
L.C.E. ADAELVI MOYA SOLANO  
VICE-RECTORA DE ADMINISTRACIÓN

TITULAR DE LA DEPENDENCIA/ENTIDAD  
DR. MODESTO SEARA VAZQUEZ  
RECTOR

# REPORTE DE AVANCE DE GESTION UR 538 - NOVAUNIVERSITAS CUARTO TRIMESTRE 2018



Gobierno del Estado

**ALINEACIÓN PED:**

MATRIZ DE INDICADORES PARA RESULTADOS:

**EJE:** 01-OAXACA INCLUYENTE CON EL DESARROLLO SOCIAL

**FIN:** AMPLIAR LA MATRÍCULA DE EDUCACIÓN SUPERIOR PROMOVENDO LA FORMACIÓN DE CAPITAL HUMANO DE ALTO NIVEL CON UNA EDUCACIÓN SUPERIOR DE CALIDAD Y PERTINENCIA PARA EL ESTADO.

**TEMA:** 01-EDUCACIÓN

**OBJETIVO:** 10-AMPLIAR LA MATRÍCULA DE EDUCACIÓN SUPERIOR PROMOVENDO LA FORMACIÓN DE CAPITAL HUMANO DE ALTO NIVEL CON UNA EDUCACIÓN SUPERIOR DE CALIDAD Y PERTINENCIA PARA EL ESTADO.

**PROPOSITO:** ESTUDIANTES QUE INGRESAN, PERMANECEN Y CONCLUYEN CON ÉXITO UNA EDUCACIÓN SUPERIOR DE CALIDAD Y PERTINENTE.

**ESTRATEGIA:** 02-PROMOVER MEJOR CALIDAD EN LOS COMPONENTES DEL PROCESO EDUCATIVO: DOCENTES, ESTUDIANTES, PLANES Y PROGRAMAS DE ESTUDIO.

**COMPONENTE:** 599-ACCIONES DE GESTION PARA LA FORMACION PROFESIONAL Y POSGRADO

**LÍNEAS DE ACCIÓN:** 01-IMPULSAR EN LAS IES LA FORMACIÓN Y ACTUALIZACIÓN PERMANENTE DEL PERSONAL DOCENTE CON PROGRAMAS CENTRADOS EN EL PROCESO DE ENSEÑANZA-APRENDIZAJE.

**ACTIVIDAD:** 1168-GESTION ADMINISTRATIVA Y FINANCIERA

**OBJETIVO INSTITUCIONAL:** GENERAR PROFESIONISTAS ORIENTADOS A LA CONSERVACIÓN, DESARROLLO Y APROVECHAMIENTO SUSTENTABLE DE LOS RECURSOS NATURALES DE MÉXICO EN GENERAL Y DE OAXACA EN PARTICULAR, DESPERTANDO EN LOS JÓVENES EL RESPETO AL TRABAJO, LA MENTALIDAD TECNOLÓGICA, EL ESPÍRITU EMPRENDEDOR Y EL SENTIDO DE SOLIDARIDAD Y DE CORRESPONDENCIA SOCIAL.

**UE:** 001-NOVAUNIVERSITAS

PROGRAMA		SUBPROGRAMA		PROYECTO		OBRA/ACTIVIDAD	
139-FORMACIÓN PROFESIONAL Y POSGRADO		00-		000--		001-GESTIÓN, EJERCICIO Y SEGUIMIENTO DE LOS PROCESOS ADMINISTRATIVOS Y ACADÉMICOS	
<b>PRESUPUESTO DE LA ACTIVIDAD</b>							
Aprobado	Ampliación	Reducción	Modificado	T1	T2	T3	T4
4,383,375.39	952,158.43	619,477.97	4,716,055.85	982,671.00	1,087,524.86	1,102,125.51	1,542,129.08
<b>DATOS DEL INDICADOR</b>							
Nombre : PORCENTAJE DE GESTION ADMINISTRATIVA Y FINANCIERA REALIZADA							
Definición : MIDE EL PORCENTAJE DE GESTION ADMINISTRATIVA Y FINANCIERA , RESPECTO A LAS PROGRAMADAS							
Método de Cálculo : (GESTION ADMINISTRATIVA Y FINANCIERA REALIZADA/GESTIÓN ADMINISTRATIVA Y FINANCIERA PROGRAMADAS)*100							
Tipo		Dimensión		Frecuencia de Medición		Unidad de Medida	
GESTIÓN		EFICACIA		TRIMESTRAL		PORCENTAJE	
MEDIOS DE VERIFICACIÓN / FUENTE INFORMACIÓN				SUPIESTO			
INFORME TRIMESTRAL AL CONSEJO DIRECTIVO, RECTORÍA, OFICIOS DE COMISIÓN, DIRECCIÓN DE ADMINISTRACIÓN Y FINANZAS, EXISTEN LAS CONDICIONES SOCIALES, ECONÓMICAS Y POLÍTICAS PARA LA REALIZACIÓN DE LAS GESTIONES ADMINISTRATIVAS.							
<b>DATOS DE LA META</b>							
Definición de la variable Meta: 1 - NUMERO DE GESTION ADMINISTRATIVA Y FINANCIERA		2016		VALOR		19.00	
Unidad de medida: 3 - PORCENTAJE							
<b>LÍNEA BASE DE LA META DEL INDICADOR</b>							
<b>AVANCE TRIMESTRAL</b>							
PROGRAMADA		1er.TRIMESTRE		2o.TRIMESTRE		3er.TRIMESTRE	
ACTUALIZADA		4.00		5.00		5.00	
ALCANZADA		4.00		5.00		5.00	
TOTAL ACUMULADO		19.00		19.00		19.00	

PORCENTAJE ALCANZADO EN EL TRIMESTRE: 26.32 %

JEFE ADMINISTRATIVO  
L.C.E. ADAELVI MOYA SOLANO  
VICE-RECTORA DE ADMINISTRACIÓN

TITULAR DE LA DEPENDENCIA/ENTIDAD  
DR. MODESTO SEARA VAZQUEZ  
RECTOR

# REPORTE DE AVANCE DE GESTION UR 538 - NOVAUNIVERSITAS CUARTO TRIMESTRE 2018



Gobierno del Estado

COMPONENTE: 299-SERVICIO DE FORMACION PROFESIONAL Y POSGRADO OTORGADO

ACTIVIDAD: 172-FORMACION INTEGRAL DEL ESTUDIANTE

ESTRATEGIA: 02-PROMOVER MEJOR CALIDAD EN LOS COMPONENTES DEL PROCESO EDUCATIVO: DOCENTES, ESTUDIANTES, PLANES Y PROGRAMAS DE ESTUDIO.

LÍNEAS DE ACCIÓN: 03-PROMOVER UNA EDUCACIÓN INTEGRAL EN LAS Y LOS ESTUDIANTES DE EDUCACIÓN SUPERIOR PARA LA FORMACIÓN DE PROFESIONISTAS CON RESPONSABILIDAD SOCIAL.

UE: 001-NOVAUNIVERSITAS

PROGRAMA		SUBPROGRAMA		PROYECTO		OBRA/ACTIVIDAD	
139-FORMACIÓN PROFESIONAL Y POSGRADO		01-SERVICIOS DE FORMACIÓN PROFESIONAL Y POSGRADO		000-.-		001-FORMACIÓN INTEGRAL DEL ESTUDIANTE EN VALLES CENTRALES	

PRESUPUESTO DE LA ACTIVIDAD							
Aprobado	Ampliación	Reducción	Modificado	T1	T2	T3	T4
14,570,768.53	1,704,902.56	1,846,050.98	14,429,620.11	3,048,752.78	3,205,660.83	3,430,525.27	4,744,681.23
				Acumulado		% de Devengado Acum. Vs. Modificado	
				14,429,620.11		14,429,620.11 32.88	

### DATOS DEL INDICADOR

Nombre :	PORCENTAJE DE HORAS CLASE IMPARTIDAS						
Definición :	MIDE EL PORCENTAJE DE HORAS CLASE IMPARTIDAS, RESPECTO AL PROGRAMADO						
Método de Cálculo :	(HORAS CLASE IMPARTIDAS/ HORAS CLASE PROGRAMADAS)*100						

Tipo	Dimensión	Frecuencia de Medición	Unidad de Medida	Tipo de Valor	Sentido Esperado
GESTIÓN	EFICACIA	TRIMESTRAL	PORCENTAJE	FLUJO	ASCENDENTE

EXISTEN PROGRAMAS INSTITUCIONALES Y DE APOYO QUE BRINDAN CONDICIONES OPTIMAS PARA EL DESARROLLO DE ACTIVIDADES DOCENTES Y DE APOYO A LOS ESTUDIANTES

### DATOS DE LA META

Definición de la variable Meta:	1 - NÚMERO DE FORMACIÓN INTEGRAL DEL ESTUDIANTE	
Unidad de medida:	3 - PORCENTAJE	

AÑO	LÍNEA BASE DE LA META DEL INDICADOR	
	VALOR	16,586.00

AVANCE TRIMESTRAL					
	1er.TRIMESTRE	2o.TRIMESTRE	3er.TRIMESTRE	4o.TRIMESTRE	TOTAL ACUMULADO
PROGRAMADA	5,285.00	5,285.00	1,500.00	4,536.00	16,586.00
ACTUALIZADA	5,285.00	5,285.00	1,500.00	4,536.00	16,586.00
ALCANZADA	4,418.00	6,656.00	1,340.00	4,704.00	17,118.00

PORCENTAJE ALCANZADO EN EL TRIMESTRE: 28.36 %

JEFE ADMINISTRATIVO  
L.C.E. ADAELVI MOYA SOLANO  
VICE-RECTORA DE ADMINISTRACIÓN

TITULAR DE LA DEPENDENCIA/ENTIDAD  
DR. MODESTO SEARA VAZQUEZ  
RECTOR

# REPORTE DE AVANCE DE GESTION UR 538 - NOVAUNIVERSITAS CUARTO TRIMESTRE 2018



Gobierno del Estado

COMPONENTE: 299-SERVICIO DE FORMACION PROFESIONAL Y POSGRADO OTORGADO

ACTIVIDAD: 172-FORMACION INTEGRAL DEL ESTUDIANTE

ESTRATEGIA: 02-PROMOVER MEJOR CALIDAD EN LOS COMPONENTES DEL PROCESO EDUCATIVO: DOCENTES, ESTUDIANTES, PLANES Y PROGRAMAS DE ESTUDIO.

LÍNEAS DE ACCIÓN: 03-PROMOVER UNA EDUCACIÓN INTEGRAL EN LAS Y LOS ESTUDIANTES DE EDUCACIÓN SUPERIOR PARA LA FORMACIÓN DE PROFESIONISTAS CON RESPONSABILIDAD SOCIAL.

UE: 001-NOVAUNIVERSITAS

PROGRAMA		SUBPROGRAMA		PROYECTO				OBRA/ACTIVIDAD	
139-FORMACIÓN PROFESIONAL Y POSGRADO		01-SERVICIOS DE FORMACIÓN PROFESIONAL Y POSGRADO		000-.-				002-FORMACIÓN INTEGRAL DEL ESTUDIANTE EN LA MIXTECA (CAMPUS JUXTLAHUACA)	

PRESUPUESTO DE LA ACTIVIDAD									
Aprobado	Ampliación	Reducción	Modificado	T1	T2	T3	T4	Acumulado	% de Devengado Acum. Vs. Modificado
0.00	6,196,334.98	1,461,925.78	4,734,409.20	0.00	153,885.11	1,884,598.71	2,695,925.38	4,734,409.20	56.94

### DATOS DEL INDICADOR

Nombre :	PORCENTAJE DE HORAS CLASE IMPARTIDAS								
Definición :	MIDE EL PORCENTAJE DE HORAS CLASE IMPARTIDAS, RESPECTO AL PROGRAMADO								
Método de Cálculo :	(HORAS CLASE IMPARTIDAS/ HORAS CLASE PROGRAMADAS)*100								

Tipo	Dimensión	Frecuencia de Medición	Unidad de Medida	Tipo de Valor		Sentido Esperado
GESTIÓN	EFICACIA	TRIMESTRAL	PORCENTAJE	FLUJO	SUPESTO	ASCENDENTE

EXISTEN PROGRAMAS INSTITUCIONALES Y DE APOYO QUE BRINDAN CONDICIONES OPTIMAS PARA EL DESARROLLO DE ACTIVIDADES DOCENTES Y DE APOYO A LOS ESTUDIANTES

### DATOS DE LA META

Definición de la variable Meta:	1 - NÚMERO DE HORAS CLASE IMPARTIDAS	
Unidad de medida:	3 - PORCENTAJE	

AÑO	LÍNEA BASE DE LA META DEL INDICADOR	
	VALOR	1,455.00

AVANCE TRIMESTRAL					
	1er.TRIMESTRE	2o.TRIMESTRE	3er.TRIMESTRE	4o.TRIMESTRE	TOTAL ACUMULADO
PROGRAMADA	0.00	600.00	855.00	855.00	1,455.00
ACTUALIZADA	0.00	600.00	855.00	855.00	1,455.00
ALCANZADA	0.00	600.00	840.00	840.00	1,440.00

PORCENTAJE ALCANZADO EN EL TRIMESTRE: 57.73 %

JEFE ADMINISTRATIVO  
L.C.E. ADAELVI MOYA SOLANO  
VICE-RECTORA DE ADMINISTRACIÓN

TITULAR DE LA DEPENDENCIA/ENTIDAD  
DR. MODESTO SEARA VAZQUEZ  
RECTOR

# REPORTE DE AVANCE DE GESTION UR 538 - NOVAUNIVERSITAS CUARTO TRIMESTRE 2018



Gobierno del Estado

COMPONENTE: 299-SERVICIO DE FORMACION PROFESIONAL Y POSGRADO OTORGADO

ACTIVIDAD: 172-FORMACION INTEGRAL DEL ESTUDIANTE

ESTRATEGIA: 02-PROMOVER MEJOR CALIDAD EN LOS COMPONENTES DEL PROCESO EDUCATIVO: DOCENTES, ESTUDIANTES, PLANES Y PROGRAMAS DE ESTUDIO.

LÍNEAS DE ACCIÓN: 03-PROMOVER UNA EDUCACIÓN INTEGRAL EN LAS Y LOS ESTUDIANTES DE EDUCACIÓN SUPERIOR PARA LA FORMACIÓN DE PROFESIONISTAS CON RESPONSABILIDAD SOCIAL.

UE: 001-NOVAUNIVERSITAS

PROGRAMA		SUBPROGRAMA		PROYECTO		OBRA/ACTIVIDAD	
139-FORMACIÓN PROFESIONAL Y POSGRADO		01-SERVICIOS DE FORMACIÓN PROFESIONAL Y POSGRADO		000-.-		003-PROGRAMA DE APOYO AL DESARROLLO DE LA EDUCACIÓN SUPERIOR (PADES 2018)	

PRESUPUESTO DE LA ACTIVIDAD							
Aprobado	Ampliación	Reducción	Modificado	T1	T2	T3	T4
0.00	189,806.00	0.00	189,806.00	0.00	0.00	0.00	189,806.00
				Acumulado			
				189,806.00			
				% de Devengado Acum. Vs. Modificado			
				100.00			

DATOS DEL INDICADOR							
Nombre :	PORCENTAJE DE JORNADAS ACADÉMICAS REALIZADAS						
Definición :	MIDE EL PORCENTAJE DE JORNADAS ACADÉMICAS REALIZADAS, RESPECTO AL PROGRAMADO						
Método de Cálculo :	(NÚMERO DE JORNADAS ACADÉMICAS REALIZADAS/NÚMERO DE JORNADAS ACADÉMICAS PROGRAMADAS)*100						

Tipo	Dimensión	Frecuencia de Medición	Unidad de Medida	Tipo de Valor		Sentido Esperado
				TRIMESTRAL	FLUJO	
GESTIÓN	EFICACIA	TRIMESTRAL	PORCENTAJE	SUPESTO		ASCENDENTE

REPORTE PARCIAL DE HORAS-CLASE VALIDADO POR LA VICERECTORIA ACADÉMICA		EXISTEN PROGRAMAS INSTITUCIONALES Y DE APOYO QUE BRINDAN CONDICIONES OPTIMAS PARA EL DESARROLLO DE ACTIVIDADES DOCENTES Y DE APOYO A LOS ESTUDIANTES	
---	--	--	--

DATOS DE LA META	
Definición de la variable Meta:	1 - NÚMERO DE JORNADAS ACADÉMICAS REALIZADAS
Unidad de medida:	3 - PORCENTAJE

AÑO	LÍNEA BASE DE LA META DEL INDICADOR	
	VALOR	VALOR
	0	2.00

AVANCE TRIMESTRAL				
	1er.TRIMESTRE	2o.TRIMESTRE	3er.TRIMESTRE	4o.TRIMESTRE
PROGRAMADA	0.00	0.00	0.00	2.00
ACTUALIZADA	0.00	0.00	0.00	2.00
ALCANZADA	0.00	0.00	0.00	2.00
				TOTAL ACUMULADO
				2.00
				2.00
				2.00

PORCENTAJE ALCANZADO EN EL TRIMESTRE: 100.00 %

JEFE ADMINISTRATIVO  
L.C.E. ADAELVI MOYA SOLANO  
VICE-RECTORA DE ADMINISTRACIÓN

TITULAR DE LA DEPENDENCIA/ENTIDAD  
DR. MODESTO SEARA VAZQUEZ  
RECTOR

# REPORTE DE AVANCE DE GESTION UR 538 - NOVAUNIVERSITAS CUARTO TRIMESTRE 2018



Gobierno del Estado

ALINEACIÓN PED:

MATRIZ DE INDICADORES PARA RESULTADOS:

EJE: 01-OAXACA INCLUYENTE CON EL DESARROLLO SOCIAL

FIN: PROMOVER, FOMENTAR Y DIFUNDIR LA RIQUEZA Y PLURALIDAD DE LAS TRADICIONES Y EXPRESIONES ARTÍSTICAS Y CULTURALES DEL PUEBLO OAXAQUEÑO COMO ELEMENTO FUNDAMENTAL DE SU DESARROLLO SOCIAL Y HUMANO.

TEMA: 09-CULTURA Y ARTE

OBJETIVO: 02-PROMOVER, FOMENTAR Y DIFUNDIR LA RIQUEZA Y PLURALIDAD DE LAS TRADICIONES Y EXPRESIONES ARTÍSTICAS Y CULTURALES DEL PUEBLO OAXAQUEÑO COMO ELEMENTO FUNDAMENTAL DE SU DESARROLLO SOCIAL Y HUMANO.

PROPÓSITO: PROMOCIÓN, FOMENTO Y DIFUSIÓN DE LAS DIVERSIDADES CULTURALES Y BIOCULTURALES

ESTRATEGIA: 01-REVALORAR Y FOMENTAR LAS DIVERSAS EXPRESIONES Y PRÁCTICAS CULTURALES IDENTITARIAS DE LAS REGIONES GEOGRÁFICAS DE LA ENTIDAD, PARA LA PRESERVACIÓN DE SUS COSTUMBRES Y TRADICIONES A TRAVÉS DE LA PROMOCIÓN Y DIFUSIÓN DE LAS MISMAS.

COMPONENTE: 312-ACCIONES DE PROMOCIÓN Y DIFUSIÓN DE LA DIVERSIDAD CULTURAL REALIZADAS

LÍNEAS DE ACCIÓN: 01-FORTALECER LOS PROCESOS COMUNITARIOS DE GENERACIÓN CULTURAL MEDIANTE EL FINANCIAMIENTO DE PROYECTOS COLECTIVOS, PARA FOMENTAR LA CAPACIDAD AUTOGESTIVA Y AUTOSUSTENTABLE DE LAS COMUNIDADES, DE LAS Y LOS CREADORES POPULARES E INDÍGENAS Y DE LOS GRUPOS VULNERABLES, MUJERES Y JÓVENES.

ACTIVIDAD: 544-REALIZACIÓN DE EVENTO CULTURAL Y ARTÍSTICO EN VALLES CENTRALES

OBJETIVO INSTITUCIONAL: GENERAR PROFESIONISTAS ORIENTADOS A LA CONSERVACIÓN, DESARROLLO Y APROVECHAMIENTO SUSTENTABLE DE LOS RECURSOS NATURALES DE MÉXICO EN GENERAL Y DE OAXACA EN PARTICULAR, DESPERTANDO EN LOS JÓVENES EL RESPETO AL TRABAJO, LA MENTALIDAD TECNOLÓGICA, EL ESPÍRITU EMPRENDEDOR Y EL SENTIDO DE SOLIDARIDAD Y DE CORRESPONDENCIA SOCIAL.

UE: 001-NOVAUNIVERSITAS

PROGRAMA		SUBPROGRAMA		PROYECTO		OBRA/ACTIVIDAD	
147-PROMOCIÓN, FOMENTO Y DIFUSIÓN DE LAS DIVERSIDADES CULTURALES Y BIOCULTURALES		10-PROMOCIÓN Y DIFUSIÓN DE LA DIVERSIDAD CULTURAL		000**		001-REALIZACIÓN DE EVENTOS CULTURALES Y ARTÍSTICOS EN VALLES CENTRALES	

PRESUPUESTO DE LA ACTIVIDAD							
Aprobado	Ampliación	Reducción	Modificado	T1	T2	T3	T4
197,491.66	3,996.68	12,402.96	189,085.38	25,669.63	51,818.29	51,733.00	59,864.46
				Acumulado		% de Devengado Acum. Vs. Modificado	
				189,085.38		31.66	

DATOS DEL INDICADOR			
Nombre :	PORCENTAJE DE EVENTOS CULTURALES Y ARTÍSTICOS		
Definición :	MIDE EL PORCENTAJE DE EVENTOS CULTURALES Y ARTÍSTICOS, RESPECTO AL PROGRAMADO		
Método de Cálculo :	=(NÚMEROS DE EVENTOS CULTURALES REALIZADOS/ TOTAL DE EVENTOS CULTURALES PROGRAMADOS)* 100		
Tipo	Dimensión	Frecuencia de Medición	Unidad de Medida
GESTIÓN	EFICACIA	TRIMESTRAL	PORCENTAJE
		Tipo de Valor	
		Sentido Esperado	
		FLUJO	
		ASCENDENTE	
SUPIUESTO			

SE CUMPLE CON LA DIFUSIÓN EN TIEMPO Y FORMA Y CON LOS MEDIOS PARA REALIZAR LOS EVENTOS.

DATOS DE LA META			
INFORMES DE ACTIVIDADES EMITIDO POR VICERECTORIA ACADÉMICA			
DEFINICIÓN DE LA VARIABLE META: 1 - NÚMERO DE REALIZACIÓN DE EVENTOS CULTURALES Y ARTÍSTICOS EN VALLES CENTRALES			
Unidad de medida: 3 - PORCENTAJE			

LÍNEA BASE DE LA META DEL INDICADOR			
AÑO	2016		VALOR
AVANCE TRIMESTRAL			

AVANCE TRIMESTRAL			
	1er.TRIMESTRE	2o.TRIMESTRE	3er.TRIMESTRE
PROGRAMADA	4.00	9.00	6.00
ACTUALIZADA	4.00	9.00	6.00
ALCANZADA	4.00	8.00	4.00
			4o.TRIMESTRE
			TOTAL ACUMULADO
			29.00
			29.00
			24.00

PORCENTAJE ALCANZADO EN EL TRIMESTRE: 27.59 %

JEFE ADMINISTRATIVO  
L.C.E. ADAELVI MOYA SOLANO  
VICE-RECTORA DE ADMINISTRACIÓN

TITULAR DE LA DEPENDENCIA/ENTIDAD  
DR. MODESTO SEARA VAZQUEZ  
RECTOR





GOBIERNO DEL ESTADO  
DE OAXACA



**NOVAUNIVERSITAS**  
Del 01 de Enero al 31 de Diciembre del 2018

**PROGRAMAS Y PROYECTOS DE INVERSIÓN**

**BENEFICIARIA: NOVAUNIVERSITAS UR: 538 UE: 001**

<b>Nombre del Programa</b>	1.- Programa de Apoyo al Desarrollo de la Educación Superior (PADES) 2018.
<b>Fuente</b>	Recursos Federales





## NOVAUNIVERSITAS

### RELACION DE BIENES INMUEBLES QUE COMPONEN EL PATRIMONIO

Del 01 de Enero al 31 de Diciembre del 2018

(Pesos)

CUENTA	DESCRIPCIÓN DEL BIEN	Saldo Final
12310	TERRENOS	0
12330	EDIFICIOS NO RESIDENCIALES	78,884,136
12351	EDIFICACIÓN HABITACIONAL EN PROCESO	0
12352	EDIFICACIÓN NO HABITACIONAL EN PROCESO	0
12353	CONSTRUCCIÓN DE OBRAS PARA EL ABASTECIMIENTO DE AGUA, PETRÓLEO, GAS, ELECTRICIDAD Y TELECOMUNICACION	0
12354	DIVISIÓN DE TERRENOS Y CONSTRUCCIÓN DE OBRAS DE URBANIZACIÓN EN PROCESO	0
12355	CONSTRUCCIÓN DE VÍAS DE COMUNICACIÓN EN PROCESO	0
12356	OTRAS CONSTRUCCIONES DE INGENIERÍA CIVIL U OBRA PESADA EN PROCESO	4,000,000
12357	INSTALACIONES Y EQUIPAMIENTO EN CONSTRUCCIONES EN PROCESO	0
12359	TRABAJOS DE ACABADOS EN EDIFICACIONES Y OTROS TRABAJOS ESPECIALIZADOS EN PROCESO	0
12361	EDIFICACIÓN HABITACIONAL EN PROCESO	0
12362	EDIFICACIÓN NO HABITACIONAL EN PROCESO	0
12363	CONSTRUCCIÓN DE OBRAS PARA EL ABASTECIMIENTO DE AGUA, PETRÓLEO, GAS, ELECTRICIDAD Y TELECOMUNICACION	0
12364	DIVISIÓN DE TERRENOS Y CONSTRUCCIÓN DE OBRAS DE URBANIZACIÓN	0
12365	CONSTRUCCIÓN DE VÍAS DE COMUNICACIÓN EN PROCESO	0
12366	OTRAS CONSTRUCCIONES DE INGENIERÍA CIVIL U OBRA PESADA EN PROCESO	0
12367	INSTALACIONES Y EQUIPAMIENTO EN CONSTRUCCIONES EN PROCESO	0
12369	TRABAJOS DE ACABADOS EN EDIFICACIONES Y OTROS TRABAJOS ESPECIALIZADOS EN PROCESO	0
12390	OTROS BIENES INMUEBLES	0
	<b>SUMA TOTAL:</b>	<b>82,884,136</b>



**NOVAUNIVERSITAS**  
RELACION DE BIENES MUEBLES QUE COMPONEN EL PATRIMONIO  
Del 01 de Enero al 31 de Diciembre del 2018  
(Pesos)

CUENTA	DESCRIPCIÓN DEL BIEN	Saldo Final
12411	MUEBLES DE OFICINA Y ESTANTERÍA	477,262
12412	MUEBLES, EXCEPTO DE OFICINA Y ESTANTERÍA	0
12413	EQUIPO DE CÓMPUTO Y DE TECNOLOGÍAS DE LA INFORMACIÓN	6,091,774
12419	OTROS MOBILIARIOS Y EQUIPOS DE ADMINISTRACIÓN	9,721
12421	EQUIPOS Y APARATOS AUDIOVISUALES	11,335,571
12422	APARATOS DEPORTIVOS	0
12423	CÁMARAS FOTOGRÁFICAS Y DE VIDEO	0
12429	OTRO MOBILIARIO Y EQUIPO EDUCACIONAL Y RECREATIVO	0
12431	EQUIPO MÉDICO Y DE LABORATORIO	595,227
12432	INSTRUMENTAL MÉDICO Y DE LABORATORIO	958,641
12441	AUTOMÓVILES Y CAMIONES	76,067
12443	EQUIPO AEROSPAECIAL	0
12445	EMBARCACIONES	0
12449	OTROS EQUIPOS DE TRANSPORTE	0
12450	EQUIPO DE DEFENSA Y SEGURIDAD	0
12461	MAQUINARIA Y EQUIPO AGROPECUARIO	0
12462	MAQUINARIA Y EQUIPO INDUSTRIAL	0
12463	MAQUINARIA Y EQUIPO DE CONSTRUCCIÓN	0
12464	SISTEMAS DE AIRE ACONDICIONADO, CALEFACCIÓN Y DE REFRIGERACIÓN INDUSTRIAL Y COMERCIAL	0
12465	EQUIPO DE COMUNICACIÓN Y TELECOMUNICACIÓN	3,378,076
12466	EQUIPOS DE GENERACIÓN ELÉCTRICA, APARATOS Y ACCESORIOS ELÉCTRICOS	231,647
12467	HERRAMIENTAS Y MÁQUINAS-HERRAMIENTA	678,606
12469	OTROS EQUIPOS	0
12471	BIENES ARTISTICOS, CULTURALES Y CIENTIFICOS	0
12483	AVES	0
12484	OVINOS Y CAPRINOS	0
12486	EQUINOS	0
12487	ESPECIES MENORES Y DE ZOOLOGICO	0
12488	ÁRBOLES Y PLANTAS	0
	<b>SUMA TOTAL</b>	<b>24,432,593</b>



GOBIERNO DEL ESTADO  
DE OAXACA



## NOVAUNIVERSITAS

RELACION DE CUENTAS BANCARIAS PRODUCTIVAS ESPECIFICAS

Del 01 de Enero al 31 de Diciembre del 2018

FONDO, PROGRAMA O CONVENIO	DATOS DE LA CUENTA BANCARIA		
	INSTITUCION BANCARIA	NUMERO DE CUENTA	FECHA DE APERTURA
Programa de Apoyo al Desarrollo de la Educación Superior (PADES) 2018	SCOTIABANK INVERLAT, S.A	09300581216	10-JULIO-2018
Programa de Inclusión y la Equidad Educativa	SCOTIABANK INVERLAT, S.A	09300581224	10-JULIO-2018



GOBIERNO DEL ESTADO  
DE OAXACA



## NOVAUNIVERSITAS

Del 01 de Enero al 31 de Diciembre del 2018

### RELACION DE ESQUEMAS BURSATILES Y COBERTURAS FINANCIERAS

**NO APLICA**



GOBIERNO DEL ESTADO  
DE OAXACA



## NOVAUNIVERSITAS

RELACION DE CUENTAS BANCARIAS PRODUCTIVAS ESPECIFICAS

Del 01 de Enero al 31 de Diciembre del 2018

FONDO, PROGRAMA O CONVENIO	DATOS DE LA CUENTA BANCARIA		
	INSTITUCION BANCARIA	NUMERO DE CUENTA	FECHA DE APERTURA
Programa de Apoyo al Desarrollo de la Educación Superior (PADES) 2018	SCOTIABANK INVERLAT, S.A	09300581216	10-JULIO-2018
Programa de Inclusión y la Equidad Educativa	SCOTIABANK INVERLAT, S.A	09300581224	10-JULIO-2018



GOBIERNO DEL ESTADO  
DE OAXACA



## NOVAUNIVERSITAS

Del 01 de Enero al 31 de Diciembre del 2018

### RELACION DE ESQUEMAS BURSATILES Y COBERTURAS FINANCIERAS

**NO APLICA**



**Oaxaca**  
JUNTES CONSTRUYENDO EL CAMBIO

NOVAUNIVERSITAS				
Estado de Situación Financiera Detallado - DF				
Al 31 de Diciembre de 2018 y al 31 de diciembre de 2017				
(PESO)				
Concepto	31 de Diciembre de 2018	31 de diciembre de 2017	Concepto	31 de diciembre de 2017
<b>ACTIVO</b>			<b>PASIVO</b>	
<b>Activo Circulante</b>			<b>Activo Circulante</b>	
Efectivo	842,218	34,490	Cuentas por Pagar a Corto Plazo	5,738,122
Bancos/Tesorería	-	-	Servicios Personales por Pagar a Corto Plazo	-
Bancos/Dependencias y Otros	-	-	Proveedores por Pagar a Corto Plazo	13,758
Inversiones Temporales (Hasta 3 meses)	842,218	34,490	Contratistas por Obras Públicas por Pagar a Corto Plazo	3,418,792
Fondos con Afectación Específica	-	-	Participaciones y Aportaciones por Pagar a Corto Plazo	-
Depósitos de Fondos de Terceros en Garantía y/o Administración	-	-	Transferencias Otorgadas por Pagar a Corto Plazo	1,269,027
Otros Efectivos y Equivalentes	-	-	Intereses, Comisiones y Otros Gastos de la Deuda Pública por Pagar a Corto Plazo	-
Derechos a Recibir Efectivo o Equivalentes	5,081,646	4,747,246	Retenciones y Contribuciones por Pagar a Corto Plazo	1,028,909
Inversiones Financieras de Corto Plazo	-	-	Devoluciones de la Ley de Ingresos por Pagar a Corto Plazo	813,455
Cuentas por Cobrar a Corto Plazo	-	-	Otros Cuentas por Pagar a Corto Plazo	1,163,520
Deudores Diversos por Cobrar a Corto Plazo	5,081,646	4,747,246	Documentos por Pagar a Corto Plazo	-
Ingresos por Recibir a Corto Plazo	-	-	Documentos con Contratas por Obras Públicas por Pagar a Corto Plazo	-
Préstamos otorgados a Corto Plazo	-	-	Documentos con Contratas por Obras Públicas por Pagar a Corto Plazo	-
Otros Derechos a Recibir Efectivo o Equivalentes a Corto Plazo	-	-	Porción a Corto Plazo de la Deuda Pública a Largo Plazo	-
Derechos a Recibir Bienes o Servicios	956,385	956,385	Porción a Corto Plazo de Arrendamiento Financiero	-
Anticipo a Proveedores por Adquisición de Bienes y Prestación de Servicios a Corto Plazo	-	-	Títulos y Valores a Corto Plazo	-
Anticipo a Proveedores por Adquisición de Bienes Inmuebles y Muebles a Corto Plazo	-	-	Pasivos Diferidos a Corto Plazo	-
Anticipo a Proveedores por Adquisición de Bienes Intangibles a Corto Plazo	-	-	Ingresos Cobrados por Adelantado a Corto Plazo	-
Anticipo a Contratistas por Obras Públicas a Corto Plazo	956,385	956,385	Intereses Cobrados por Adelantado a Corto Plazo	-
Otros Derechos a Recibir Bienes o Servicios a Corto Plazo	-	-	Otros Pasivos Diferidos a Corto Plazo	-
Inventarios	-	-	Fondos y Bienes de Terceros en Garantía y/o Administración a Corto Plazo	-
Inventario de Mercancías para Venta	-	-	Fondos en Garantía a Corto Plazo	-
Inventario de Mercancías Terminadas	-	-	Fondos en Administración a Corto Plazo	-
Inventario de Mercancías en Proceso de Elaboración	-	-	Fondos Contingentes a Corto Plazo	-
Inventario de Materiales Primas, Materiales y Suministros para Producción	-	-	Fondos de Fideicomisos, Mandatos y Contratos Análogos a Corto Plazo	-
Bienes en Tránsito	-	-	Otros Fondos de Terceros en Garantía y/o Administración a Corto Plazo	-
Almacén	-	-	Provisiones a Corto Plazo en Garantía a Corto Plazo	-
Estimación por Pérdida o Deterioro de Activos Circulantes	-	-	Provisión para Demandas y Juicios a Corto Plazo	-
Estimación por Deterioro de Inventarios	-	-	Otras Provisiones a Corto Plazo	-
Otros Activos Circulantes	-	-	Otros Pasivos a Corto Plazo	-
Valores en Garantía	-	-	Ingresos por Clasificar	-
Bienes en Garantía (excluye depósitos de fondos)	-	-	Recaudación por Participar	-
Bienes Derivados de Embargos, Decomisos, Aseguramientos y Dación en Pago	-	-	Otros Pasivos Circulantes	-
Adquisición con Fondos de Terceros	-	-		
			<b>Total de Pasivos Circulantes</b>	<b>6,880,249</b>
<b>Total de Activos Circulantes</b>	<b>6,880,249</b>	<b>5,738,122</b>		
<b>Activo No Circulante</b>			<b>Pasivo No Circulante</b>	
Inversiones Financieras a Largo Plazo	-	-	Cuentas por Pagar a Largo Plazo	-
Derechos a Recibir Efectivo o Equivalentes a Largo Plazo	82,884,136	82,884,136	Documentos por Pagar a Largo Plazo	-
Bienes Inmuebles, Infraestructura y Construcciones en Proceso	24,432,593	14,924,863	Deuda Pública a Largo Plazo	-
Bienes Muebles	-	-	Pasivos Diferidos a Largo Plazo	-
Activos Intangibles	-	-	Fondos y Bienes de Terceros en Garantía y/o en Administración a Largo Plazo	-
Depreciación, Deterioro y Amortización Acumulada de Bienes	4,187,186	-	Provisiones a Largo Plazo	-
Activos Diferidos	-	-		
Estimación por Pérdida o Deterioro de Activos no Circulantes	-	-	<b>Total de Pasivos No Circulantes</b>	<b>-</b>
Otros Activos no Circulantes	-	-		
<b>Total de Activos No Circulantes</b>	<b>103,129,543</b>	<b>97,808,999</b>	<b>Total del Pasivo</b>	<b>6,880,249</b>
<b>Total del Activo</b>	<b>110,009,792</b>	<b>103,547,121</b>	<b>HACIENDA PÚBLICA/PATRIMONIO</b>	
			<b>Hacienda Pública/Patrimonio Contribuido</b>	
			Aportaciones	97,773,832
			Donaciones de Capital	-
			Actualización de la Hacienda Pública/Patrimonio	97,773,832
			<b>Hacienda Pública/Patrimonio Generado</b>	
			Resultados del Ejercicio (Ahorro/ Desahorro)	9,542,897
			Resultados de Ejercicios Anteriores	4,187,186
			Revalúos	9,542,897
			Reservas	-
			Rectificaciones de Resultados de Ejercicios Anteriores	-
			<b>Exceso o Insuficiencia en la Actualización de la Hacienda Pública/Patrimonio</b>	
			Resultado por Posición Monetaria	-
			Resultado por Tenencia de Activos no Monetarios	-
			<b>Total Hacienda Pública/Patrimonio</b>	<b>97,808,999</b>
			<b>Total del Pasivo y Hacienda Pública/Patrimonio</b>	<b>103,547,121</b>

NOVAUNIVERSITAS Balance Presupuestario - LDF Del 1 de enero al 31 de diciembre de 2018 (PESOS)			
Concepto	Estimado/ Aprobado	Devengado	Recaudado/ Pagado
<b>A. Ingresos Totales (A = A1+A2+A3)</b>	<b>18,971,607</b>	<b>15,650,726</b>	<b>15,543,553</b>
A1. Ingresos de Libre Disposición	25,191,724	25,190,118	24,588,778
A2. Transferencias Federales Etiquetadas	0	0	0
A3. Financiamiento Neto	0	0	0
<b>B. Egresos Presupuestarios<sup>1</sup> (B = B1+B2)</b>	<b>0</b>	<b>0</b>	<b>0</b>
B1. Gasto No Etiquetado (sin incluir Amortización de la Deuda Pública)	0	0	0
B2. Gasto Etiquetado (sin incluir Amortización de la Deuda Pública)	0	0	0
<b>C. Remanentes del Ejercicio Anterior ( C = C1 + C2 )</b>			
C1. Remanentes de Ingresos de Libre Disposición aplicados en el periodo			
C2. Remanentes de Transferencias Federales Etiquetadas aplicados en el periodo			
<b>I. Balance Presupuestario (I = A - B + C)</b>	<b>0</b>	<b>0</b>	<b>0</b>
<b>II. Balance Presupuestario sin Financiamiento Neto (II = I - A3)</b>	<b>0</b>	<b>0</b>	<b>0</b>
<b>III. Balance Presupuestario sin Financiamiento Neto y sin Remanentes del Ejercicio Anterior (III= II - C)</b>	<b>0</b>	<b>0</b>	<b>0</b>

Concepto	Aprobado	Devengado	Pagado
<b>E. Intereses, Comisiones y Gastos de la Deuda (E = E1+E2)</b>	<b>0</b>	<b>0</b>	<b>0</b>
E1. Intereses, Comisiones y Gastos de la Deuda con Gasto No Etiquetado	0	0	0
E2. Intereses, Comisiones y Gastos de la Deuda con Gasto Etiquetado	0	0	0
<b>IV. Balance Primario (IV = III + E)</b>	<b>0</b>	<b>0</b>	<b>0</b>

Concepto	Estimado/ Aprobado	Devengado	Recaudado/ Pagado
<b>F. Financiamiento (F = F1 + F2)</b>	<b>0</b>	<b>0</b>	<b>0</b>
F1. Financiamiento con Fuente de Pago de Ingresos de Libre Disposición	0	0	0
F2. Financiamiento con Fuente de Pago de Transferencias Federales Etiquetadas	0	0	0
<b>G. Amortización de la Deuda (G = G1 + G2)</b>	<b>0</b>	<b>0</b>	<b>0</b>
G1. Amortización de la Deuda Pública con Gasto No Etiquetado	0	0	0
G2. Amortización de la Deuda Pública con Gasto Etiquetado	0	0	0
<b>A3. Financiamiento Neto (A3 = F - G)</b>	<b>0</b>	<b>0</b>	<b>0</b>

Concepto	Estimado/ Aprobado	Devengado	Recaudado/ Pagado
A1. Ingresos de Libre Disposición	0	0	0
<b>A3.1 Financiamiento Neto con Fuente de Pago de Ingresos de Libre Disposición (A3.1 = F1 - G1)</b>	<b>0</b>	<b>0</b>	<b>0</b>
F1. Financiamiento con Fuente de Pago de Ingresos de Libre Disposición	0	0	0
G1. Amortización de la Deuda Pública con Gasto No Etiquetado	0	0	0
B1. Gasto No Etiquetado (sin incluir Amortización de la Deuda Pública)	0	0	0
C1. Remanentes de Ingresos de Libre Disposición aplicados en el periodo			
<b>V. Balance Presupuestario de Recursos Disponibles (V = A1 + A3.1 - B 1 + C1)</b>	<b>0</b>	<b>0</b>	<b>0</b>
<b>VI. Balance Presupuestario de Recursos Disponibles sin Financiamiento Neto (VI = V - A3.1)</b>	<b>0</b>	<b>0</b>	<b>0</b>

Concept	Estimado/ Aprobado	Devengado	Recaudado/ Pagado
A2. Transferencias Federales Etiquetadas	0	0	0
<b>A3.2 Financiamiento Neto con Fuente de Pago de Transferencias Federales Etiquetadas (A3.2 = F2 - G2)</b>	<b>0</b>	<b>0</b>	<b>0</b>
F2. Financiamiento con Fuente de Pago de Transferencias Federales Etiquetadas	0	0	0
G2. Amortización de la Deuda Pública con Gasto Etiquetado	0	0	0
B2. Gasto Etiquetado (sin incluir Amortización de la Deuda Pública)	0	0	0
C2. Remanentes de Transferencias Federales Etiquetadas aplicados en el periodo			
<b>VII. Balance Presupuestario de Recursos Etiquetados (VII = A2 + A3.2 - B2 + C2)</b>	<b>0</b>	<b>0</b>	<b>0</b>
<b>VIII. Balance Presupuestario de Recursos Etiquetados sin Financiamiento Neto (VIII = VII - A3.2)</b>	<b>0</b>	<b>0</b>	<b>0</b>





NOVAUNIVERSITAS							
Informe Analítico de la Deuda Pública y Otros Pasivos - LDF							
Del 1 de enero al 31 de diciembre de 2018 (PESOS)							
Denominación de la Deuda Pública y Otros Pasivos	Saldo al 31 de diciembre de 2018-1 (d)	Disposiciones del Periodo (e)	Amortizaciones del Periodo (f)	Revaluaciones, Reclasificaciones y Otros Ajustes (g)	Saldo Final del Periodo (h) h=d+e-f+g	Pago de Intereses del Periodo (i)	Pago de Comisiones y demás costos asociados durante el Periodo (j)
<b>1. Deuda Pública (1=A+B)</b>	0	0	0	0	0	0	0
A. Corto Plazo (A=a1+a2+a3)	0	0	0	0	0	0	0
a1) Instituciones de Crédito	0	0	0	0	0	0	0
a2) Títulos y Valores	0	0	0	0	0	0	0
a3) Arrendamientos Financieros	0	0	0	0	0	0	0
B. Largo Plazo (B=b1+b2+b3)	0	0	0	0	0	0	0
b1) Instituciones de Crédito	0	0	0	0	0	0	0
b2) Títulos y Valores	0	0	0	0	0	0	0
b3) Arrendamientos Financieros	0	0	0	0	0	0	0
<b>2. Otros Pasivos</b>	0	0	0	0	0	0	0
<b>3. Total de la Deuda Pública y Otros Pasivos (3=1+2)</b>	0	0	0	0	0	0	0
<b>4. Deuda Contingente<sup>1</sup> (Informativo)</b>	0	0	0	0	0	0	0
A. Deuda Contingente 1	0	0	0	0	0	0	0
B. Deuda Contingente 2	0	0	0	0	0	0	0
C. Deuda Contingente XX	0	0	0	0	0	0	0
<b>5. Valor de Instrumentos Bono Cupón Cero<sup>2</sup> (Informativo)</b>	0	0	0	0	0	0	0
A. Instrumento Bono Cupón Cero 1	0	0	0	0	0	0	0
B. Instrumento Bono Cupón Cero 2	0	0	0	0	0	0	0
C. Instrumento Bono Cupón-Cero XX	0	0	0	0	0	0	0
<b>6. Obligaciones a Corto Plazo (k)</b>	0	0	0	0	0	0	0
A. Crédito 1	0	0	0	0	0	0	0
B. Crédito 2	0	0	0	0	0	0	0
C. Crédito XX	0	0	0	0	0	0	0

1 Se refiere a cualquier Financiamiento susceptible de ser garantizado por el Estado o por una entidad de gobierno que sea asumida de manera solidaria o subsidiaria por las Entidades Federativas con sus Municipios, organismos descentralizados y empresas de participación estatal mayoritaria y fideicomisos, locales o municipales, y por los organismos descentralizados y empresas de participación municipal mayoritaria.

2 Se refiere al valor del Bono Cupón Cero que se pague al vencimiento de los créditos asociados al mismo (Activo).

Obligaciones a Corto Plazo (k)	Monto Contratado (l)	Plazo Pactado (m)	Tasa de Interés (n)	Comisiones y Costos Relacionados (o)	Tasa Efectiva (p)
<b>6. Obligaciones a Corto Plazo (Informativo)</b>	0	0	0	0	0
A. Crédito 1	0	0	0	0	0
B. Crédito 2	0	0	0	0	0
C. Crédito XX	0	0	0	0	0

**NOVAUNIVERSITAS**  
Informe Analítico de Obligaciones Diferentes de Financiamientos-LDF  
Del 1 de enero al 31 de diciembre de 2018  
(PESOS)

Denominación de las Obligaciones Diferentes de financiamiento (c)	Fecha del Contrato (d)	Fecha de inicio de operación del proyecto (e)	Fecha de vencimiento (f)	Monto de la inversión pactado (g)	Pago pactado (h)	Monto prometido mensual del pago de la contraprestación (i)	Monto pagado mensualmente del pago de las contraprestaciones correspondiente al pago de inversión (j)	Monto pagado de la inversión actualizado al 31 de diciembre de 2018 (k)	Saldo pendiente por pagar de la inversión al 31 de diciembre de 2018 (m = k-j)
<b>A. Asociaciones Público Privadas (APP-X) (A-a+b+c+d)</b> a) APP 1 b) APP 2 c) APP 3 d) APP 20x									
<b>B. Otros Instrumentos (B-a+b+c+d)</b> a) Otro Instrumento 1 b) Otro Instrumento 2 c) Otro Instrumento 3 d) Otro Instrumento 20x									
<b>C. Total de Obligaciones Diferentes de financiamiento (C=A+B)</b>									

No aplica

NOVAUNIVERSITAS						
Estado Analítico del Ejercicio del Presupuesto de Egresos Detallado - LDF						
Clasificación por Objeto del Gasto (Capítulo y Concepto)						
Del 1 de enero al 31 de diciembre de 2018						
(PESOS)						
Concepto	Egresos					Subejercicio
	Aprobado	Ampliaciones/ (Reducciones)	Modificado	Devengado	Pagado	
<b>I. Gasto No Etiquetado (I=A+B+C+D+E+F+G+H+I)</b>	<b>20,060,337</b>	<b>5,131,387</b>	<b>25,191,724</b>	<b>25,190,118</b>	<b>24,588,778</b>	<b>1,605</b>
A. Servicios Personales (A=a1+a2+a3+a4+a5+a6+a7)	0	0	0	0	0	0
a1) Remuneraciones al Personal de Carácter Permanente	0	0	0	0	0	0
a2) Remuneraciones al Personal de Carácter Transitorio	0	0	0	0	0	0
a3) Remuneraciones Adicionales y Especiales	0	0	0	0	0	0
a4) Seguridad Social	0	0	0	0	0	0
a5) Otras Prestaciones Sociales y Económicas	0	0	0	0	0	0
a6) Previsiones	0	0	0	0	0	0
a7) Pago de Estímulos a Servidores Públicos	0	0	0	0	0	0
B. Materiales y Suministros (B=b1+b2+b3+b4+b5+b6+b7+b8+b9)	0	0	0	0	0	0
b1) Materiales de Administración, Emisión de Documentos y Artículos Oficiales	0	0	0	0	0	0
b2) Alimentos y Utensilios	0	0	0	0	0	0
b3) Materias Primas y Materiales de Producción y Comercialización	0	0	0	0	0	0
b4) Materiales y Artículos de Construcción y de Reparación	0	0	0	0	0	0
b5) Productos Químicos, Farmacéuticos y de Laboratorio	0	0	0	0	0	0
b6) Combustibles, Lubricantes y Aditivos	0	0	0	0	0	0
b7) Vestuario, Blancos, Prendas de Protección y Artículos Deportivos	0	0	0	0	0	0
b8) Materiales y Suministros Para Seguridad	0	0	0	0	0	0
b9) Herramientas, Refacciones y Accesorios Menores	0	0	0	0	0	0
C. Servicios Generales (C=c1+c2+c3+c4+c5+c6+c7+c8+c9)	0	0	0	0	0	0
c1) Servicios Básicos	0	0	0	0	0	0
c2) Servicios de Arrendamiento	0	0	0	0	0	0
c3) Servicios Profesionales, Científicos, Técnicos y Otros Servicios	0	0	0	0	0	0
c4) Servicios Financieros, Bancarios y Comerciales	0	0	0	0	0	0
c5) Servicios de Instalación, Reparación, Mantenimiento y Conservación	0	0	0	0	0	0
c6) Servicios de Comunicación Social y Publicidad	0	0	0	0	0	0
c7) Servicios de Traslado y Viáticos	0	0	0	0	0	0
c8) Servicios Oficiales	0	0	0	0	0	0
c9) Otros Servicios Generales	0	0	0	0	0	0
D. Transferencias, Asignaciones, Subsidios y Otras Ayudas (D=d1+d2+d3+d4+d5+d6+d7+d8+d9)	20,060,337	5,131,387	25,191,724	25,190,118	24,588,778	1,605
d1) Transferencias Internas y Asignaciones al Sector Público	20,000,337	5,101,067	25,101,404	25,099,798	24,498,458	1,605
d2) Transferencias al Resto del Sector Público	0	0	0	0	0	0
d3) Subsidios y Subvenciones	0	0	0	0	0	0
d4) Ayudas Sociales	60,000	30,320	90,320	90,320	90,320	0
d5) Pensiones y Jubilaciones	0	0	0	0	0	0
d6) Transferencias a Fideicomisos, Mandatos y Otros Análogos	0	0	0	0	0	0
d7) Transferencias a la Seguridad Social	0	0	0	0	0	0
d8) Donativos	0	0	0	0	0	0
d9) Transferencias al Exterior	0	0	0	0	0	0
E. Bienes Muebles, Inmuebles e Intangibles (E=e1+e2+e3+e4+e5+e6+e7+e8+e9)	0	0	0	0	0	0
e1) Mobiliario y Equipo de Administración	0	0	0	0	0	0
e2) Mobiliario y Equipo Educativo y Recreativo	0	0	0	0	0	0
e3) Equipo e Instrumental Médico y de Laboratorio	0	0	0	0	0	0
e4) Vehículos y Equipo de Transporte	0	0	0	0	0	0
e5) Equipo de Defensa y Seguridad	0	0	0	0	0	0
e6) Maquinaria, Otros Equipos y Herramientas	0	0	0	0	0	0
e7) Activos Biológicos	0	0	0	0	0	0
e8) Bienes Inmuebles	0	0	0	0	0	0
e9) Activos Intangibles	0	0	0	0	0	0
F. Inversión Pública (F=f1+f2+f3)	0	0	0	0	0	0
f1) Obra Pública en Bienes de Dominio Público	0	0	0	0	0	0
f2) Obra Pública en Bienes Propios	0	0	0	0	0	0
f3) Proyectos Productivos y Acciones de Fomento	0	0	0	0	0	0
G. Inversiones Financieras y Otras Provisiones (G=g1+g2+g3+g4+g5+g6+g7)	0	0	0	0	0	0
g1) Inversiones Para el Fomento de Actividades Productivas	0	0	0	0	0	0
g2) Acciones y Participaciones de Capital	0	0	0	0	0	0
g3) Compra de Títulos y Valores	0	0	0	0	0	0
g4) Concesión de Préstamos	0	0	0	0	0	0
g5) Inversiones en Fideicomisos, Mandatos y Otros Análogos	0	0	0	0	0	0
Fideicomiso de Desastres Naturales (Informativo)	0	0	0	0	0	0
g6) Otras Inversiones Financieras	0	0	0	0	0	0
g7) Provisiones para Contingencias y Otras Erogaciones Especiales	0	0	0	0	0	0
H. Participaciones y Aportaciones (H=h1+h2+h3)	0	0	0	0	0	0
h1) Participaciones	0	0	0	0	0	0
h2) Aportaciones	0	0	0	0	0	0
h3) Convenios	0	0	0	0	0	0
I. Deuda Pública (I=i1+i2+i3+i4+i5+i6+i7)	0	0	0	0	0	0
i1) Amortización de la Deuda Pública	0	0	0	0	0	0
i2) Intereses de la Deuda Pública	0	0	0	0	0	0
i3) Comisiones de la Deuda Pública	0	0	0	0	0	0
i4) Gastos de la Deuda Pública	0	0	0	0	0	0
i5) Costo por Coberturas	0	0	0	0	0	0
i6) Apoyos Financieros	0	0	0	0	0	0
i7) Adeudos de Ejercicios Fiscales Anteriores (ADEFAS)	0	0	0	0	0	0

Concepto	Egresos					Subejercicio
	Aprobado	Ampliaciones/ (Reducciones)	Modificado	Devengado	Pagado	
<b>II. Gasto Etiquetado (II=A+B+C+D+E+F+G+H+I)</b>	-	-	-	-	-	-
<b>A. Servicios Personales (A=a1+a2+a3+a4+a5+a6+a7)</b>	-	-	-	-	-	-
a1) Remuneraciones al Personal de Carácter Permanente	0	0	0	0	0	0
a2) Remuneraciones al Personal de Carácter Transitorio	0	0	0	0	0	0
a3) Remuneraciones Adicionales y Especiales	0	0	0	0	0	0
a4) Seguridad Social	0	0	0	0	0	0
a5) Otras Prestaciones Sociales y Económicas	0	0	0	0	0	0
a6) Previsiones	0	0	0	0	0	0
a7) Pago de Estímulos a Servidores Públicos	0	0	0	0	0	0
<b>B. Materiales y Suministros (B=b1+b2+b3+b4+b5+b6+b7+b8+b9)</b>	-	-	-	-	-	-
b1) Materiales de Administración, Emisión de Documentos y Artículos Oficiales	0	0	0	0	0	0
b2) Alimentos y Utensilios	0	0	0	0	0	0
b3) Materias Primas y Materiales de Producción y Comercialización	0	0	0	0	0	0
b4) Materiales y Artículos de Construcción y de Reparación	0	0	0	0	0	0
b5) Productos Químicos, Farmacéuticos y de Laboratorio	0	0	0	0	0	0
b6) Combustibles, Lubricantes y Aditivos	0	0	0	0	0	0
b7) Vestuario, Blancos, Prendas de Protección y Artículos Deportivos	0	0	0	0	0	0
b8) Materiales y Suministros Para Seguridad	0	0	0	0	0	0
b9) Herramientas, Refacciones y Accesorios Menores	0	0	0	0	0	0
<b>C. Servicios Generales (C=c1+c2+c3+c4+c5+c6+c7+c8+c9)</b>	-	-	-	-	-	-
c1) Servicios Básicos	0	0	0	0	0	0
c2) Servicios de Arrendamiento	0	0	0	0	0	0
c3) Servicios Profesionales, Científicos, Técnicos y Otros Servicios	0	0	0	0	0	0
c4) Servicios Financieros, Bancarios y Comerciales	0	0	0	0	0	0
c5) Servicios de Instalación, Reparación, Mantenimiento y Conservación	0	0	0	0	0	0
c6) Servicios de Comunicación Social y Publicidad	0	0	0	0	0	0
c7) Servicios de Traslado y Viáticos	0	0	0	0	0	0
c8) Servicios Oficiales	0	0	0	0	0	0
c9) Otros Servicios Generales	0	0	0	0	0	0
<b>D. Transferencias, Asignaciones, Subsidios y Otras Ayudas (D=d1+d2+d3+d4+d5+d6+d7+d8+d9)</b>	-	-	-	-	-	-
d1) Transferencias Internas y Asignaciones al Sector Público	0	0	0	0	0	0
d2) Transferencias al Resto del Sector Público	0	0	0	0	0	0
d3) Subsidios y Subvenciones	0	0	0	0	0	0
d4) Ayudas Sociales	0	0	0	0	0	0
d5) Pensiones y Jubilaciones	0	0	0	0	0	0
d6) Transferencias a Fideicomisos, Mandatos y Otros Análogos	0	0	0	0	0	0
d7) Transferencias a la Seguridad Social	0	0	0	0	0	0
d8) Donativos	0	0	0	0	0	0
d9) Transferencias al Exterior	0	0	0	0	0	0
<b>E. Bienes Muebles, Inmuebles e Intangibles (E=e1+e2+e3+e4+e5+e6+e7+e8+e9)</b>	-	-	-	-	-	-
e1) Mobiliario y Equipo de Administración	0	0	0	0	0	0
e2) Mobiliario y Equipo Educativo y Recreativo	0	0	0	0	0	0
e3) Equipo e Instrumental Médico y de Laboratorio	0	0	0	0	0	0
e4) Vehículos y Equipo de Transporte	0	0	0	0	0	0
e5) Equipo de Defensa y Seguridad	0	0	0	0	0	0
e6) Maquinaria, Otros Equipos y Herramientas	0	0	0	0	0	0
e7) Activos Biológicos	0	0	0	0	0	0
e8) Bienes Inmuebles	0	0	0	0	0	0
e9) Activos Intangibles	0	0	0	0	0	0
<b>F. Inversión Pública (F=f1+f2+f3)</b>	-	-	-	-	-	-
f1) Obra Pública en Bienes de Dominio Público	0	0	0	0	0	0
f2) Obra Pública en Bienes Propios	0	0	0	0	0	0
f3) Proyectos Productivos y Acciones de Fomento	0	0	0	0	0	0
<b>G. Inversiones Financieras y Otras Provisiones (G=g1+g2+g3+g4+g5+g6+g7)</b>	-	-	-	-	-	-
g1) Inversiones Para el Fomento de Actividades Productivas	0	0	0	0	0	0
g2) Acciones y Participaciones de Capital	0	0	0	0	0	0
g3) Compra de Títulos y Valores	0	0	0	0	0	0
g4) Concesión de Préstamos	0	0	0	0	0	0
g5) Inversiones en Fideicomisos, Mandatos y Otros Análogos	0	0	0	0	0	0
Fideicomiso de Desastres Naturales (Informativo)	0	0	0	0	0	0
g6) Otras Inversiones Financieras	0	0	0	0	0	0
g7) Provisiones para Contingencias y Otras Erogaciones Especiales	0	0	0	0	0	0
<b>H. Participaciones y Aportaciones (H=h1+h2+h3)</b>	-	-	-	-	-	-
h1) Participaciones	0	0	0	0	0	0
h2) Aportaciones	0	0	0	0	0	0
h3) Convenios	0	0	0	0	0	0
<b>I. Deuda Pública (I=i1+i2+i3+i4+i5+i6+i7)</b>	-	-	-	-	-	-
i1) Amortización de la Deuda Pública	0	0	0	0	0	0
i2) Intereses de la Deuda Pública	0	0	0	0	0	0
i3) Comisiones de la Deuda Pública	0	0	0	0	0	0
i4) Gastos de la Deuda Pública	0	0	0	0	0	0
i5) Costo por Coberturas	0	0	0	0	0	0
i6) Apoyos Financieros	0	0	0	0	0	0
i7) Adeudos de Ejercicios Fiscales Anteriores (ADEFAS)	0	0	0	0	0	0
<b>III. Total de Egresos (III = I + II)</b>	<b>20,060,337</b>	<b>5,131,387</b>	<b>25,191,724</b>	<b>25,190,118</b>	<b>24,588,778</b>	<b>1,605</b>

NOVAUNIVERSITAS						
Estado Analítico del Ejercicio del Presupuesto de Egresos Detallado - LDF						
Clasificación Administrativa						
Del 1 de enero al 31 de diciembre de 2018						
(PESOS)						
Concepto	Egresos					Subejercicio
	Aprobado	Ampliaciones/ (Reducciones)	Modificado	Devengado	Pagado	
I. Gasto No Etiquetado (I=A+B+C+D+E+F+G+H) UR.538 NOVAUNIVERSITAS	20,060,337 20,060,337	5,131,387 5,131,387	25,191,724 25,191,724	25,190,118 25,190,118	24,588,778 24,588,778	1,605 1,605
II. Gasto Etiquetado (II=A+B+C+D+E+F+G+H)	0	0	0	0	0	0
III. Total de Egresos (III = I + II)	20,060,337	5,131,387	25,191,724	25,190,118	24,588,778	1,605

NOVAUNIVERSITAS						
Estado Analítico del Ejercicio del Presupuesto de Egresos Detallado - LDF						
Clasificación Funcional (Finalidad y Función)						
Del 1 de enero al 31 de diciembre de 2018						
(PESOS)						
Concepto	Egresos					Subejercicio
	Aprobado	Ampliaciones/ (Reducciones)	Modificado	Devengado	Pagado	
<b>I. Gasto No Etiquetado (I=A+B+C+D)</b>	<b>20,060,337</b>	<b>5,131,387</b>	<b>25,191,724</b>	<b>25,190,118</b>	<b>24,588,778</b>	<b>1,605</b>
<b>A. Gobierno (A=a1+a2+a3+a4+a5+a6+a7+a8)</b>	0	0	0	0	0	0
a1) Legislación	0	0	0	0	0	0
a2) Justicia	0	0	0	0	0	0
a3) Coordinación de la Política de Gobierno	0	0	0	0	0	0
a4) Relaciones Exteriores	0	0	0	0	0	0
a5) Asuntos Financieros y Hacendarios	0	0	0	0	0	0
a6) Seguridad Nacional	0	0	0	0	0	0
a7) Asuntos de Orden Público y de Seguridad Interior	0	0	0	0	0	0
a8) Otros Servicios Generales	0	0	0	0	0	0
<b>B. Desarrollo Social (B=b1+b2+b3+b4+b5+b6+b7)</b>	<b>20,060,337</b>	<b>5,131,387</b>	<b>25,191,724</b>	<b>25,190,118</b>	<b>24,588,778</b>	<b>1,605</b>
b1) Protección Ambiental	0	0	0	0	0	0
b2) Vivienda y Servicios a la Comunidad	0	0	0	0	0	0
b3) Salud	0	0	0	0	0	0
b4) Recreación, Cultura y Otras Manifestaciones Sociales	0	0	0	0	0	0
b5) Educación	20,060,337	5,131,387	25,191,724	25,190,118	24,588,778	1,605
b6) Protección Social	0	0	0	0	0	0
b7) Otros Asuntos Sociales	0	0	0	0	0	0
<b>C. Desarrollo Económico (C=c1+c2+c3+c4+c5+c6+c7+c8+c9)</b>	0	0	0	0	0	0
c1) Asuntos Económicos, Comerciales y Laborales en General	0	0	0	0	0	0
c2) Agropecuaria, Silvicultura, Pesca y Caza	0	0	0	0	0	0
c3) Combustibles y Energía	0	0	0	0	0	0
c4) Minería, Manufacturas y Construcción	0	0	0	0	0	0
c5) Transporte	0	0	0	0	0	0
c6) Comunicaciones	0	0	0	0	0	0
c7) Turismo	0	0	0	0	0	0
c8) Ciencia, Tecnología e Innovación	0	0	0	0	0	0
c9) Otras Industrias y Otros Asuntos Económicos	0	0	0	0	0	0
<b>D. Otras No Clasificadas en Funciones Anteriores (D=d1+d2+d3+d4)</b>	0	0	0	0	0	0
d1) Transacciones de la Deuda Pública / Costo Financiero de la Deuda	0	0	0	0	0	0
d2) Transferencias, Participaciones y Aportaciones Entre Diferentes Niveles y Órdenes de Gobierno	0	0	0	0	0	0
d3) Saneamiento del Sistema Financiero	0	0	0	0	0	0
d4) Adeudos de Ejercicios Fiscales Anteriores	0	0	0	0	0	0
<b>II: Gasto Etiquetado (II=A+B+C+D)</b>	0	0	0	0	0	0
<b>A. Gobierno (A=a1+a2+a3+a4+a5+a6+a7+a8)</b>	0	0	0	0	0	0
a1) Legislación	0	0	0	0	0	0
a2) Justicia	0	0	0	0	0	0
a3) Coordinación de la Política de Gobierno	0	0	0	0	0	0
a4) Relaciones Exteriores	0	0	0	0	0	0
a5) Asuntos Financieros y Hacendarios	0	0	0	0	0	0
a6) Seguridad Nacional	0	0	0	0	0	0
a7) Asuntos de Orden Público y de Seguridad Interior	0	0	0	0	0	0
a8) Otros Servicios Generales	0	0	0	0	0	0
<b>B. Desarrollo Social (B=b1+b2+b3+b4+b5+b6+b7)</b>	0	0	0	0	0	0
b1) Protección Ambiental	0	0	0	0	0	0
b2) Vivienda y Servicios a la Comunidad	0	0	0	0	0	0
b3) Salud	0	0	0	0	0	0
b4) Recreación, Cultura y Otras Manifestaciones Sociales	0	0	0	0	0	0
b5) Educación	0	0	0	0	0	0
b6) Protección Social	0	0	0	0	0	0
b7) Otros Asuntos Sociales	0	0	0	0	0	0
<b>C. Desarrollo Económico (C=c1+c2+c3+c4+c5+c6+c7+c8+c9)</b>	0	0	0	0	0	0
c1) Asuntos Económicos, Comerciales y Laborales en General	0	0	0	0	0	0
c2) Agropecuaria, Silvicultura, Pesca y Caza	0	0	0	0	0	0
c3) Combustibles y Energía	0	0	0	0	0	0
c4) Minería, Manufacturas y Construcción	0	0	0	0	0	0
c5) Transporte	0	0	0	0	0	0
c6) Comunicaciones	0	0	0	0	0	0
c7) Turismo	0	0	0	0	0	0
c8) Ciencia, Tecnología e Innovación	0	0	0	0	0	0
c9) Otras Industrias y Otros Asuntos Económicos	0	0	0	0	0	0
<b>D. Otras No Clasificadas en Funciones Anteriores (D=d1+d2+d3+d4)</b>	0	0	0	0	0	0
d1) Transacciones de la Deuda Pública / Costo Financiero de la Deuda	0	0	0	0	0	0
d2) Transferencias, Participaciones y Aportaciones Entre Diferentes Niveles y Órdenes de Gobierno	0	0	0	0	0	0
d3) Saneamiento del Sistema Financiero	0	0	0	0	0	0
d4) Adeudos de Ejercicios Fiscales Anteriores	0	0	0	0	0	0
<b>III. Total de Egresos (III = I + II)</b>	<b>20,060,337</b>	<b>5,131,387</b>	<b>25,191,724</b>	<b>25,190,118</b>	<b>24,588,778</b>	<b>1,605</b>

NOVAUNIVERSITAS						
Estado Analítico del Ejercicio del Presupuesto de Egresos Detallado - LDF						
Clasificación de Servicios Personales por Categoría						
Del 1 de enero al 31 de diciembre de 2018						
(PESOS)						
Concepto	Egresos					
	Aprobado	Ampliaciones/ (Reducciones)	Modificado	Devengado	Pagado	Subejercicio
<b>I. Gasto No Etiquetado (I=A+B+C+D+E+F)</b>						
A. Personal Administrativo	17,429,977	2,368,135	19,798,112	19,796,506	19,196,949	599,557
B. Magisterio	0	0	0	0	0	0
C. Servicios de Salud (C=c1+c2)	17,429,977	2,368,135	19,798,112	19,796,506	19,196,949	599,557
c1) Personal Administrativo	0	0	0	0	0	0
c2) Personal Médico, paramédico y afín	0	0	0	0	0	0
D. Seguridad Pública	0	0	0	0	0	0
E. Gastos asociados a la implementación de nuevas leyes federales o reformas a las mismas (E=e1+e2)	0	0	0	0	0	0
e1) Nombre del Programa o Ley 1	0	0	0	0	0	0
e2) Nombre del Programa o Ley 2	0	0	0	0	0	0
F. Sentencias laborales definitivas	0	0	0	0	0	0
<b>II. Gasto Etiquetado (I=A+B+C+D+E+F)</b>						
A. Personal Administrativo	0	0	0	0	0	0
B. Magisterio	0	0	0	0	0	0
C. Servicios de Salud (C=c1+c2)	0	0	0	0	0	0
c1) Personal Administrativo	0	0	0	0	0	0
c2) Personal Médico, paramédico y afín	0	0	0	0	0	0
D. Seguridad Pública	0	0	0	0	0	0
E. Gastos asociados a la implementación de nuevas leyes federales o reformas a las mismas (E=e1+e2)	0	0	0	0	0	0
e1) Nombre del Programa o Ley 1	0	0	0	0	0	0
e2) Nombre del Programa o Ley 2	0	0	0	0	0	0
F. Sentencias laborales definitivas	0	0	0	0	0	0
<b>III. Total de Gasto en Servicios Personales (III = I + II)</b>	<b>17,429,977</b>	<b>2,368,135</b>	<b>19,798,112</b>	<b>19,796,506</b>	<b>19,196,949</b>	<b>599,557</b>



NOVAUNIVERSITAS					
Informe sobre Estudios Actuariales - LDF					
Del 1 de enero al 31 de diciembre de 2018					
	Pensiones y jubilaciones	Salud	Riesgos de trabajo	Invalidez y vida	Otras prestaciones sociales
<b>Tipo de Sistema</b> Prestación laboral o Fondo general para trabajadores del estado o municipio Beneficio definido, Contribución definida o Mixto					
<b>Población afiliada</b> Activos Edad máxima Edad mínima Edad promedio Pensionados y Jubilados Edad máxima Edad mínima Edad promedio Beneficiarios Promedio de años de servicio (trabajadores activos) Aportación individual al plan de pensión como % del salario Aportación del ente público al plan de pensión como % del salario Crecimiento esperado de los pensionados y jubilados (como %) Crecimiento esperado de los activos (como %) Edad de Jubilación o Pensión Esperanza de vida					
<b>Ingresos del Fondo</b> Ingresos Anuales al Fondo de Pensiones					
<b>Nómina anual</b> Activos Pensionados y Jubilados Beneficiarios de Pensionados y Jubilados					
<b>Monto mensual por pensión</b> Máximo Mínimo Promedio					
<b>Monto de la reserva</b>					
<b>Valor presente de las obligaciones</b> Pensiones y Jubilaciones en curso de pago Generación actual Generaciones futuras					
<b>Valor presente de las contribuciones asociadas a los fondos futuros de cotización X%</b> Generación actual Generaciones futuras					
<b>Valor presente de aportaciones</b> Generación actual Generaciones futuras Otros Ingresos					
<b>Déficit/superávit actuarial</b> Generación actual Generaciones futuras					
<b>Periodo de suficiencia</b> Año de descapitalización Tasa de rendimiento					
<b>Estudio actuarial</b> Año de elaboración del estudio actuarial Empresa que elaboró el estudio actuarial					