



NovaUniversitas

Aude Sapere

SECRETARÍA DE FINANZAS DEL PODER EJECUTIVO DEL ESTADO
VICE-RECTORÍA DE ADMINISTRACIÓN

14 OCT 2019
23358
NORA: 11-06
Sr

"2019, AÑO POR LA ERRADICACIÓN DE LA VIOLENCIA CONTRA LA MUJER"

Ocotlán de Morelos, Oaxaca, a 11 de octubre del 2019

Oficio: 191/NU/VA-E/2019

**LIC. JORGE ANTONIO HIDALGO TIRADO
SUBSECRETARIO DE EGRESOS CONTABILIDAD Y TESORERÍA
DEL GOBIERNO DEL ESTADO DE OAXACA
P R E S E N T E.**

**AT'N: L.C.P. EVANGELINA ALCAZAR HERNÁNDEZ
DIRECTORA DE CONTABILIDAD GUBERNAMENTAL**

En atención a la circular número: SF/SECyT/015/2019 de fecha 30 de septiembre del presente año y con la finalidad de integrar la Información de Resultados Generales, Contable, Presupuestaria, Programática, Adicional y de Disciplina Financiera correspondiente al Tercer Informe Trimestral Enero-Septiembre del ejercicio 2019 de NovaUniversitas Organismo Público Estatal, sita en carretera Oaxaca-Puerto Ángel S/N Km. 34.5 San Jacinto, Ocotlán de Morelos, Oaxaca, hago llegar de forma impresa la siguiente información:

- Resultados Generales
- Información Contable
- Información Presupuestaria
- Información Programática
- Información Adicional
- Disciplina Financiera

Recabi
Javier Zapate
14/10/19

Sin otro particular, le envío un cordial saludo y quedo de usted para cualquier duda o aclaración al respecto.

Atentamente:
"Aude Sapere"

**L.C.E. ADAELVI MOYA SOLANO
VICE-RECTORA DE ADMINISTRACIÓN
DE NOVAUNIVERSITAS**



**VICE RECTORÍA
DE ADMINISTRACIÓN**

C.c.p. Dr. Modesto Seara Vázquez.-Rector de NovaUniversitas.-Para su conocimiento.
C.c.p. Expediente/Minutario.

CARRETERA OAXACA PUERTO ÁNGEL S/N, KM. 34.5 SAN JACINTO OCOTLÁN. OCOTLÁN DE MORELOS, OAXACA, MÉXICO. C.P. 71513

TELÉFONO: (951) 5017200 EXT. 1019

CORREO ELECTRÓNICO: viceadmin@novauniversitas.edu.mx

www.novauniversitas.edu.mx



GOBIERNO DEL ESTADO
DE OAXACA

I. Resultados del tercer trimestre comprendido del 01 de enero al 30 de septiembre de 2019.

Se efectúa el presente informe para el tercer periodo trimestral comprendido de Enero a Septiembre de 2019. Primeramente, referente al seguimiento de actividades orientadas a dar cumplimiento conforme a los indicadores de nuestro programa 139 de Formación Profesional y Posgrado, congruente con el modelo educativo y objetivos con los que fue creada NovaUniversitas y bajo los cuales se ha estado trabajando, se presenta la información siguiente, fueron programadas para la impartición de cursos 1274 Horas-Clase en el campus San Jacinto y 630 Horas-Clase para el campus periférico Juxtlahuaca las cuales fueron cumplidas en totalidad en ambos campus. Para fortalecer la formación educativa de nuestro alumnado se programaron y realizaron dos viajes de prácticas a instituciones educativas donde los alumnos pudieron hacer uso de las instalaciones tales como laboratorios especializados, y de los cuales hoy carece nuestra institución, con los cuales pudieron reforzar conocimientos vistos en clase.

Con el objetivo de integrar a los estudiantes de nuevo ingreso a la dinámica social de nuestra universidad se programaron y realizaron dos actividades deportivas en el trimestre, esto también promueve la visión de la NovaUniversitas al reconocer la vital importancia del deporte dentro de una vida estudiantil sana.

Atendiendo las necesidades económicas de nuestro alumnado, la universidad oferta en cada campus, un total de 10 becas alimentarias a los alumnos de más bajo recurso. Dichas becas consisten en el subsidio total del desayuno y comida, en las instalaciones de la cafetería universitaria y por cada día hábil del ciclo escolar vigente, en total fueron otorgados 1560 servicios en este trimestre.

En el tema de servicios educativos complementarios y conforme a nuestro modelo educativo, dentro de las actividades concebidas para fortalecer el desarrollo académico de nuestros estudiantes se han programado dentro de los horarios académicos de los alumnos, asistencia a biblioteca y laboratorios. Con ello se pretende incentivar la lectura, realización de tareas, trabajos de investigación y prácticas de clase. En total en ambos campus se realizaron 6940 horas de asistencia a laboratorio o biblioteca.



GOBIERNO DEL ESTADO
DE OAXACA



Referente al programa 104 correspondiente a la Investigación Científica y Tecnológica, se realizó el registro de dos nuevos proyectos de investigación cuyas líneas de investigación son congruentes con la oferta académica de la universidad, esto permitirá entre otros productos, la generación de ofertas para servicio social o proyectos de tesis para titulación para nuestro mismo alumnado, lo que puede motivar a la realización de estudios de posgrado. Además se ha dado seguimiento a los proyectos de investigación registrados por profesores-investigadores de la institución conforme a los cronogramas establecidos en cada uno de ellos. Contamos con dos profesores investigadores con reconocimiento SNI, en calidad de candidatos, en lo futuro esperamos generar condiciones para favorecer condiciones laborales, de infraestructura y académicas bajo las cuales puedan escalar de nivel los que cuentan con dicho reconocimiento, y los que no, puedan aspirar a tenerlo. Para generar vínculo con otras instituciones de educación superior y realizar trabajos de investigación en colaboración, se han atendido solicitudes hechas para la revisión de protocolos y trabajos de tesis de posgrado, esto muestra el nivel de especialización de algunos integrantes de nuestra planta docente.

Dentro del programa 156 que corresponde a la Vinculación de las Instituciones de Educación Superior con el Sector Productivo y Social, durante el trimestre se desarrollaron siete actividades de vinculación con las comunidades circundantes, a las cuales se les ha asesorado en la elaboración del plan estratégico municipal y asesorías en el área de agronomía. Actualmente, cinco alumnos se encuentran realizando su servicio social en diferentes instancias de gobierno local o estatal y el sector educativo. Consientes de la importancia de vinculación con instituciones educativas de educación media superior se ofertaron e impartieron cinco cursos de profesionalización y actualización dirigidos a profesores de este nivel, completando un total de 400 Horas-Clase impartidas por el cuerpo académico de la universidad. Asimismo la universidad opera como sede regional de la Olimpiada Mexicana de Matemáticas Oaxaca, OMMO, con lo cual contribuye al fomento y difusión científica en el estado.



GOBIERNO DEL ESTADO
DE OAXACA

Por último en el programa 147 de Promoción, Fomento y Difusión de las Diversidades Culturales y Bioculturales, corresponden a las actividades que complementan la educación profesional de los alumnos, la universidad cuenta con un programa de proyección de películas que se realiza dentro de las instalaciones de la universidad, el ciclo de cine estudiantil esta enfocando a difundir y fomentar la cultura de todo el mundo, y permite que los asistentes aprecien las diferentes formas de arte. Este ciclo permanece abierto al público en general con invitación especial a las instituciones educativas cercanas, en este periodo en el campus de San Jacinto se proyectaron cinco películas en los ciclos programados y en el campus Juxtlahuaca se proyectaron siete películas en los ciclos programados.

Reportamos también los avances del proyecto PíEE2018, se realizaron adecuaciones en las instalaciones eléctricas y de red para los espacios destinados para la habilitación del laboratorio y la sala de transmisión proyectados, el equipo adquirido fue instalado y sujeto a pruebas de funcionalidad. Se ha ejercido el total del recurso aprobado y actualmente estamos en la fase final del proyecto.

Finalmente hacemos la observación que este trimestre comprende un receso académico y en su mayoría el periodo está destinado a atender un curso propedéutico para los aspirantes a la universidad, por lo cual los indicadores son menores que en otros trimestres, sin embargo las metas programadas fueron alcanzadas y cumplidas satisfactoriamente. Estamos ciertos en que son necesarias muchas más actividades académicas, culturales, deportivas, de vinculación, promoción al desarrollo y de investigación, sin embargo las mismas requieren de un mayor apoyo económico y por el momento esto representa una limitante que restringe nuestras metas.

Gobierno del Estado de Oaxaca
 UR: 538 - NOVAUNIVERSITAS
 UE: 001 - NOVAUNIVERSITAS
 Estado de Situación Financiera
 Del 1° de enero al 30 de septiembre de 2019 y 2018
 (Pesos)

Oaxaca



CONCEPTO	EJERCICIO FISCAL 2019	EJERCICIO FISCAL 2018	CONCEPTO	EJERCICIO FISCAL 2019	EJERCICIO FISCAL 2018
ACTIVO			PASIVO		
ACTIVO CIRCULANTE			PASIVO CIRCULANTE		
EFFECTIVO Y EQUIVALENTES	936,540	493,169	CUENTAS POR PAGAR A CORTO PLAZO	8,455,091	5,927,216
DERECHOS A RECIBIR EFECTIVO O EQUIVALENTES	4,707,807	4,667,469	Total de PASIVO CIRCULANTE	8,455,091	5,927,216
DERECHOS A RECIBIR BIENES O SERVICIOS	2,810,745	956,385	TOTAL PASIVO	8,455,091	5,927,216
Total de ACTIVO CIRCULANTE	8,455,091	6,117,022	HACIENDA PÚBLICA/PATRIMONIO		
ACTIVO NO CIRCULANTE			HACIENDA PÚBLICA/PATRIMONIO CONTRIBUIDO		
BIENES INMUEBLES; INFRAESTRUCTURA Y CONSTRUCCIONES EN PROCESO	86,100,121	82,884,136	ACTUALIZACIÓN DE LA HACIENDA PÚBLICA/ PATRIMONIO	97,725,532	88,278,888
BIENES MUEBLES	24,851,177	14,937,649	Total de HACIENDA PÚBLICA/PATRIMONIO CONTRIBUIDO	97,725,532	88,278,888
DEPRECIACIÓN, DETERIORO Y ARMORTIZACIÓN ACUMULADA DE BIENES E INTANGIBLES	-4,187,186	0	RESULTADOS DE EJERCICIO (AHORRO/ DESAHORRO)	0	0
Total de ACTIVO NO CIRCULANTE	106,764,112	97,821,785	RESULTADOS DE EJERCICIOS ANTERIORES	5,355,711	9,512,897
			Total de HACIENDA PÚBLICA/PATRIMONIO GENERADO	103,081,242	97,821,785
			TOTAL HACIENDA	3,662,869	189,806
			Resultados del Ejercicio (Ahorro/Desahorro)	115,219,203	103,938,808
			Total de Pasivo y Patrimonio/Hacienda Pública		
TOTAL DE ACTIVOS	115,219,203	103,938,808			



DEPARTAMENTO DE
 RECURSOS FINANCIEROS

JEFA DEL DEPARTAMENTO DE RECURSOS FINANCIEROS

DR. TRENTE MARQUEZ POBLANO



VICE RECTORÍA
 DE ADMINISTRACIÓN

Lugar y fecha de generación: Reyes Maniación, Oaxaca a 11 de OCTUBRE de 2019
 declaramos que los estados financieros y sus anexos son razonablemente correctos y responsables del emisor.

VICE-RECTOR DE ADMINISTRACIÓN

L.C.E. ADRIANA GONZALEZ



RECTORÍA

RECTOR

DR. MODESTO SEARA VAZQUEZ

Gobierno del Estado de Oaxaca
 UR: 538 - NOVAUNIVERSITAS
 UE: 001 - NOVAUNIVERSITAS
 Estado de Actividades

Del 1° de enero al 30 de septiembre de 2019 y 2018
 (Pesos)

Oaxaca



CONCEPTO	EJERCICIO FISCAL 2019	EJERCICIO FISCAL 2018	CONCEPTO	EJERCICIO FISCAL 2019	EJERCICIO FISCAL 2018
INGRESOS Y OTROS BENEFICIOS			GASTOS Y OTRAS PERDIDAS		
PARTICIPACIONES, APORTACIONES, CONVENIOS, INCENTIVOS DE BIENAJOS DE LA COLABORACION FISCAL, FONDOS DE TRANSFERENCIAS, ASIGNACIONES, SUBSIDIOS Y OTRAS AYUDAS	24,599,887	15,840,532	TRANSFERENCIAS, ASIGNACIONES, SUBSIDIOS Y OTRAS AYUDAS	20,917,018	15,650,726
TOTAL DE INGRESOS Y OTROS BENEFICIOS	24,599,887	15,840,532	TRANSFERENCIAS INTERNAS Y ASIGNACIONES AL SECTOR PUBLICO	20,840,863	15,607,306
			AYUDAS SOCIALES	76,155	43,420
			TOTAL DE GASTOS Y OTRAS PERDIDAS	20,917,018	15,650,726
			AHORRO NETO DEL EJERCICIO	3,682,869	189,806



DEPARTAMENTO DE
 RECURSOS FINANCIEROS

JEFA DEL DEPARTAMENTO DE RECURSOS FINANCIEROS

L.C.P. IRENE MARIJUPE LOBLANO



VICE RECTORIA
 DE ADMINISTRACION

Lugar y fecha de generación: Reyes Manantlán, Oaxaca, a 11 de OCTUBRE de 2019
 Declaramos que los estados financieros y sus anexos son razonablemente correctos y responsabilidad del emisor.

VICE-RECTORIA DE ADMINISTRACION

L.C.E. ADRIANA ESPINOZA



RECTORIA

RECTOR

DR. MODESTO SEARA VAZQUEZ

Concepto	Hacienda Pública / Patrimonio			Ajustes por Cambios de Valor	Total
	Contribuido	Ejerc. Ant.	Generado Del Ejercicio		
Patrimonio Neto Inicial Ajustado del Ejercicio	88,278,888	0	0	0	88,278,888
ACTUALIZACIONES DEL PATRIMONIO	88,278,888	0	0	0	88,278,888
Variaciones de la Hacienda Pública / Patrimonio Neto del Ejercicio	0	0	9,542,897	0	9,542,897
RESULTADOS DE EJERCICIOS ANTERIORES	0	0	9,542,897	0	9,542,897
RESULTADOS DEL EJERCICIO (AHORRO/ DESAHORRO)	0	0	0	0	0
Hacienda Pública / Patrimonio Neto Final del Ejercicio 2018	88,278,888	0	9,542,897	0	97,821,785
Cambios en la Hacienda Pública / Patrimonio Neto del Ejercicio 2019	97,725,532	0	0	0	97,725,532
ACTUALIZACIONES DEL PATRIMONIO	97,725,532	0	0	0	97,725,532
Variaciones de la Hacienda Pública / Patrimonio Neto del Ejercicio	0	0	5,355,711	0	5,355,711
RESULTADOS DE EJERCICIOS ANTERIORES	0	0	5,355,711	0	5,355,711
RESULTADOS DEL EJERCICIO (AHORRO/ DESAHORRO)	0	0	0	0	0
Saldo Neto en la Hacienda Pública / Patrimonio 2019	97,725,532	0	5,355,711	0	103,081,242



DEPARTAMENTO DE RECURSOS FINANCIEROS
 JEFA DEL DEPARTAMENTO DE RECURSOS FINANCIEROS
 LIC. SEARA VAZQUEZ POBLANO



VICE RECTORIA DE ADMINISTRACIÓN
 VICE-RECTORA DE ADMINISTRACIÓN
 LIC. ADRIANA MORALES



RECTORIA RECTOR
 DR. MODESTO SEARA VAZQUEZ

Cuenta de la Hacienda Pública Estatal 2019
 Gobierno del Estado de Oaxaca
 UR: 538 - NOVAUNIVERSITAS
 UE: 001 - NOVAUNIVERSITAS
 Estado de Cambios en la Situación Financiera
 Del 1° al 31 de enero de 2019 y 2018

Oaxaca

Gobierno del Estado

CONCEPTO	ORIGEN	APLICACIÓN	CONCEPTO	ORIGEN	APLICACIÓN
ACTIVO	4,187,186	10,521,907	PASIVO	914,777	0
ACTIVO CIRCULANTE	0	914,777	PASIVO CIRCULANTE	914,777	0
EFFECTIVO Y EQUIVALENTES	0	749,971	CUENTAS POR PAGAR A CORTO PLAZO	914,777	0
DERECHOS A RECIBIR EFECTIVO O EQUIVALENTES	0	164,806	HACIENDA PÚBLICA/PATRIMONIO	9,607,130	4,187,186
DERECHOS A RECIBIR BIENES O SERVICIOS	0	0	HACIENDA PÚBLICA/PATRIMONIO CONTRIBUIDO	9,607,130	0
ACTIVO NO CIRCULANTE	4,187,186	9,607,130	ACTUALIZACIÓN DE LA HACIENDA PÚBLICA/ PATRIMONIO	9,607,130	0
BIENES INMUEBLES, INFRAESTRUCTURA Y CONSTRUCCIONES EN PROCESO	0	0	HACIENDA PÚBLICA/PATRIMONIO GENERADO	0	4,187,186
BIENES MUEBLES	0	9,607,130	RESULTADOS DE EJERCICIO (AHORRO/ DESA-HORRO)	0	0
DEPRECIACIÓN, DETERIORO Y ARMORTIZACIÓN ACUMULADA DE BIENES E INTANGIBLES	4,187,186	0	RESULTADOS DE EJERCICIOS ANTERIORES	0	4,187,186
			RESULTADOS DEL EJERCICIO (AHORRO/ DESA-HORRO)	674,963	0
			TOTALES	11,196,869	4,187,186



DEPARTAMENTO DE RECURSOS FINANCIEROS

JEFA DEL DEPARTAMENTO DE RECURSOS FINANCIEROS
 L. P. IRENE MORALES POBLANO



VICE-RECTORIA DE ADMINISTRACIÓN

L. C. ADRIANA GONZALEZ
 Págs. 1/1



RECTORIA

DR. MODESTO SEARA VAZQUEZ

Lugar y fecha de generación: Buenavista, Oaxaca, el 1 de OCTUBRE de 2019
 Bajo protesta de decir verdad declaramos que los datos consignados en el presente documento son verídicos y responsables de su exactitud y responsabilidad del emisor.

VICE-RECTORIA DE ADMINISTRACIÓN

NOVAUNIVERSITAS
Estado de Flujo de Efectivo
Del 01 de Enero al 30 de Septiembre del 2019
(Pesos)

PART	CONCEPTOS	Tercer Trimestre 2019	Tercer Trimestre 2018
	FLUJOS DE EFECTIVO DE LAS ACTIVIDADES DE OPERACIÓN.		
	Transferencias, Asignaciones y Subsidios y Otras ayudas	33,054,979	21,767,748
42210	Transferencias Internas y Asignaciones al Sector Público	24,599,887	15,840,532
21121	Deudas por Adq. de Bienes y Contrat. de Serv. por Pagar a c.p.	-	-
21131	Contratistas por Obras en Bienes de Dominio Público por Pagar a c.p.	4,577,131	3,418,792
21151	Transferencias Internas y Asignaciones al Sector Público	189,979	561,761
21171	Retenciones de Impuestos por Pagar a c.p.	123,935	162,707
21172	Retenciones del Sistema de Seg. Social por Pagar a c.p.	28,014	36,340
21179	Otras Retenciones y Contribuciones por Paga a c.p.	812,779	534,021
21191	Fondo Rotatorio por Pagar a c.p.	50,000	50,000
21194	Cuentas por Pagar por Préstamos Otorgados	2,463,243	956,385
21199	Otras Cuentas por Pagar a c.p.	210,010	207,110
	Otros Ingresos		
	Aplicación	32,118,439	21,274,579
	Servicios Personales	-	-
	Materiales y Suministros	-	-
	Servicios Generales	-	-
11229	Otras Cuentas por Cobrar	-	-
11239	Otros Deudores Diversos por Cobrar a c.p.	4,707,807	4,667,468
11310	Anticipos a Proveedores	-	-
11342	Anticipo a Contratistas por Obra Pública en Bienes Propios	2,810,745	956,385
	Transferencias Asignaciones y Subsidios y Otras Ayudas		
52110	Transferencias Internas y Asignaciones al Sector Público	20,840,863	15,607,306

	Transferencias al resto del Sector Público	-	-
	Subsidios y Subvenciones	-	-
52420	Ayudas Sociales	76,155	43,420
	Pensiones y Jubilaciones	-	-
	Transferencias a Fideicomisos, Mandatos y Análogos	-	-
	Transferencias al Exterior	-	-
	Participaciones	-	-
	Aportaciones	-	-
	Convenios	-	-
	Flujos Netos de Efectivo por Actividades de Operación	-	-
	Flujos de Efectivo por Actividades de Inversión.	-	-
	Origen	-	-
	Contribuciones de Capital	-	-
	Venta de Activos Físicos	-	-
	Aplicación	-	-
12411	Muebles de Oficina y Estantería	-	-
12413	Equipo de Cómputo y Tecnologías de la Información	243,910	-
12421	Equipos y Aparatos Audiovisuales	154,107	-
12429	Otro Mobiliario y Equipo Educativo y Recreativo	53,267	-
12431	Equipo Médico y de Laboratorio	-	-
12441	Automóviles y Camiones	-	-
12465	Equipo de Comunicación y Telecomunicación.	-	-
12466	Equipos de Generación Eléctrica, Aparatos y Accesorios Electrónicos	-	-
12467	Herramientas y Máquinas Herramienta	15,600	-
	Flujos Netos de Efectivo por Actividades de Inversión		
12356	Otras Construcciones de Ingeniería Civil u Obra Pesada en Proceso	2,958,315	-
12362	Edificación no Habitacional en Proceso	257,670	-
	Flujos de Efectivo por Actividades de Financiamiento	-	-
	Origen		
	Endeudamiento Neto	-	-
	Interno	-	-
	Externo	-	-
	Otros Orígenes de Financiamiento	-	-
	Aplicación	-	-
	Servicios de la Deuda	-	-
	Interno	-	-
	Externo	-	-

	Otras Aplicaciones de Financiamiento	-	-
	Flujos Netos de Efectivo por Actividades de Financiamiento	-	-
	Incremento/Disminución Neta en el Efectivo y Equivalentes al Efectivo	287,822	369,339
11131	Efectivo y Equivalentes al Efectivo al Inicio del Ejercicio	648,717	123,830
11131	Efectivo y Equivalentes al Efectivo al Final del Ejercicio	436,540	493,169

VICE-RECTORA DE ADMINISTRACIÓN



VICE RECTORÍA DE ADMINISTRACIÓN

E.C.E. ADAELVI MOYA SOLANO

RECTOR



DR. MODESTO SEARA VÁZQUEZ

RECTORIA

Cuenta de la Hacienda Pública Estatal 2019
 Gobierno del Estado de Oaxaca
 UR: 538 - NOVAUNIVERSITAS
 UE: 001 - NOVAUNIVERSITAS
 Estado Analítico del Activo
 Del 1° de enero al 30 de septiembre de 2019

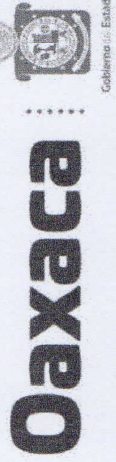

DESCRIPCION	PERIODO		FLUJO	
	SALDO INICIAL	CARGOS		ABONOS
ACTIVO				
ACTIVO CIRCULANTE	6,880,249	42,031,354	40,456,511	8,455,091
EFFECTIVO Y EQUIVALENTES	842,218	33,125,825	33,031,503	936,540
DERECHOS A RECIBIR EFECTIVO O EQUIVALENTES	5,081,646	6,511,176	6,885,015	4,707,807
DERECHOS A RECIBIR BIENES O SERVICIOS	956,385	2,394,353	539,993	2,810,745
ACTIVO NO CIRCULANTE	103,129,543	5,594,239	1,959,670	106,764,112
BIENES INMUEBLES, INFRAESTRUCTURA Y CONSTRUCCIONES EN PROCESO	82,884,136	5,064,506	1,848,520	86,100,121
BIENES MUEBLES	24,432,593	---	---	24,432,593
DEPRECIACION, DETERIORO Y ARMORTIZACION ACUMULADA DE BIENES E INTANGIBLES	-4,187,186	---	---	-4,187,186
TOTAL ACTIVO	110,009,792	47,625,592	42,416,181	115,219,203



DEPARTAMENTO DE RECURSOS FINANCIEROS

Jefa del Departamento de Recursos Financieros

L.C.P. IRENE MARTINEZ POZANO



VICE RECTORIA DE ADMINISTRACION

Lugar y fecha de generación: Reyes Manalapan, Oaxaca, a 10 de OCTUBRE de 2019

VICE-RECTOR DE ADMINISTRACION

L.E.E. ADRIANA VAZQUEZ

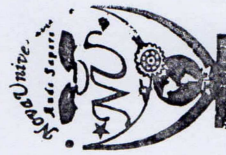

RECTORIA

RECTOR

DR. MODESTO SEARA VAZQUEZ

DENOMINACIÓN DE LAS DEUDAS	MONEDA DE CONTRATACIÓN	INSTITUCIÓN O PAÍS ACREEDOR	SALDO INICIAL DEL PERIODO	SALDO FINAL DEL PERIODO
DEUDA PÚBLICA				
Corto Plazo				
Deuda Interna	PESOS	MEXICO	0	0
Instituciones de Crédito			0	0
Títulos y Valores			0	0
Arrendamientos Financieros			0	0
Deuda Externa				
Organismos Financieros Internacionales			0	0
Deuda Bilateral			0	0
Títulos y Valores			0	0
Arrendamientos Financieros			0	0
Largo Plazo			0	0
Subtotal a Corto Plazo			0	0
Deuda Interna	PESOS	MEXICO	0	0
Instituciones de Crédito			0	0
Títulos y Valores			0	0
Arrendamientos Financieros			0	0
Deuda Externa				
Organismos Financieros Internacionales			0	0
Deuda Bilateral			0	0
Títulos y Valores			0	0
Arrendamientos Financieros			0	0
Subtotal a Largo Plazo			0	0
OTROS PASIVOS				
OTROS	PESOS	MEXICO	0	0
SUBTOTAL OTROS PASIVOS			0	0
TOTAL DEUDA Y OTROS PASIVOS			0	0



GOBIERNO DEL ESTADO
DE OAXACA



NOVA

NOVAUNIVERSITAS

Del 01 de Enero al 30 de Septiembre del 2019

INFORME SOBRE PASIVOS CONTINGENTES

“NO APLICA”



GOBIERNO DEL ESTADO
DE OAXACA

Oaxaca
JUNTOS CONSTRUIMOS EL CAMBIO



NOVA

NOVAUNIVERSITAS

NOTAS A LOS ESTADOS FINANCIEROS

Del 01 de Enero al 30 de Septiembre del 2019
(Pesos)

Remito tercer informe trimestral correspondiente al periodo del 01 de Enero al 30 de septiembre del ejercicio 2019, relacionado con la Información Financiera de la Universidad NovaUniversitas.

NOTAS DE DESGLOSE

I) NOTAS AL ESTADO DE SITUACIÓN FINANCIERA

El Estado de Situación Financiera tiene como propósito mostrar la información relativa a los recursos y obligaciones de la Entidad.

ACTIVO

CUENTAS	Tercer Trimestre 2019	Tercer Trimestre 2018
ACTIVO CIRCULANTE		
Efectivo y Equivalentes	936,540	493,169
Derechos a Recibir Efectivo o Equivalentes	4,707,807	4,667,469
Derecho a Recibir Bienes o Servicios	2,810,745	956,385
TOTAL ACTIVO CIRCULANTE	8,455,091	6,117,022
Bienes Inmuebles, Infraestructura y Construcciones en Proceso	86,100,121	82,4136
Bienes Muebles	24,851,177	14,937,649
Depreciación, Deterioro y Amortización Acumulada de Bienes e Intangibles	-4,187,186	0
TOTAL ACTIVO NO CIRCULANTE	106,764,112	97,821,785
TOTAL DE ACTIVOS	115,219,203	103,938,808



ACTIVO CIRCULANTE

Efectivo y Equivalentes

El rubro de efectivo y equivalentes del periodo del 01 de enero al 30 de septiembre del 2019, representa los recursos disponibles de la Entidad, saldo que se refleja en las siguientes cuentas bancarias: Banco HSBC; cta. 59773 de Servicios Personales; Banco Scotiabank cta. 10996 de Servicios Personales, cta. 10999 Gastos de Operación, cta. 10998 Fondo Rotatorio, cta. 576565 Ingresos Propios cta. 581224 del PIEE 2018 y cta. 77063 Aulas Nopala. Saldos disponibles para solventar pagos a proveedores, prestadores de servicios y recurso de deudas por convenios.

Derechos a recibir Efectivo o Equivalentes

En el rubro de Derechos a recibir Efectivo o Equivalentes (Otros deudores diversos por cobrar a C.P) el saldo que se expresa en el Estado de Situación Financiera del periodo del 01 de enero al 30 de septiembre del 2019, corresponde a las provisiones por retenciones de nómina del mes de septiembre del 2019, integrándose de la siguiente forma: Impuestos Sobre Sueldos y Salarios (ISSS), Subsidio al empleo, contribuciones: IMSS, IMSS Cesantía y Vejez, Crédito Infonavit. Cabe señalar que en este rubro se contempla el saldo por \$4,528,854.88 (Cuatro millones, quinientos veintiocho mil, ochocientos cincuenta y cuatro pesos 88/100 M.N.) con cargo a la Secretaria de Finanzas por concepto de CLC'S de gastos de operación y deuda directa del ejercicio 2016 que a la fecha no han sido ministrados por parte de la SEFIN, y provisiones de nómina por falta de cobertura presupuestal.

ACTIVO NO CIRCULANTE

Está constituido por el conjunto de valores y derechos de realización o disponibilidad con un periodo de tiempo superior a un año.

Bienes Inmuebles, Infraestructura y Construcciones en Proceso

El rubro de Bienes Inmuebles, correspondientes al periodo del 01 de Enero al 30 de Septiembre del 2019 está integrado de la siguiente forma:



CUENTAS	Tercer Trimestre 2019	Tercer Trimestre 2018
Bienes Inmuebles, Infraestructura y Construcciones en Proceso	86,100,121	82,884,136
TOTAL	86,100,121	82,884,136

Bienes muebles

El rubro de Bienes Muebles correspondientes al periodo del 01 de Enero al 30 de Septiembre del 2019, está integrado de la siguiente forma:

CUENTAS	Tercer Trimestre 2019	Tercer Trimestre 2018
Muebles de Oficina y Estantería	477,262	477,262
Equipo de Cómputo y Tecnologías de la Información	6,920,377	4,581,691
Otros Mobiliarios y Equipos de Administración	16,721	0
Equipos y Aparatos Audiovisuales	11,487,112	5,266,094
Cámaras Fotográficas y de Video	9,839	0
Equipo Médico y de Laboratorio	595,227	595,227
Instrumental Médico y de Laboratorio	958,641	0
Automóviles y Camiones	76,067	76,067
Equipo de Comunicación y de Telecomunicación	3,378,077	3,270,143
Equipos de Generación Eléctrica, Aparatos y Accesorios Eléctricos	231,648	7,199
Herramientas y Máquinas Herramienta	700,206	663,966
TOTAL	24,851,177	14,937,649

Al 31 de septiembre del Ejercicio 2019, el saldo en el rubro de Activo no Circulante es de \$106,764,112 (Ciento seis millones, setecientos sesenta y cuatro mil, ciento doce pesos 00/100M.N.) así mismo se han aplicado depreciaciones a los bienes muebles de la Universidad por un monto de \$-4,187,186 (Menos cuatro millones, ciento ochenta y siete mil, ciento ochenta y seis pesos 00/100 M.N.).



PASIVO

El saldo de este rubro al 30 de septiembre del Ejercicio 2019, asciende a la cantidad de \$8,455,091 (Ocho millones, cuatrocientos cincuenta y cinco mil, noventa y un pesos 00/100 M.N.) que corresponden a los compromisos de pago adquiridos al 30 de septiembre del ejercicio 2019, con proveedores, instituciones gubernamentales y prestadores de servicios, por la adquisición de materiales y suministros, pago de cuotas al IMSS e Impuestos Sobre Sueldos y Salarios por las provisiones de nóminas (retenciones a los trabajadores) correspondiente al mes de septiembre y 5to. bimestre del 2019, detallándose de la siguiente forma:

PASIVO CIRCULANTE

CUENTAS	Tercer Trimestre 2019	Tercer Trimestre 2018
CUENTAS POR PAGAR A CORTO PLAZO		
Deudas por Adquisición de Bienes y Contratación de Servicios por Pagar a c.p.	0	0
Contratistas por Obras en Bienes de Dominio Público por Pagar a c.p.	4,577,131	3,418,792
Transferencias Internas y Asignaciones al Sector Público	189,979	561,761
Retenciones de Impuestos por Pagar a c.p.	123,935	162,707
Retenciones del Sistema de seguridad social por Pagar a c.p.	28,014	36,340
Otras retenciones y Contribuciones por Pagar a c.p.	812,779	534,021
Fondos Rotatorios por Pagar a c.p.	50,000	50,000
Cuentas por Pagar por Préstamos Otorgados	2,463,243	956,485
Otras Cuentas por Pagar a c.p.	210,010	207,110
TOTAL	8,455,091	5,927,216



HACIENDA PÚBLICA/PATRIMONIO

CUENTAS	Tercer Trimestre 2019	Tercer Trimestre 2018
HACIENDA PÚBLICA/PATRIMONIO CONTRIBUIDO		
Actualizaciones de la Hacienda Pública/Patrimonio	97,725,532	88,278,888
HACIENDA PÚBLICA/PATRIMONIO GENERADO		
Resultado de Ejercicios Anteriores	5,355,711	9,542,897
TOTAL HACIENDA	103,081,242	97,821,785
Resultado del Ejercicio (Ahorro/Desarrollo)	3,682,869	189,806

La cuenta de Hacienda Pública/Patrimonio Contribuido, refleja un saldo al 30 de septiembre del Ejercicio 2019, por la cantidad de \$97,725,532 (Noventa y siete millones, setecientos veinticinco mil, quinientos treinta y dos pesos 00/100M.N.) que representa el patrimonio de la Universidad y un Resultado del ejercicio de \$3,682,869 (Tres millones, seiscientos ochenta y dos mil, ochocientos sesenta y nueve pesos 00/100 M.N.) que corresponde al recurso asignado a la universidad por los siguientes conceptos: \$451,284 (Cuatrocientos cincuenta y un mil, doscientos ochenta y cuatro pesos 00/100 M.N.) en el marco del Programa de Inclusión y la Equidad Educativa (PIEE2018) para el equipamiento de un aula, \$257,670.00 (Doscientos cincuenta y siete mil, seiscientos setenta pesos 00/100 M.N.) recurso asignado para elaborar los estudios previos a la construcción del campus periférico en Santos Reyes Nopala, \$15,600 (Quince mil, seiscientos pesos 00/100 M.N.) por la adquisición de herramientas menores para el campus Ocotlán y \$2,958,315 (Dos millones, novecientos cincuenta y ocho mil, trescientos quince pesos 00/100 M.N.) corresponde al recurso ejercido al 30 de septiembre del 2019 para la construcción de aulas en el campus periférico de Santos Reyes Nopala.



II) NOTAS AL ESTADO DE ACTIVIDADES

Muestra el resultado de las operaciones de la Universidad correspondiente al periodo del 01 de enero al 30 de septiembre del 2019 integrado de la siguiente forma:

CUENTAS	Tercer Trimestre 2019	Tercer Trimestre 2018
INGRESOS Y OTROS BENEFICIOS		
Participaciones, Aportaciones, Transferencias, Asignaciones, Subsidios y Otras Ayudas	24,599,887	15,840,532
TOTAL DE INGRESOS Y OTROS BENEFICIOS	24,599,887	115,840,532
GASTOS Y OTRAS PERDIDAS		
Transferencias Internas y Asignaciones al Sector Publico	20,840,863	15,607,306
Ayudas Sociales	76,155	43,420
TOTAL DE GASTOS Y OTRAS PERDIDAS	20,917,018	15,650,726
AHORRO NETO DEL EJERCICIO	3,682,869	189,806

Ingresos y Otros Beneficios

Los ingresos corresponden a los recursos recaudados por el periodo comprendido del 01 de enero al 30 de septiembre del 2019, el cual es por un importe de \$24,599,887 (Veinticuatro millones, quinientos noventa y nueve mil, ochocientos ochenta y siete pesos 00/100 M.N.) recursos por conceptos de Servicios Personales, Gastos de Operación e Inversión.



GOBIERNO DEL ESTADO
DE OAXACA

Oaxaca
JUNTOS CONSTRUIMOS EL CAMBIO



NOVA

Gastos y Otras Pérdidas

El rubro de Gastos y Otras Pérdidas, corresponden a lo devengado por la Universidad durante el periodo comprendido del 01 de enero al 30 de septiembre del 2019 por la cantidad de \$20,917,018 (Veinte millones, novecientos diecisiete mil, dieciocho pesos 00/100 M.N.) integrado de la siguiente manera:

Transferencias, Asignaciones, Subsidios y Otras Ayudas.

- a) Transferencias Internas y Asignaciones al Sector Público, refleja un saldo de \$20,840,863 (Veinte millones, ochocientos cuarenta mil, ochocientos sesenta y tres pesos 00/100 M.N.) corresponde a recursos que fueron comprometidos, devengados y ejercidos en los rubros de: Servicios personales, Materiales y Suministros y Servicios Generales durante el periodo: del 01 de enero al 30 de septiembre del 2019.
- b) Ayudas Sociales refleja un saldo por la cantidad de \$76,155 (Setenta y seis mil, ciento cincuenta y cinco pesos 00/100 M.N.) recursos que fueron comprometidos, devengados y ejercidos durante el periodo del 01 de enero al 30 de septiembre del 2019. En beneficio de los Alumnos de bajos recursos económicos, con la finalidad de promover el desarrollo de su educación al ser beneficiados con becas alimentarias en el campus periférico San Jacinto y campus periférico Santiago Juxtlahuca.

Horro Neto del ejercicio

Con un saldo al 30 de septiembre del 2019 de \$3,682,869 (Tres millones, seiscientos ochenta y dos mil, ochocientos sesenta y nueve pesos 00/100 M.N.) que corresponde al recurso asignado a la universidad por los siguientes conceptos: \$451,284 (Cuatrocientos cincuenta y un mil, doscientos ochenta y cuatro pesos 00/100 M.N.) en el marco del Programa de Inclusión y la Equidad Educativa (PIEE2018) para el equipamiento de un aula, \$257,670.00 (Doscientos cincuenta y siete mil, seiscientos setenta pesos 00/100 M.N.) recurso asignado para elaborar los estudios previos a la construcción del campus periférico en Santos Reyes Nopala, \$15,600 (Quince mil, seiscientos pesos 00/100 M.N.) por la adquisición de herramientas menores para el campus Ocotlán y \$2,958,315 (Dos millones, novecientos cincuenta y ocho mil, trescientos quince pesos 00/100 M.N.) corresponde al recurso ejercido al 30 de septiembre del 2019 para la construcción de aulas en el campus periférico de Santos Reyes Nopala.



NOTAS AL ESTADO DE VARIACION EN LA HACIENDA PÚBLICA

Variaciones de la Hacienda Pública/Patrimonio Neto del Ejercicio Hacienda Pública/ Patrimonio Contribuido y Generado Resultados de Ejercicios Anteriores

El apartado de Hacienda Pública/Patrimonio 2019, en el periodo del 01 de enero al 30 de septiembre del 2019, asciende a la cantidad de \$103,081,242 (Ciento tres millones, ochenta y un mil, doscientos cuarenta y dos pesos 00/100 M.N.) integrándose de la siguiente manera:

RUBRO	VARIACIONES
Cambios en la Hacienda Pública/Patrimonio Neto Final del Ejercicio 2019	97,725,532
Resultados de Ejercicios Anteriores	5,355,711
Saldo Neto en la Hacienda Pública/Patrimonio 2019	103,081,242



III) NOTAS AL ESTADO DE FLUJO DE EFECTIVO

Efectivo y equivalentes

Efectivo y Equivalentes al Efectivo al inicio del tercer trimestre del ejercicio 2019, por la cantidad de \$684,717 (Seiscientos ochenta y cuatro mil, setecientos diecisiete pesos 00/100 M.N.) al finalizar el tercer trimestre del ejercicio 2019 un saldo de \$936,540 (Novecientos treinta y seis mil, quinientos cuarenta pesos 00/100 M.N.) integrado por las cuentas bancarias de Ingresos Propios, Servicios Personales, Gastos de Operación, PEE 2018 y Aulas Nopala.

1. Análisis del saldo en la cuenta de Efectivo y Equivalentes:

CONCEPTO	Tercer Trimestre 2019	Tercer Trimestre 2018
Efectivos en Bancos – Tesorería	0	0
Efectivos en Bancos – Dependencias	936,540	493,169
Inversiones temporales (hasta 3 meses)	0	0
Fondos con afectación específica	0	0
Depósitos de fondos de terceros y otros	0	0
TOTAL DE EFECTIVOS Y EQUIVALENTES	936,540	493,169



GOBIERNO DEL ESTADO
DE OAXACA

Oaxaca
JUNTOS CONSTRUIMOS EL CAMBIO



NOVA
Núcleo de Operación y Valoración

NOVAUNIVERSITAS
Conciliación entre los Ingresos Presupuestarios y Contables
Correspondiente del 01 de Enero al 30 de Septiembre del 2019

(Pesos)

1. Total de Ingresos (presupuestarios)		24,599,887
2. Más Ingresos Contables no Presupuestarios		0
Incremento por Variación de Inventarios		
Disminución del Exceso de Estimaciones por Pérdida o Deterioro u Obsolescencia		
Disminución del Exceso de Provisiones		
Otros Ingresos y Beneficios Varios		
Otros Ingresos Contables no Presupuestarios		
3. Menos Ingresos Presupuestarios no Contables		3,682,869
Producto de Capital		
Aprovechamiento Capital		
Ingresos Derivados de Financiamientos		
Otros Ingresos Presupuestarios no Contables	3,682,869	
4. Ingresos Contables (4=1+2-3)		20,917,018



NOVAUNIVERSITAS
Conciliación entre los Egresos Presupuestarios y los Gastos Contables
Correspondiente del 01 de Enero al 30 de Septiembre del 2019
(Pesos)

1. Total de Egresos (presupuestarios)		20,917,018
2. Menos Egresos Presupuestarios Contables		0
Mobiliario y Equipo de Administración		
Mobiliario y Equipo Educacional y Recreativo		
Equipo e Instrumental Médico y de Laboratorio		
Vehículos y Equipos de Transporte		
Equipo de Defensa y Seguridad		
Maquinaria, Otros Equipos y Herramientas		
Activos Biológicos		
Bienes Inmuebles		
Activos Intangibles		
Obra Pública en Bienes Propios		
Acciones y Participaciones del Capital		
Compra de Títulos y Valores		
Inversiones en Fideicomisos, Mandatos y Otros Análogos		
Provisiones para Contingencias y otras Erogaciones Especiales		
Amortización de la Deuda Pública		
Adeudos de Ejercicios Fiscales Anteriores (ADEFAS)		
Otros Egresos Presupuestales no Contables		
3. Más Gastos Contables No Presupuestales		0
Estimaciones, Depreciación, Deterioros, Obsolescencia y Amortización		
Provisiones		
Disminución de Inventarios		
Aumento por Insuficiencia de Estimaciones por Pérdida o Deterioro y Obsolescencia		
Aumento por Insuficiencia de Provisiones		
Otros Gastos		
Otros Gastos Contables No Presupuestales		
4. Total Gastos Contables (4=1-2+3)		20,917,018



NOTAS DE MEMORIA (CUENTAS DE ORDEN)

Las cuentas de orden se utilizan para registrar movimientos de valores que no afecten o modifiquen el balance del ente contable, sin embargo, su incorporación en libros es necesaria con fines de recordatorio contable, de control y en general sobre los aspectos administrativos, o bien, para consignar sus derechos o responsabilidades contingentes que puedan, o no, presentarse en el futuro.

Análisis de las cuentas de orden del 01 de Enero al 30 de Septiembre del 2019.

CUENTA	NOMBRE	SALDO
82100	Presupuesto de Egresos Aprobado	29,336,393
82200	Presupuesto de Egresos por Ejercer	6,777,064
82300	Presupuesto Modificado	36,399,812
82400	Presupuesto de Egresos Comprometido	29,622,747
82500	Presupuesto de Egresos Devengado	24,599,887
82600	Presupuesto de Egresos Ejercido	24,599,887
82700	Presupuesto de Egresos Pagado	24,599,887



GOBIERNO DEL ESTADO
DE OAXACA

Oaxaca
JUNTOS CONSTRUIMOS EL CAMBIO



NOVA
Nuestro Valor Agregado

NOTAS DE GESTIÓN ADMINISTRATIVA

1. Introducción:

Los Estados Financieros de los entes públicos, proveen de información financiera a los principales usuarios de la misma, al Congreso y a los ciudadanos.

El objetivo del presente documento es la revelación del contexto y de los aspectos económicos-financieros más relevantes que influyeron en las decisiones de la Institución que comprende del período: del 01 de enero al 30 de septiembre del 2019 y deberán ser considerados en la elaboración de los Estados Financieros para la mayor comprensión de los mismos y sus particulares.

De esta manera, se informa y explica la respuesta del gobierno a las condiciones relacionadas con la información financiera de cada periodo de gestión: además, de exponer aquellas políticas que podrían afectar la toma de decisiones en períodos posteriores.

2. Panorama Económico y Financiero:

Se aprueba a la Universidad un total de presupuesto de egresos para el ejercicio fiscal 2019, de \$29,336,393 (Veintinueve millones, trescientos treinta y seis mil, trescientos noventa y tres pesos 00/100 M.N.) con fundamento en la Ley Orgánica del Poder Ejecutivo del Estado de Oaxaca y el Decreto del Presupuesto de Egresos del Estado de Oaxaca, mismo que se encuentra distribuido conforme a la estructura programática presentada en el Programa Operativo Anual (POA2019). Durante el 3er. trimestre del ejercicio fiscal 2019 se hicieron modificaciones al presupuesto por un importe de \$-1,951,309 (Menos Un millón, novecientos cincuenta y un mil, trescientos nueve pesos 00/100 M.N.).

Dando seguimiento, a lo anterior, durante el periodo comprendido del 01 de enero al 30 de septiembre del 2019, se ha devengado y ejercido un total de presupuesto de \$24,599,887 (Veinticuatro millones, quinientos noventa y nueve mil, ochocientos ochenta y siete pesos 00/100 M.N.) con lo cual se han logrado las metas programadas en el 3er. trimestre del ejercicio fiscal 2019. A pesar de la falta de créditos por parte de los proveedores, debido a los adeudos del ejercicio fiscal 2016, que ascienden a la cantidad de \$524,283 (Quinientos veinticuatro mil, doscientos ochenta y tres pesos



GOBIERNO DEL ESTADO
DE OAXACA

Oaxaca
JUNTOS CONSTRUIMOS EL CAMBIO



NOVA

00/100 M.N.) de gastos de operación y 2,447,670 (Dos millones, cuatrocientos cuarenta y siete mil, seiscientos setenta pesos 00/100 M.N.) de obra directa, mismos que a la fecha siguen pendientes de ministrarse por parte de la Secretaría de Finanzas, por lo cual se solicitó apoyo a la Tesorería de la Secretaría de Finanzas para dar solución a los pagos de proveedores sin embargo argumentan que la Secretaría no cuenta con la liquidez financiera. Sin embargo se sigue dando seguimiento.

La NovaUniversitas en los años 2014, 2015, 2016, 2017, 2018 y al 3er. trimestre del 2019 sigue trabajando con presupuesto estatal para gasto corriente, de igual manera seguimos realizando las gestiones para obtener recurso federal y de esta manera apoyar al Estado, obteniendo recursos para la operación de la Universidad, ya que al no obtener recurso federal afecta de manera considerable tanto a la universidad como al Estado, al verse limitada en la infraestructura (que mucha de esta se construye con recursos de programas federales), en la contratación de nuevos profesores – investigadores donde la plantilla actual es de 25 profesores que han cubierto tres carreras, así mismo recursos para las prácticas académicas de los alumnos, etc. En los años de 2012 hasta 2014 tuvimos un déficit presupuestal, y en 2015, 2016, 2017, 2018 y al 3er. trimestre del 2019 ya no se tuvo déficit, pero se limitó en el rubro de servicios personales, materiales y suministros y servicios generales al presupuesto autorizado por la Secretaría de Finanzas. Dado que esta Universidad está en un proceso de consolidación es muy difícil cubrir las necesidades que van surgiendo a medida del crecimiento natural y el avance de las generaciones de estudiantes. Actualmente la universidad ya cuenta con el Registro Nacional de Instituciones y Empresas Científicas y Tecnológicas (RENIECYT) ante el CONACYT, esto nos permitirá participar en las diferentes convocatorias que emita el CONACYT para financiar proyectos, participación de becas, ingresar al padrón de Sistema Nacional de Investigadores y llevar a cabo convenios de financiamiento con la industria y el gobierno, que a su vez al ser beneficiados por estos recursos aportaría mucho a la Institución y por ende al Estado, asimismo se seguirá la gestión para que esta universidad pueda allegarse de recursos federales y hacer menos pesada la carga al Estado.



GOBIERNO DEL ESTADO
DE OAXACA

Oaxaca
JUNTOS CONSTRUIMOS EL CAMBIO



NOVA

3. Autorización e Historia

NovaUniversitas Organismo Público Estatal, con personalidad jurídica y patrimonio propios, creada por el Gobierno del Estado de Oaxaca el 18 de abril de 2009.

Es una universidad que forma parte del Sistema de Universidades Estatales de Oaxaca (SUNEO) la cual fue creada no solo como un centro de educación superior sino como un instrumento de transformación social y cultural para el desarrollo de la Región de los Valles Centrales, así como, para las Regiones donde se encuentran los Campus Periféricos, entre ellos los ubicados en las localidades de: Santiago Juchtlahuca este ya se encuentra operando a partir del mes de junio e inició con el curso propedéutico en el mes de julio del 2018, Matías Romero, María Lombardo, Rio Grande y Santos Reyes Nopala (en este último campus ya se está iniciando con la construcción de las aulas) campus que por estar situados en comunidades aisladas o de dimensiones limitadas, no pueden disponer de los mismos servicios que se encuentran en los campus de las universidades ordinarias del SUNEO, pero que cuentan con instalaciones, personal y equipamiento adecuados para ofrecer una enseñanza de alta calidad.

NovaUniversitas se localiza en el Municipio de Ocotlán de Morelos, donde inició operaciones en diciembre de 2009, habiendo sido formalmente inaugurada el 3 de febrero de 2010 con la presencia del Gobernador del estado de Oaxaca. Ofrece carreras que responden a las necesidades de la región como lo es la agricultura, la informática y la administración. Las carreras tienen una duración de 5 años y un curso propedéutico inicial, además actividades complementarias como: asistencia a biblioteca, asesorías, talleres, salas de cómputo y laboratorios, clases de inglés y la realización de lecturas mensuales. A ello se agrega que los alumnos realizan visitas a empresas y participan en actividades científicas, culturales y deportivas.

En Julio del 2010, da inicio con dos carreras: Licenciatura en Informática e Ingeniería en Agronomía, contando para el primer ciclo escolar con una plantilla de 6 profesores. En el 2011 se amplía la oferta educativa con la Licenciatura en Administración como una estrategia más para fomentar el desarrollo económico de la Región. La Universidad inició su segundo curso propedéutico y la plantilla de profesores se incrementó a 8 para finales de 2015 hubo un incremento en la plantilla para terminar con 19 profesores y en el ejercicio fiscal 2018 se contrató a seis profesores más para hacer un total de 25 profesores actualmente en la universidad.

Este modelo de universidad permite optimizar recursos, exigiendo disciplina de trabajo a profesores y alumnos y manteniendo al mínimo el personal administrativo. La presencia de éste modelo puede desempeñar el papel de impulsor social y catalizador del desarrollo.



GOBIERNO DEL ESTADO
DE OAXACA

Oaxaca
JUNTOS CONSTRUIMOS EL CAMBIO



NOVA
Nueva Universidad de Oaxaca

4. Organización y objeto social

MISIÓN

NovaUniversitas es una institución pública creada por el Gobierno del Estado de Oaxaca para contribuir al proceso de ampliación de los servicios docentes, investigación, difusión de la cultura y promoción del desarrollo a fin de crear, transmitir, ampliar y difundir el conocimiento para formar de manera integral profesionales competitivos, críticos y comprometidos con la sociedad oaxaqueña y del país en regiones pequeñas o apartadas de los centros urbanos del Estado.

OBJETIVO GENERAL

Generar profesionistas orientados a la conservación, desarrollo y aprovechamiento sustentable de los recursos naturales de México en general y de Oaxaca en particular, despertando en los jóvenes el respeto al trabajo, la mentalidad tecnológica, el espíritu emprendedor y el sentido de solidaridad y de correspondencia social.

OBJETIVO ESTRATÉGICO

Fortalecer la calidad del proceso enseñanza-aprendizaje para formar profesionistas de alto nivel que incidan en el desarrollo regional.

Fomentar y fortalecer la investigación científica y tecnológica para generar nuevo conocimiento y con el atender las necesidades regionales y potenciar el aprovechamiento de los recursos.

Fortalecer la vinculación de la universidad con comunidades, empresas y gobierno para potenciar el número de proyectos productivos y así impulsar el desarrollo local y regional.

Apoyar la formación integral mediante la promoción y desarrollo de actividades culturales y artísticas.



GOBIERNO DEL ESTADO
DE OAXACA



a) Estructura organizacional básica:

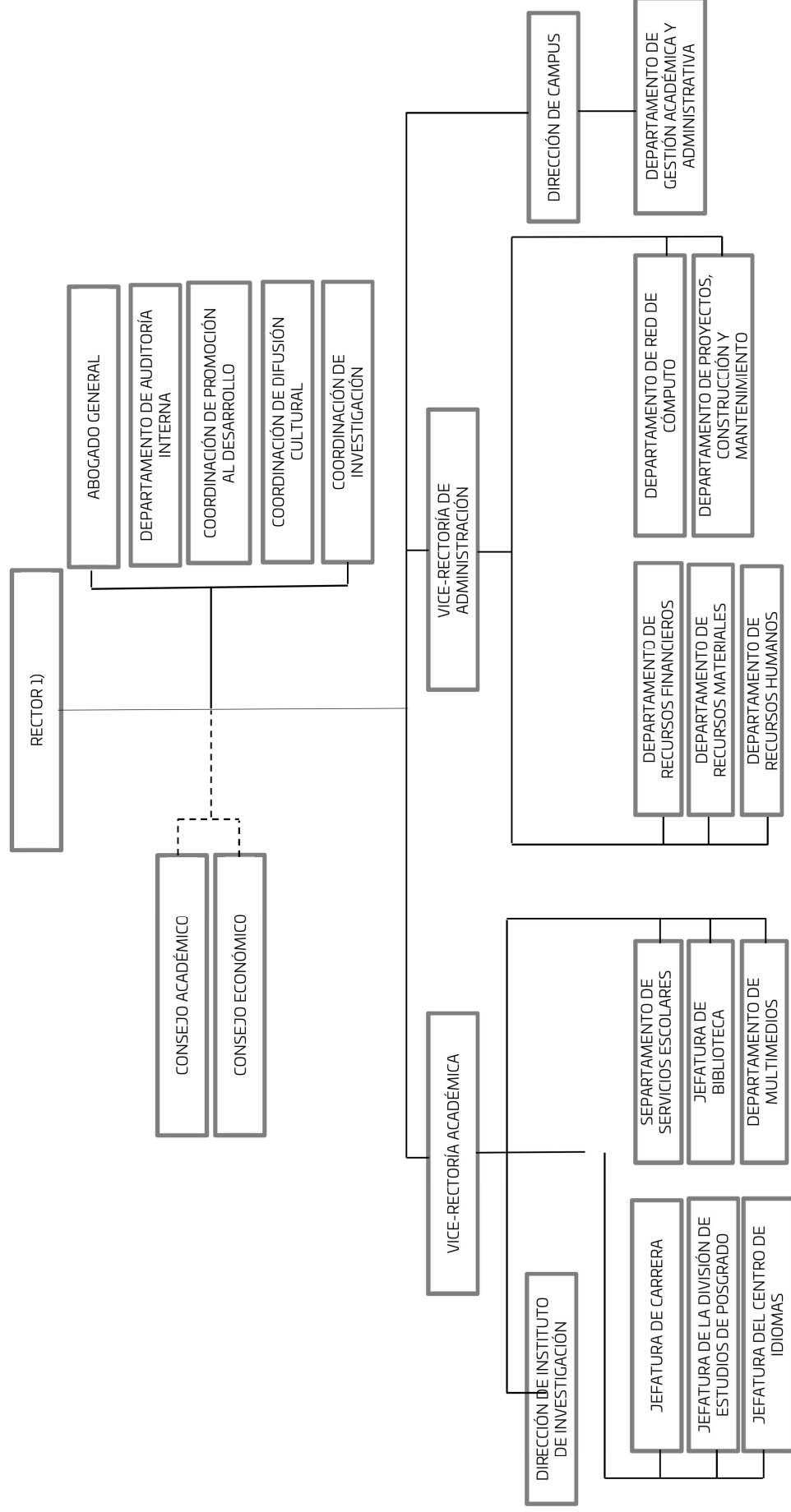



5. Bases de preparación de los Estados Financieros.

- a) Se ha observado la normatividad emitida por el CONAC y demás disposiciones legales aplicables.
- b) La normatividad aplicada para el reconocimiento, valuación y revelación de los diferentes rubros de la información financiera, así como las bases de medición utilizadas para la elaboración de los Estados Financieros; por ejemplo: costo histórico, valoración de realización, valor razonables, valor de recuperación o cualquier otro método empleado y los criterios de aplicación de los mismos.

Se aplicó durante el periodo del 01 de Enero al 30 de septiembre del 2019 la normatividad vigente para el reconocimiento, valuación y revelación de los diferentes rubros de la Información Financiera, así como las bases de medición: valor de realización, respetando en el total de las operaciones su costo histórico.

- c) Postulados básicos.

Los emitidos por el CONAC:

1. Sustancia Económica
2. Entes Públicos
3. Existencia Permanente
4. Revelación Suficiente
5. Importancia Relativa
6. Registro e Integración Presupuestaria
7. Consolidación de Información financiera
8. Devengo Contable
9. Valuación
10. Dualidad Económica
11. Consistencia

- d) Norma supletoria.
Las permitidas por la Normatividad del CONAC.



- e) Para las entidades que por primera vez estén implementando el base devengado de acuerdo a la Ley de Contabilidad, deberán:
- Revelar las nuevas políticas de reconocimiento:
De acuerdo a lo establecido por el CONAC.

INGRESOS

Devengado.- Cuando exista jurídicamente el derecho al cobro.

Recaudado.- Cuando existe el cobro en efectivo o cualquier otro medio de pago

EGRESOS

Comprometido.- Cuando se existe la aprobación por una autoridad competente de un acto administrativo, u otro instrumento jurídico que formaliza una relación jurídica con terceros para la adquisición de bienes y servicios.

Devengado.- Cuando se reconoce de una obligación de pago a favor de terceros por la recepción de conformidad de bienes, servicios contratados.

Ejercido.- Cuando se emite una cuenta por liquidar Certifica aprobada por la autoridad competente

Pagado.- Cuando se realiza la cancelación total o parcial de las obligaciones de pago.

-Revelar los cambios en las políticas, la clasificación y medición de las mismas, así como su impacto en la Información Financiera:

6. Políticas de Contabilidad Significativas:

- Actualización: El registro de la contabilidad se realizó en base a los lineamientos establecidos por el CONAC.
- Informar sobre la realización de operaciones en el extranjero y de sus efectos en la Información Financiera Gubernamental:



GOBIERNO DEL ESTADO
DE OAXACA

Oaxaca
JUNTOS CONSTRUIMOS EL CAMBIO



NOVA
Núcleo de Operaciones y Valoración

Durante el periodo que comprende del 01 de Enero al 30 de Septiembre del 2019, no se realizaron operaciones en Moneda Extranjera.

- c) Método de evaluación de la inversión en acciones en el Sector Paraestatal.

NO APLICA

- d) Sistema y método de valuación de inventarios.

El CONAC ha emitido las normas para la valoración de los Activos y el patrimonio de los entes públicos, esta norma permite definir y estandarizar los conceptos básicos de valuación, contenidos en las normas particulares aplicables a los distintos elementos integrantes de los Estados Financieros.

- e) Beneficios a empleados:

No se tienen reservas para beneficios futuros de los empleados, más que las contempladas anualmente en el presupuesto de egresos del ejercicio presente.

- f) Provisiones:

Las provisiones al 30 de septiembre del ejercicio 2019, lo conforman los siguientes conceptos: en el rubro de servicios personales (nómina de los trabajadores) cuotas obreras; IMSS, IMSS R.C.V. y Crédito Infonavit.

- g) Reservas:

NO se cuenta con Reservas.

- h) Cambios en políticas contables y corrección de errores junto con la revelación de los efectos que se tendrá en la Información Financiera del ente público, ya sea retrospectivos o prospectivos.

- i) Reclasificaciones: Durante el periodo del 01 de Enero al 30 de Septiembre del 2019, no se realizaron reclasificaciones.

- j) Depuración y Cancelación de saldos:



Las depuraciones y cancelaciones de saldos se realizaron cada mes en diferentes cuentas contables durante el periodo comprendido: del 01 de Enero al 30 de Septiembre del 2019, con la finalidad de presentar cifras actualizadas en los Estados Financieros.

7. Posición en Moneda Extranjera y Protección por riesgo Cambiario:

a) Activos en moneda extranjera:

NO APLICA

b) Pasivos en moneda extranjera:

No se tienen Pasivos en moneda extranjera.

c) Posición en moneda extranjera:

NO APLICA

d) Tipo de cambio:

NO APLICA

e) Equivalente en moneda nacional:

NO APLICA

8. Reporte Analítico del Activo:

a) Vida útil o porcentajes de depreciación, deterioro o amortización utilizados en los diferentes tipos de activos:

Durante el 3er. trimestre del ejercicio fiscal 2019 no se aplicaron depreciaciones en los bienes muebles, ni amortizaciones contables en los Bienes existentes.

b) Cambios en el porcentaje de depreciación o valor residual de los activos:

NO APLICA



- c) Riesgos por tipo de cambio o tipo de interés de las inversiones financieras:

NO APLICA

- d) Valor activado en el ejercicio de los bienes construidos por la entidad:

Los bienes de la entidad se reconocen dentro de su Activo No Circulante de su costo histórico, de conformidad con el artículo 29 de la Ley General de Contabilidad Gubernamental.

- e) Otras circunstancias de carácter significativo que afecten el activo, tales como bienes en garantía, señalados en embargos, litigios, títulos de inversiones, entregados en garantías, baja significativa del valor de inversiones financieras, etc.

NO APLICA

- f) Desmantelamiento de Activos, procedimientos, implicaciones, efectos contables:

NO APLICA

- g) Administración de activos; planeación con el objetivo de que el ente los utilice de manera más efectiva:

Se utilizan los activos con la operación y mantenimiento óptimo.

- a) Inversiones en valores:

NO APLICA

- b) Patrimonio de Organismos descentralizados

NO APLICA

- c) Inversiones en empresas de participación mayoritaria:

No se tiene inversión en este tipo de empresas.



d) Inversiones en empresas de participación minoritaria:

NO APLICA

9. Fideicomisos, Mandatos y Análogos

a) Por ramo administrativo que los reporta:

NO APLICA

b) Enlistar los de mayor monto de disponibilidad, relacionando aquellos que conforman el 80% de las disponibilidades:

NO APLICA

10. Reporte de la Recaudación

a) Análisis del comportamiento de la recaudación correspondiente al ente público o cualquier tipo de ingreso, de forma separada los ingresos locales de los federales:

NO APLICA

b) Proyección de la recaudación e ingresos en el mediano plazo:

NO APLICA

11. Información sobre la Deuda y el Reporte Analítico de la Deuda:

a) Utilizar al menos los siguientes indicadores: Deuda respecto al PIB y deuda respecto a la recaudación tomando, como mínimo, un periodo igual o menor a 5 años.

NO APLICA



- b) Información de manera agrupada por tipo de valor gubernamental o instrumento financiero en la que se considere intereses, comisiones, tasa, perfil de vencimiento y otros gastos de la deuda.

NO APLICA

12. Calificaciones otorgadas:

No se cuenta con calificaciones otorgadas o certificaciones.

13. Proceso de Mejora:

- a) Principales Políticas de control interno:

Para el desarrollo de los programas se deberá atender las actividades establecidas en el Programa Operativo Anual, para el cumplimiento de las metas planteadas sin reducción del presupuesto para obtener un eficiente servicio de Educación Superior de calidad para lograr los objetivos Generales y Específicos.

- b) Medidas de desempeño financiero, metas y alcance:

Racionar el uso de los recursos, para alcanzar el cumplimiento de las funciones para el ejercicio completo.

14. Información por Segmentos:

Toda la información de la Universidad, está procesada y se encuentra disponible.

15. Eventos Posteriores al Cierre:

La Universidad no tiene hechos ocurridos en el periodo posterior al que informa, que proporcionen mayor evidencia sobre eventos que le afectan económicamente y que no se conocían a la fecha de cierre.

16. Partes Relacionadas:

No existen partes relacionadas que pudieran ejercer influencia significativa sobre la toma de decisiones financieras y operativas.



GOBIERNO DEL ESTADO
DE OAXACA

Oaxaca
JUNTOS CONSTRUIAMOS EL CAMBIO



NOVA

17. Responsabilidad sobre la presentación razonable de los Estados Financieros.

Estos Estados Financieros fueron autorizados para su emisión el día 11 del mes de octubre del 2019, por la L.C.P. Irene Márquez Poblano en su carácter de Jefa del Departamento de Recursos Financieros y aprobados por la Vice-Rectora de Administración L.C.E. Adalevi Moya Solano y el Rector Dr. Modesto Seara Vázquez.

Bajo protesta de decir verdad declaro que los Estados Financieros y sus Notas, son razonablemente correctas y son responsabilidad del emisor.

VICE-RECTORA DE
ADMINISTRACIÓN

L.C.E. ADAELVI MOYA SOLANO



VICE RECTORÍA
DE ADMINISTRACIÓN

RECTOR

DR. MODESTO SEARA VÁZQUEZ



RECTORIA



NOVAUNIVERSITAS

Estado Analítico de Ingresos Presupuestarios del 01 de Enero al 30 de Septiembre del 2019

Rubro de Ingresos	Estimado	Ampliaciones y Reducciones	Modificado	Devengado	Recaudado	Diferencia
	(1)	(2)	(3=1+2)	(4)	(5)	(6=3-4)
Impuestos	0	0	0	0	0	0
Contribuciones de Mejoras						
Derechos						
Productos						
Corriente						
Capital						
Aprovechamientos						
Corriente						
Capital						
Ingresos por Ventas de Bienes y Servicios						
Contr. no Comprendidas en las Fracc de la Ley de Ingresos Causados en Ejercicios Fiscales Anteriores Pendientes de Liquidación o Pago						
Participaciones y Aportaciones						
Transferencias, Asignaciones, Subsidios y Otras Ayudas	26,083,518.71	-1,477,674.57	24,605,844.14	24,599,887.39	24,599,887.39	5,956.75
Otros Ingresos		0	0	0	0	0
TOTAL	26,083,518.71	-1,477,674.57	24,605,844.14	24,599,887.39	24,599,887.39	5,956.75
				Ingresos excedentes		

Estado Analítico de Ingresos Por Fuente de Financiamiento	Estimado	Ampliaciones y Reducciones	Modificado	Devengado	Recaudado	Diferencia
	(1)	(2)	(3=1+2)	(4)	(5)	(6=3-4)
Ingresos del Gobierno	26,083,518.71	-1,477,674.57	24,605,844.14	24,599,887.39	24,599,887.39	5,956.75
Impuestos						
Contribuciones de Mejoras						
Derechos						
Productos						
Corriente						
Capital						
Aprovechamientos						
Corriente						
Capital						
Contribuciones no Comprendidas en las Fracciones de la Ley de Ingresos Causados en Ejercicios Fiscales Anteriores Pendientes de Liquidación o Pago						
Participaciones y Aportaciones						
Transf, Asig., Subsidios y Otras Ayudas	26,083,518.71	-1,477,674.57	24,605,844.14	24,599,887.39	24,599,887.39	5,956.75
Otros Ingresos						
Ingresos de Organismos y Empresas						
Cuotas y Aportaciones de Seguridad Social						
Ingresos por Ventas de Bienes y Servicios						
Transferencias, Asignaciones, Subsidios y Otras Ayudas						
Ingresos derivados de financiamiento						
Ingresos derivados de financiamiento						
TOTAL	26,083,518.71	-1,477,674.57	24,605,844.14	24,599,887.39	24,599,887.39	5,956.75
				Ingresos excedentes		

ESTADO ANALITICO DEL EJERCICIO DEL PRESUPUESTO DE EGRESOS
CLASIFICACION POR OBJETO DEL GASTO (CAPITULO-CONCEPTO)

Cve	Concepto	Aprobado 1	Ampliaciones / Reducciones 2	Modificado 3 = (1+2)	Devengado 4	Pagado 5	Subejercicio 6 = (3-4)
538	NOVAUNIVERSITAS						
4	TRANSFERENCIAS, ASIGNACIONES, SUBSIDIOS Y OTRAS AYUDAS	26,083,518.71	-5,160,543.91	20,922,974.80	20,917,018.05	20,917,018.05	5,956.75
1	TRANSFERENCIAS INTERNAS Y ASIGNACIONES AL SECTOR PÚBLICO	25,992,012.71	-5,145,192.92	20,846,819.79	20,840,863.04	20,840,863.04	5,956.75
4	AYUDAS SOCIALES	91,506.00	-15,350.99	76,155.01	76,155.01	76,155.01	0.00
5	BIENES MUEBLES, INMUEBLES E INTANGIBLES	0.00	466,884.00	466,884.00	466,884.00	466,884.00	0.00
1	MOBILIARIO Y EQUIPO DE ADMINISTRACIÓN	0.00	243,909.76	243,909.76	243,909.76	243,909.76	0.00
2	MOBILIARIO Y EQUIPO EDUCACIONAL Y RECREATIVO	0.00	207,374.24	207,374.24	207,374.24	207,374.24	0.00
6	MAQUINARIA, OTROS EQUIPOS Y HERRAMIENTAS	0.00	15,600.00	15,600.00	15,600.00	15,600.00	0.00
6	INVERSIÓN PÚBLICA	0.00	3,215,985.34	3,215,985.34	3,215,985.34	3,215,985.34	0.00
1	OBRA PÚBLICA EN BIENES DE DOMINIO PÚBLICO	0.00	2,958,315.34	2,958,315.34	2,958,315.34	2,958,315.34	0.00
2	OBRA PÚBLICA EN BIENES PROPIOS	0.00	257,670.00	257,670.00	257,670.00	257,670.00	0.00
	TOTAL DEPENDENCIA / ENTIDAD	26,083,518.71	-1,477,674.57	24,605,844.14	24,599,887.39	24,599,887.39	5,956.75

ESTADO ANALITICO DEL EJERCICIO DEL PRESUPUESTO DE EGRESOS

CLASIFICACION ECONOMICA (POR TIPO DE GASTO)

Cve	Concepto	Aprobado 1	Ampliaciones / Reducciones 2	Modificado 3 = (1+2)	Devengado 4	Pagado 5	Subejercicio 6 = (3-4)
538	NOVAUNIVERSITAS						
1	GASTO CORRIENTE	26,083,518.71	-5,160,543.91	20,922,974.80	20,917,018.05	20,917,018.05	5,956.75
2	GASTO DE CAPITAL	0.00	3,682,869.34	3,682,869.34	3,682,869.34	3,682,869.34	0.00
	TOTAL DEPENDENCIA / ENTIDAD:	26,083,518.71	-1,477,674.57	24,605,844.14	24,599,887.39	24,599,887.39	5,956.75

TERCER INFORME TRIMESTRAL ENERO-SEPTIEMBRE 2019



ESTADO ANALITICO DEL EJERCICIO DEL PRESUPUESTO DE EGRESOS
CLASIFICACION ADMINISTRATIVA

Cve	Concepto	Aprobado 1	Ampliaciones / Reducciones 2	Modificado 3 = (1+2)	Devengado 4	Pagado Transferido 5	Subejercicio 6 = (3-4)
5	ORGANISMOS PÚBLICOS DESCENTRALIZADOS	26,083,518.71	-1,477,674.57	24,605,844.14	24,599,887.39	24,599,887.39	5,956.75
38	NOVAUNIVERSITAS	26,083,518.71	-1,477,674.57	24,605,844.14	24,599,887.39	24,599,887.39	5,956.75
TOTAL DEL GASTO:		26,083,518.71	-1,477,674.57	24,605,844.14	24,599,887.39	24,599,887.39	5,956.75

TERCER INFORME TRIMESTRAL ENERO-SEPTIEMBRE 2019



ESTADO ANALITICO DEL EJERCICIO DEL PRESUPUESTO DE EGRESOS

CLASIFICACION FUNCIONAL (FINALIDAD Y FUNCION)

Cve	Concepto	Aprobado 1	Ampliaciones / Reducciones 2	Modificado 3 = (1+2)	Devengado 4	Pagado 5	Subejercicio 6 = (3-4)
538	NOVAUNIVERSITAS						
2	DESARROLLO SOCIAL	26,083,518.71	-1,477,674.57	24,605,844.14	24,599,887.39	24,599,887.39	5,956.75
5	EDUCACIÓN	26,083,518.71	-1,477,674.57	24,605,844.14	24,599,887.39	24,599,887.39	5,956.75
	TOTAL DEPENDENCIA / ENTIDAD	26,083,518.71	-1,477,674.57	24,605,844.14	24,599,887.39	24,599,887.39	5,956.75



GOBIERNO DEL ESTADO
DE OAXACA



NOVA

NOVAUNIVERSITAS ENDEUDAMIENTO NETO

Del 01 de Enero al 30 de Septiembre del 2019
(Pesos)

Identificación de Crédito o Instrumento	Contratación/Colocación	Amortización	Endeudamiento Neto
	A	B	C = A - B
Créditos Bancarios			
			0
			0
			0
			0
			0
			0
			0
			0
			0
Total Créditos Bancarios		0	0
Otros Instrumentos de Deuda			
			0
			0
			0
			0
			0
			0
			0
			0
			0
Total Otros Instrumentos de Deuda	0	0	0
TOTAL	0	0	0

NO APLICA



NOVAUNIVERSITAS INTERESES DE LA DEUDA

Del 01 de Enero al 30 de Septiembre del 2019
(Pesos)

Identificación de Crédito o Instrumento	Devengado	Pagado
Créditos Bancarios		
Total de intereses de Créditos Bancarios	0	0
Otros Instrumentos de Deuda		
Total de intereses de Otros Instrumentos de Deuda	0	0
TOTAL	0	0

NO APLICA



NOVAUNIVERSITAS

INDICADORES DE POSTURA FISCAL

Del 01 de Enero al 30 de Septiembre del 2019
(Pesos)

Concepto	Estimado	Devengado	Pagado ³
I. Ingresos Presupuestarios (I=1+2)	0	0	0
1. Ingresos del Gobierno de la Entidad Federativa ¹			
2. Ingresos del Sector Paraestatal ¹			
II. Egresos Presupuestarios (II=3+4)	0	0	0
3. Egresos del Gobierno de la Entidad Federativa ²			
4. Egresos del Sector Paraestatal ²			
III. Balance Presupuestario (Superávit o Déficit) (III = I - II)	0	0	0

Concepto	Estimado	Devengado	Pagado ³
III. Balance presupuestario (Superávit o Déficit)	0	0	0
IV. Intereses, Comisiones y Gastos de la Deuda			
V. Balance Primario (Superávit o Déficit) (V= III - IV)	0	0	0

Concepto	Estimado	Devengado	Pagado ³
A. Financiamiento			
B. Amortización de la deuda			
C. Endeudamiento o desendeudamiento (C = A - B)	0	0	0

1. Los Ingresos que se presentan son los ingresos presupuestarios totales sin incluir los ingresos por financiamientos. Los Ingresos del Gobierno de la Entidad Federativa corresponden a los del Poder Ejecutivo, Legislativo Judicial y Autónomos
2. Los egresos que se presentan son los egresos presupuestarios totales sin incluir los egresos por amortización. Los egresos del Gobierno de la Entidad Federativa corresponden a los del Poder Ejecutivo, Legislativo, Judicial y Órganos Autónomos
3. Para Ingresos se reportan los ingresos recaudados; para egresos se reportan los egresos pagados

ESTADO ANALITICO DEL EJERCICIO DEL PRESUPUESTO DE EGRESOS

RESUMEN POR PROGRAMA PRESUPUESTARIO

Concepto	Aprobado 1	Ampliaciones / Reducciones 2	Modificado 3 = (1+2)	Devengado 4	Pagado 5	Subejercicio 6 = (3-4)
5 ORGANISMOS PÚBLICOS DESCENTRALIZADOS	26,083,518.71	-1,477,674.57	24,605,844.14	24,599,887.39	24,599,887.39	5,956.75
38 NOVAUNIVERSITAS	26,083,518.71	-1,477,674.57	24,605,844.14	24,599,887.39	24,599,887.39	5,956.75
1 PROGRAMAS	26,083,518.71	-1,477,674.57	24,605,844.14	24,599,887.39	24,599,887.39	5,956.75
2 DESEMPEÑO DE LAS FUNCIONES	26,083,518.71	-1,477,674.57	24,605,844.14	24,599,887.39	24,599,887.39	5,956.75
TOTAL GENERAL	26,083,518.71	-1,477,674.57	24,605,844.14	24,599,887.39	24,599,887.39	5,956.75

REPORTE DE AVANCE DE GESTIÓN

UR 538 - NOVAUNIVERSITAS

TERCER TRIMESTRE 2019



OBJETIVO INSTITUCIONAL: GENERAR PROFESIONISTAS ORIENTADOS A LA CONSERVACIÓN, DESARROLLO Y APROVECHAMIENTO SUSTENTABLE DE LOS RECURSOS NATURALES DE MÉXICO EN GENERAL Y DE OAXACA EN PARTICULAR, DESPERTANDO EN LOS JÓVENES EL RESPETO AL TRABAJO, LA MENTALIDAD TECNOLÓGICA, EL ESPÍRITU EMPRENDEDOR Y EL SENTIDO DE SOLIDARIDAD Y DE CORRESPONDENCIA SOCIAL.

ALINEACIÓN PED: 01-OAXACA INCLUYENTE CON EL DESARROLLO SOCIAL
FIN: MATRIZ DE INDICADORES PARA RESULTADOS:
 IMPULSAR EL DESARROLLO TECNOLÓGICO, CIENTÍFICO Y LA INNOVACIÓN HACIA EL APROVECHAMIENTO PRODUCTIVO DE LAS DISTINTAS REGIONES DEL ESTADO.

TEMA: 01-EDUCACIÓN
PROFÓSITO: INCREMENTO DE LA PRODUCCIÓN CIENTÍFICA Y TECNOLÓGICA DEL ESTADO DE OAXACA

OBJETIVO: 12-IMPULSAR EL DESARROLLO TECNOLÓGICO, CIENTÍFICO Y LA INNOVACIÓN HACIA EL APROVECHAMIENTO PRODUCTIVO DE LAS DISTINTAS REGIONES DEL ESTADO.
COMPONENTE: 841-INVESTIGACIÓN CIENTÍFICA Y TECNOLÓGICA GENERADA

ESTRATEGIA: 05-IMPULSAR LA INVESTIGACIÓN CIENTÍFICA Y TECNOLÓGICA DE ALTO IMPACTO EN LOS SECTORES ESTRATÉGICOS EN LAS REGIONES DEL ESTADO.
ACTIVIDAD: 1932-DESARROLLAR PROYECTOS DE INVESTIGACIÓN

LÍNEAS DE ACCIÓN: 02-IMPULSAR EL DESARROLLO DE PROYECTOS Y PRODUCTOS DE INVESTIGACIÓN CIENTÍFICA CON INVERSIÓN PÚBLICO-PRIVADA EN MATERIA DE ENERGÍAS RENOVABLES, RECURSOS HÍDRICOS, AGROPECUARIO, FORESTAL, BIODIVERSIDAD Y MEDIO AMBIENTE, ENTRE ALGUNOS, QUE PERMITIRÁN DETONAR LA COMPETITIVIDAD DEL ESTADO.
UE: 001-NOVAUNIVERSITAS

PROGRAMA	SUBPROGRAMA	PROYECTO	OBRA/ACTIVIDAD
104-FOMENTO AL DESARROLLO DE LA CIENCIA, LA TECNOLOGÍA Y LA INNOVACIÓN	05-GENERACIÓN DE INVESTIGACIÓN CIENTÍFICA Y TECNOLÓGICA	000--	001-DESARROLLAR PROYECTOS DE INVESTIGACIÓN EN VALLES CENTRALES

PRESUPUESTO ANUAL			
Aprobado	Ampliación	Reducción	Modificado
866,097.75	9,131.48	80,532.26	794,696.97
PRESUPUESTO TRIMESTRAL DE LA ACTIVIDAD			
Comprometido		Devengado	
162,429.22		125,326.12	
EJERCIDO T1		EJERCIDO T2	
213,816.47		177,867.70	
EJERCIDO T3		EJERCIDO T4	
60,431.11		60,431.11	
TOTAL EJERCIDO AL TRIMESTRE VIGENTE		516,810.29	
% de Ejercido Vs. Modificado		99.59	

DATOS DEL INDICADOR			
Nombre :	Número de indicador :		
PORCENTAJE DE PROYECTOS DE INVESTIGACIÓN REALIZADOS	255		
Definición :	MIDE EL PORCENTAJE DE PROYECTOS DE INVESTIGACIÓN REALIZADOS, RESPECTO AL PROGRAMADO		
Método de Cálculo :	(NÚMERO DE PROYECTOS DE INVESTIGACIÓN REALIZADOS/ NÚMERO DE PROYECTOS DE INVESTIGACIÓN PROGRAMADOS)*100		

Tipo	Dimensión	Frecuencia de Medición	Forma de cálculo del indicador	Tipo de Valor	Sentido Esperado
GESTIÓN	EFICIENCIA	TRIMESTRAL	PORCENTAJE	FLUJO	ASCENDENTE

INFORME DE RESULTADOS EMITIDO POR VICE RECTORÍA ACADÉMICA. VERIFICABLE EN LA PAGINA ELECTRONICA: www.nova.edu.mx/avance_mir_2019
LOS INVESTIGADORES CUENTAN CON RECURSOS MATERIALES, FINANCIEROS, TECNOLÓGICOS, HUMANOS Y CONDICIONES PARA DESARROLLAR LOS PROYECTOS DE INVESTIGACION.

Definición de la variable Meta: 1 - NÚMERO DE PROYECTOS DE INVESTIGACIÓN REALIZADOS
Unidad de medida: 25 - NÚMERO

LÍNEA BASE DEL INDICADOR			
AÑO	2017	2019	VALOR
	14.00	2019	6.00

AVANCE TRIMESTRAL			
METAS	1er. TRIMESTRE	2o. TRIMESTRE	3er. TRIMESTRE
PROGRAMADA	0.00	3.00	3.00
PROGRAMACIÓN ACTUALIZADA	0.00	3.00	3.00
ALCANZADA	3.00	3.00	3.00
PORCENTAJE ALCANZADO TRIMESTRAL	100.00	100.00	100.00
CUMPLIMIENTO DE METAS			6.00
T1+T2+T3+T4			6.00
T1+T2+T3+T4			6.00
T1+T2+T3+T4			6.00
PORCENTAJE ALCANZADO ANUAL			100.00

PORCENTAJE DE CUMPLIMIENTO ALCANZADO EN EL TRIMESTRE: 0.00 %

REPORTE DE AVANCE DE GESTIÓN UR 538 - NOVAUNIVERSITAS TERCER TRIMESTRE 2019



ALINEACIÓN PED:

EJE: 01-OAXACA INCLUYENTE CON EL DESARROLLO SOCIAL

TEMA: 01-EDUCACIÓN

OBJETIVO: 09-AMPLIAR Y DIVERSIFICAR LA OFERTA DE EDUCACIÓN SUPERIOR EN OAXACA PARA ATENDER LA DEMANDA DE MANERA ACCESIBLE Y CON EQUIDAD.

ESTRATEGIA: 01-PROMOVER LA CREACIÓN DE NUEVAS INSTITUCIONES EDUCATIVAS, IMPLEMENTANDO NUEVOS MODELOS DE ENSEÑANZA PARA OFRECER OPORTUNIDADES DE ACCESO A LA EDUCACIÓN, PRIORITARIAMENTE EN LOS DISTRITOS QUE CARECEN DEL SERVICIO.

LÍNEAS DE ACCIÓN: 02-COADIUVAR EN EL INCREMENTO DE LA COBERTURA SOCIAL DE EDUCACIÓN SUPERIOR EN EL ESTADO Y ELEVAR LA ABSORCIÓN A LA EDUCACIÓN SUPERIOR DURANTE ESTE SEXENIO.

UE: 001-NOVAUNIVERSITAS

MATRIZ DE INDICADORES PARA RESULTADOS:

FIN: AMPLIAR Y DIVERSIFICAR LA OFERTA DE EDUCACIÓN SUPERIOR EN OAXACA PARA ATENDER LA DEMANDA DE MANERA ACCESIBLE Y CON EQUIDAD.

PROPÓSITO: INSTITUCIONES DE NIVEL SUPERIOR, CONSTRUIDAS, EQUIPADAS Y REPARADAS PARA EL OFRECIMIENTO DE NUEVAS MODALIDADES Y NUEVOS PROGRAMAS EDUCATIVOS EN EL ESTADO DE OAXACA

COMPONENTE: 433-ESPACIOS EDUCATIVOS EN EL NIVEL SUPERIOR CONSTRUIDOS

ACTIVIDAD: 148-CONSTRUIR ESPACIO EDUCATIVO

PROGRAMA		SUBPROGRAMA		PROYECTO		OBRA/ACTIVIDAD	
127-INCREMENTO DE LA OFERTA EDUCATIVA SUPERIOR		01-CONSTRUCCIÓN DE ESPACIOS EDUCATIVOS DE NIVEL SUPERIOR		002-CONSTRUCCIÓN Y EQUIPAMIENTO DEL CAMPUS PERIFÉRICO SANTOS REYES NOPALA DE NOVAUNIVERSITAS, EN EL MUNICIPIO DE SANTOS REYES NOPALA, OAXACA.		001-CONSTRUCCIÓN DE AULAS EN LA UNIVERSIDAD "NOVAUNIVERSITAS" CLAVE 20ESU3010V	
RESUPUESTO ANUAL							
Aprobado	Ampliación	Reducción	Modificado	EJERCIDO T1	EJERCIDO T2	EJERCIDO T3	EJERCIDO T4
0.00	8,215,864.22	0.00	8,215,864.22	0.00	0.00	989,905.26	989,905.26
				TOTAL EJERCIDO AL TRIMESTRE VIGENTE			
				2,958,315.34			
RESUPUESTO TRIMESTRAL DE LA ACTIVIDAD							
Aprobado	Modificado	Comprometido	Devengado	% de Ejercido Vs. Modificado			
0.00	2,958,315.34	7,981,175.62	2,958,315.34	100.00			
DATOS DEL INDICADOR							
Nombre : PORCENTAJE DE AVANCE DE METROS CUADRADOS CONSTRUIDOS				Número de indicador : 1430			
Definición : MIDE EL PORCENTAJE DE AVANCE DE METROS CUADRADOS CONSTRUIDOS, RESPECTO AL PROGRAMADO							
Método de Cálculo : (METROS CUADRADOS CONSTRUIDOS/ METROS CUADRADOS PROGRAMADOS) * 100							
Tipo		Frecuencia de Medición		Forma de cálculo del indicador		Sentido Esperado	
GESTIÓN		EFICACIA		TRIMESTRAL		FLUJO	
MEDIOS DE VERIFICACIÓN / FUENTE INFORMACIÓN				SUPUESTO			
DATOS DE LA META							
Definición de la variable Meta: 1 - NUMERO DE AVANCE DE METROS CUADRADOS CONSTRUIDOS							
Unidad de medida: 15 - METRO CUADRADO							
AÑO		VALOR		AÑO		VALOR	
2019		1,008.90		2019		1,008.90	
LÍNEA BASE DEL INDICADOR							
1er. TRIMESTRE		2o. TRIMESTRE		3er. TRIMESTRE		4o. TRIMESTRE	
PROGRAMADA	0.00	0.00	745.27	263.63	CUMPLIMIENTO DE METAS		
PROGRAMACIÓN ACTUALIZADA	0.00	0.00	745.27	0.00	T1+T2+T3+T4		
ALCANZADA	0.00	0.00	499.09	0.00	T1+T2+T3+T4		
PORCENTAJE ALCANZADO TRIMESTRAL			66.97	0.00	PORCENTAJE ALCANZADO ANUAL		
					49.47		
				PORCENTAJE DE CUMPLIMIENTO ALCANZADO EN EL TRIMESTRE: 49.47 %			

JEFE ADMINISTRATIVO
L.C.E. ADAELVI MOYA SOLANO
VICE-RECTORA DE ADMINISTRACIÓN

TITULAR DE LA DEPENDENCIA/ENTIDAD
DR. MODESTO SEARA VAZQUEZ
RECTOR

REPORTE DE AVANCE DE GESTIÓN UR 538 - NOVAUNIVERSITAS TERCER TRIMESTRE 2019



Gobierno del Estado

ALINEACIÓN PED:

02-PROMOVER LA PARTICIPACIÓN DE LAS INSTITUCIONES PÚBLICAS DE EDUCACIÓN SUPERIOR EN UN PROGRAMA PARA LA AMPLIACIÓN Y MEJORA DE LA INFRAESTRUCTURA FÍSICA Y EL EQUIPAMIENTO.
02-GESTIONAR RECURSOS DE LA FEDERACIÓN Y DEL GOBIERNO DEL ESTADO PARA PROYECTOS DE INVERSIÓN, ENTRE ELLOS LOS DE FONDOS CONCURSABLES, CON LA FINALIDAD DE AMPLIAR LA INFRAESTRUCTURA EDUCATIVA EN PROGRAMAS DE ALTA PERTINENCIA.

MATRIZ DE INDICADORES PARA RESULTADOS:

COMPONENTE: 434-ESPACIOS EDUCATIVOS EN EL NIVEL SUPERIOR EQUIPADOS
ACTIVIDAD: 158-EQUIPAR ESPACIO EDUCATIVO

UE: 001-NOVAUNIVERSITAS

PROGRAMA		SUBPROGRAMA		PROYECTO		OBRA/ACTIVIDAD	
127-INCREMENTO DE LA OFERTA EDUCATIVA SUPERIOR		03-EQUIPAMIENTO DE ESPACIOS EDUCATIVOS DE NIVEL SUPERIOR		000-.-		001-PROGRAMA DE INCLUSIÓN Y LA EQUIDAD EDUCATIVA (PIEE)	
PRESUPUESTO ANUAL							
Aprobado	Ampliación	Reducción	Modificado	EJERCIDO T1	EJERCIDO T2	EJERCIDO T3	EJERCIDO T4
0.00	460,643.76	9,359.76	451,284.00	0.00	413,520.36	0.00	0.00
				TOTAL EJERCIDO AL TRIMESTRE VIGENTE			
				451,284.00			
PRESUPUESTO TRIMESTRAL DE LA ACTIVIDAD							
Aprobado		Modificado		Devengado		% de Ejercido Vs. Modificado	
0.00		37,763.64		37,763.64		100.00	
DATOS DEL INDICADOR							
Nombre :				Número de indicador :			
PORCENTAJE DE LOTES EQUIPADOS				2443			
Definición : MIDE EL PORCENTAJE DE LOTES EQUIPADOS, RESPECTO A LO PROGRAMADO							
Método de Cálculo : (NÚMERO DE LOTES EQUIPADOS/ NÚMERO DE LOTES PROGRAMADOS A EQUIPAR)*100							
Tipo		Dimensión		Frecuencia de Medición		Forma de cálculo del indicador	
GESTIÓN		EFICACIA		TRIMESTRAL		PORCENTAJE	
MEDIOS DE VERIFICACIÓN / FUENTE INFORMACIÓN				FLUJO			
				ASCENDENTE			
DATOS DE LA META							
Definición de la variable Meta:		1 - MIDE EL NÚMERO DE LOTES EQUIPADOS		VALOR PROGRAMADO ANUAL		VALOR	
Unidad de medida:		2 - LOTE		2019		1.00	
AÑO		0		VALOR		0.00	
METAS		1er.TRIMESTRE		2o.TRIMESTRE		3er.TRIMESTRE	
PROGRAMADA	0.00	1.00	0.00	4o.TRIMESTRE			
PROGRAMACIÓN ACTUALIZADA	0.00	1.00	0.00	CUMPLIMIENTO DE METAS			
ALCANZADA	0.00	1.00	0.00	T1+T2+T3+T4			
ALCANZADA	0.00	1.00	0.00	T1+T2+T3+T4			
ALCANZADA	100.00	100.00	100.00	PORCENTAJE ALCANZADO ANUAL			
				100.00			
PORCENTAJE DE CUMPLIMIENTO ALCANZADO EN EL TRIMESTRE: 0.00 %							

JEFE ADMINISTRATIVO
L.C.E. ADAELVI MOYA SOLANO
VICE-RECTORA DE ADMINISTRACIÓN

TITULAR DE LA DEPENDENCIA/ENTIDAD
DR. MODESTO SEARA VAZQUEZ
RECTOR

REPORTE DE AVANCE DE GESTIÓN UR 538 - NOVAUNIVERSITAS TERCER TRIMESTRE 2019



ALINEACIÓN PED:

EJE: 01-OAXACA INCLUYENTE CON EL DESARROLLO SOCIAL

TEMA: 01-EDUCACIÓN

OBJETIVO: 10-AMPLIAR LA MATRÍCULA DE EDUCACIÓN SUPERIOR PROMOVIENDO LA FORMACIÓN DE CAPITAL HUMANO DE ALTO NIVEL CON UNA EDUCACIÓN SUPERIOR DE CALIDAD Y PERTINENCIA PARA EL ESTADO.
02-PROMOVER MEJOR CALIDAD EN LOS COMPONENTES DEL PROCESO EDUCATIVO: DOCENTES, ESTUDIANTES, PLANES Y PROGRAMAS DE ESTUDIO.

ESTRATEGIA: 01-IMPULSAR EN LAS IES LA FORMACIÓN Y ACTUALIZACIÓN PERMANENTE DEL PERSONAL DOCENTE CON PROGRAMAS CENTRADOS EN EL PROCESO DE ENSEÑANZA-APRENDIZAJE.

LÍNEAS DE ACCIÓN: 001-NOVAUNIVERSITAS

MATRIZ DE INDICADORES PARA RESULTADOS:

FIN: AMPLIAR LA MATRÍCULA DE EDUCACIÓN SUPERIOR PROMOVIENDO LA FORMACIÓN DE CAPITAL HUMANO DE ALTO NIVEL CON UNA EDUCACIÓN SUPERIOR DE CALIDAD Y PERTINENCIA PARA EL ESTADO.

PROPÓSITO: EGRESADOS DE EDUCACIÓN MEDIA SUPERIOR Y DE LICENCIATURA CON SUFICIENTES POSIBILIDADES DE INGRESO, ATENCIÓN Y TERMINACIÓN DE ESTUDIOS

COMPONENTE: 599-ACCIONES DE GESTIÓN PARA LA FORMACIÓN PROFESIONAL Y POSGRADO

ACTIVIDAD: 2132-GESTIÓN ADMINISTRATIVA Y FINANCIERA

PROGRAMA		SUBPROGRAMA		PROYECTO		OBRA/ACTIVIDAD	
139-FORMACIÓN PROFESIONAL Y POSGRADO		00--		000--*		001-GESTIONAR EL EJERCICIO Y SEGUIMIENTO DE LOS PROCESOS ADMINISTRATIVOS Y ACADÉMICOS EN VALLES CENTRALES	
ESTRUCTURA PROGRAMÁTICA PRESUPUESTAL							
PRESUPUESTO ANUAL							
Aprobado	Ampliación	Reducción	Modificado	EJERCIDO T1	EJERCIDO T2	EJERCIDO T3	EJERCIDO T4
4,253,717.77	859,800.56	468,728.86	4,644,789.47	1,096,754.20	1,244,834.55	470,970.73	470,970.73
PRESUPUESTO TRIMESTRAL DE LA ACTIVIDAD							
Aprobado		Modificado		Devengado		% de Ejercido Vs. Modificado	
1,167,510.16		1,183,026.21		1,181,281.44		99.85	
DATOS DEL INDICADOR							
Nombre : PORCENTAJE DE GESTIONES ADMINISTRATIVAS Y FINANCIERAS REALIZADAS				Número de indicador : 2377			
Definición : MIDE EL PORCENTAJE DE GESTIONES ADMINISTRATIVAS Y FINANCIERAS REALIZADAS, RESPECTO AL TOTAL							
Método de Cálculo : (NÚMERO DE GESTIONES ADMINISTRATIVAS Y FINANCIERAS REALIZADAS/TOTAL DE GESTIONES REALIZADAS)*100							
Tipo		Dimensión		Frecuencia de Medición		Forma de cálculo del indicador	
GESTIÓN		EFICIENCIA		TRIMESTRAL		PORCENTAJE	
MEDIOS DE VERIFICACIÓN / FUENTE INFORMACIÓN				Tipo de Valor			
				FLUJO			
OFICIO DE ENTREGA DE INFORMES EMITIDOS POR LA VICE-RECTORIA DE ADMINISTRACIÓN Y VICE-RECTORIA ACADÉMICA				Sentido Esperado			
				ASCENDENTE			
DATOS DE LA META							
Definición de la variable Meta: 1 - NÚMERO DE GESTIONES ADMINISTRATIVAS Y FINANCIERAS REALIZADAS							
Unidad de medida: 25 - NÚMERO							
LÍNEA BASE DEL INDICADOR							
AÑO		VALOR		AÑO		VALOR	
2017		24.00		2019		20.00	
AVANCE TRIMESTRAL							
1er. TRIMESTRE		2o. TRIMESTRE		3er. TRIMESTRE		4o. TRIMESTRE	
PROGRAMADA	5.00	5.00	5.00	5.00			
PROGRAMACIÓN ACTUALIZADA	5.00	5.00	5.00	5.00			
ALCANZADA	5.00	5.00	5.00	5.00			
PORCENTAJE ALCANZADO TRIMESTRAL	100.00	100.00	100.00	100.00			
VALOR PROGRAMADO ANUAL		VALOR PROGRAMADO ANUAL		VALOR PROGRAMADO ANUAL		VALOR PROGRAMADO ANUAL	
20.00		20.00		20.00		20.00	
CUMPLIMIENTO DE METAS		CUMPLIMIENTO DE METAS		CUMPLIMIENTO DE METAS		CUMPLIMIENTO DE METAS	
20.00		20.00		20.00		20.00	
15.00		15.00		15.00		15.00	
75.00		75.00		75.00		75.00	

PORCENTAJE DE CUMPLIMIENTO ALCANZADO EN EL TRIMESTRE: 25.00 %

JEFE ADMINISTRATIVO
L.C.E. ADAELVI MOYA SOLANO
VICE-RECTORA DE ADMINISTRACIÓN

TITULAR DE LA DEPENDENCIA/ENTIDAD
DR. MODESTO SEARA VAZQUEZ
RECTOR

REPORTE DE AVANCE DE GESTIÓN UR 538 - NOVAUNIVERSITAS TERCER TRIMESTRE 2019



ALINEACIÓN PED:

02-PROMOVER MEJOR CALIDAD EN LOS COMPONENTES DEL PROCESO EDUCATIVO: DOCENTES, ESTUDIANTES, PLANES Y PROGRAMAS DE ESTUDIO.
03-PROMOVER UNA EDUCACIÓN INTEGRAL EN LAS Y LOS ESTUDIANTES DE EDUCACIÓN SUPERIOR PARA LA FORMACIÓN DE PROFESIONISTAS CON RESPONSABILIDAD SOCIAL.
001-NOVAUNIVERSITAS

MATRIZ DE INDICADORES PARA RESULTADOS:

COMPONENTE: 299-FORMACIÓN INTEGRAL A NIVEL SUPERIOR Y POSGRADO OTORGADO
ACTIVIDAD: 182-IMPARTIR HORA CLASE

PROGRAMA		SUBPROGRAMA		ESTRUCTURA PROGRAMÁTICA PRESUPUESTAL		PROYECTO		OBRA/ACTIVIDAD	
139-FORMACIÓN PROFESIONAL Y POSGRADO		01-OTORGAMIENTO DE FORMACIÓN INTEGRAL A NIVEL SUPERIOR Y POSGRADO		000--		000--		001-IMPARTIR HORAS CLASE EN VALLES CENTRALES	
Aprobado	Ampliación	Reducción	Modificado	EJERCIDO T1	EJERCIDO T2	EJERCIDO T3	EJERCIDO T4		
13,065,004.24	1,449,870.73	2,052,505.53	12,482,369.44	3,124,681.12	3,355,957.51	967,620.32	967,620.32		
PRESUPUESTO TRIMESTRAL DE LA ACTIVIDAD				TOTAL EJERCIDO AL TRIMESTRE VIGENTE		10,006,280.33			
Aprobado	Modificado	Comprometido	Devengado	Ejercido		% de Ejercido Vs. Modificado			
3,764,766.21	3,528,388.01	3,525,641.70	3,525,641.70	3,525,641.70		99.92			
DATOS DEL INDICADOR				Número de indicador :		168			
Nombre : PORCENTAJE DE HORAS CLASE IMPARTIDAS									
Definición : MIDE EL PORCENTAJE DE HORAS CLASE IMPARTIDAS CON RESPECTO A LAS HORAS CLASE PROGRAMADAS									
Método de Cálculo : (NÚMERO DE HORAS CLASE IMPARTIDAS/ NÚMERO DE HORAS CLASE PROGRAMADAS)*100									
Título		Dimensión		Frecuencia de Medición		Forma de cálculo del indicador		Tipo de Valor	
GESTIÓN		EFICACIA		TRIMESTRAL		PORCENTAJE		FLUJO	
MEDIOS DE VERIFICACIÓN / FUENTE INFORMACIÓN				TRIMESTRAL		PORCENTAJE		Sentido Esperado	
				ASCENDENTE		ASCENDENTE			
EXISTEN PROGRAMAS INSTITUCIONALES Y DE APOYO QUE BRINDAN CONDICIONES OPTIMAS PARA EL DESARROLLO DE ACTIVIDADES DOCENTES Y DE APOYO A LOS ESTUDIANTES									
DATOS DE LA META									
Definición de la variable Meta: 1 - NUMERO DE HORAS CLASE IMPARTIDAS									
Unidad de medida: 25 - NUMERO									
AÑO		2017		2019		VALOR PROGRAMADO ANUAL		VALOR	
		6,740.00		6,740.00		15,674.00		15,674.00	
METAS		1er.TRIMESTRE		2o.TRIMESTRE		3er.TRIMESTRE		4o.TRIMESTRE	
PROGRAMADA	4,165.00	5,251.00	1,274.00	4,984.00	CUMPLIMIENTO DE METAS		T1+T2+T3+T4		
PROGRAMACIÓN ACTUALIZADA	4,165.00	5,251.00	1,274.00	4,984.00	15,674.00		T1+T2+T3+T4		
ALCANZADA	3,510.00	4,450.00	1,274.00	0.00	9,234.00		T1+T2+T3+T4		
PORCENTAJE ALCANZADO TRIMESTRAL	84.27	84.75	100.00	0.00	58.91		PORCENTAJE ALCANZADO ANUAL		
PORCENTAJE DE CUMPLIMIENTO ALCANZADO EN EL TRIMESTRE: 8.13 %									

JEFE ADMINISTRATIVO
L.C.E. ADAELVI MOYA SOLANO
VICE-RECTORA DE ADMINISTRACIÓN

TITULAR DE LA DEPENDENCIA/ENTIDAD
DR. MODESTO SEARA VAZQUEZ
RECTOR

REPORTE DE AVANCE DE GESTIÓN

UR 538 - NOVAUNIVERSITAS

TERCER TRIMESTRE 2019

ALINEACIÓN PED:

ESTRATEGIA:

LÍNEAS DE ACCIÓN:

UE:

02-PROMOVER MEJOR CALIDAD EN LOS COMPONENTES DEL PROCESO EDUCATIVO: DOCENTES, ESTUDIANTES, PLANES Y PROGRAMAS DE ESTUDIO.
03-PROMOVER UNA EDUCACIÓN INTEGRAL EN LAS Y LOS ESTUDIANTES DE EDUCACIÓN SUPERIOR PARA LA FORMACIÓN DE PROFESIONISTAS CON RESPONSABILIDAD SOCIAL.
001-NOVAUNIVERSITAS

MATRIZ DE INDICADORES PARA RESULTADOS:

COMPONENTE: 299-FORMACIÓN INTEGRAL A NIVEL SUPERIOR Y POSGRADO OTORGADO

ACTIVIDAD: 1912-OFRECEER SERVICIO EDUCATIVO COMPLEMENTARIO



PROGRAMA	SUBPROGRAMA		PROYECTO		OBRAS/ACTIVIDAD		
	01-OTORGAMIENTO DE FORMACIÓN INTEGRAL A NIVEL SUPERIOR Y POSGRADO	01-OTORGAMIENTO DE FORMACIÓN INTEGRAL A NIVEL SUPERIOR Y POSGRADO	000-...	002-OFRECEER SERVICIOS EDUCATIVOS COMPLEMENTARIOS EN VALLES CENTRALES			
139-FORMACIÓN PROFESIONAL Y POSGRADO	ESTRUCTURA PROGRAMÁTICA PRESUPUESTAL		PROYECTO		000-...		
Aprobado	Ampliación	Reducción	Modificado	EJERCIDO T1	EJERCIDO T2	EJERCIDO T3	EJERCIDO T4
1,583,505.14	23,931.82	157,054.27	1,450,382.69	414,551.39	416,918.10	62,659.12	62,659.12
PRESUPUESTO TRIMESTRAL DE LA ACTIVIDAD				TOTAL EJERCIDO AL TRIMESTRE VIGENTE			
Aprobado	Modificado	Comprometido	Devengado	Ejercido			
529,088.11	480,394.53	480,350.53	480,350.53	480,350.53			
DATOS DEL INDICADOR				%			
Nombre :				Número de indicador :			
PORCENTAJE DE JORNADAS ACADÉMICAS REALIZADAS				172			
Definición : MIDE EL PORCENTAJE DE JORNADAS ACADÉMICAS REALIZADAS CONTRA EL NÚMERO DE JORNADAS ACADÉMICAS PROGRAMADAS							
Método de Cálculo : (NÚMERO DE JORNADAS ACADÉMICAS REALIZADAS/NÚMERO DE JORNADAS ACADÉMICAS PROGRAMADAS)*100							
Tipo	Dimensión	EFICACIA	Frecuencia de Medición	Forma de cálculo del indicador	TRIMESTRAL	PERCENTAJE	Tipo de Valor
GESTIÓN							FLUJO
MEDIOS DE VERIFICACIÓN / FUENTE INFORMACIÓN				SUPUESTO			
REPORTES DE ASISTENCIA POR TIPO DE SERVICIO, VALIDADOS POR LA VICERECTORÍA ACADÉMICA. VERIFICABLE EN LA PAGINA							
ELECTRÓNICA www.nova.mx/avance_mir_2019							
Definición de la variable Meta: 1 - NÚMERO DE JORNADAS ACADÉMICAS REALIZADAS							
Unidad de medida: 25 - NÚMERO							
LÍNEA BASE DEL INDICADOR							
AÑO	2017	2018	2019	2019	VALOR PROGRAMADO ANUAL		
					5.00	5.00	6.00
AVANCE TRIMESTRAL							
1er. TRIMESTRE		2o. TRIMESTRE		3er. TRIMESTRE		4o. TRIMESTRE	
PROGRAMADA	0.00	1.00	1.00	1.00	4.00	CUMPLIMIENTO DE METAS	
PROGRAMACIÓN ACTUALIZADA	0.00	1.00	1.00	1.00		T1+T2+T3+T4	6.00
ALCANZADA	0.00	1.00	5.00	0.00	0.00	T1+T2+T3+T4	6.00
PERCENTAJE ALCANZADO TRIMESTRAL	100.00	100.00	500.00	0.00	0.00	PERCENTAJE ALCANZADO ANUAL	100.00
PORCENTAJE DE CUMPLIMIENTO ALCANZADO EN EL TRIMESTRE: 83.33 %							

DATOS DEL INDICADOR				
Nombre :	Número de indicador :			
PORCENTAJE DE BECAS ALIMENTARIAS OTORGADAS	2203			
Definición : MIDE EL PORCENTAJE DE BECAS ALIMENTARIAS OTORGADAS, RESPECTO A LAS SOLICITADAS				
Método de Cálculo : (NÚMERO DE BECAS ALIMENTARIAS OTORGADAS/ NÚMERO DE BECAS ALIMENTARIAS SOLICITADAS)*100				
Tipo	Dimensión	EFICACIA	Frecuencia de Medición	Forma de cálculo del indicador
GESTIÓN			TRIMESTRAL	PERCENTAJE
MEDIOS DE VERIFICACIÓN / FUENTE INFORMACIÓN		SUPUESTO		
REPORTES DE ASISTENCIA POR TIPO DE SERVICIO, VALIDADOS POR LA VICERECTORÍA ACADÉMICA. VERIFICABLE EN LA PAGINA				
ELECTRÓNICA www.nova.mx/avance_mir_2019				
Tipo de Valor		Sentido Esperado		
FLUJO	ASCENDENTE			

REPORTE DE AVANCE DE GESTIÓN UR 538 - NOVAUNIVERSITAS TERCER TRIMESTRE 2019



DATOS DE LA META

Definición de la variable Meta: 1 - NÚMERO DE BECAS ALIMENTARIAS OTORGADAS		Unidad de medida: 25 - NÚMERO		VALOR PROGRAMADO ANUAL			
AÑO	2017	VALOR	120.00	AÑO	2019	VALOR	7,920.00
LÍNEA BASE DEL INDICADOR		AVANCE TRIMESTRAL		CUMPLIMIENTO DE METAS			
1er. TRIMESTRE		2o. TRIMESTRE		3er. TRIMESTRE		4o. TRIMESTRE	
PROGRAMADA	1,640.00	2,560.00	1,560.00	2,160.00	T1+T2+T3+T4		7,920.00
PROGRAMACIÓN ACTUALIZADA	1,640.00	2,560.00	1,560.00		T1+T2+T3+T4		7,920.00
ALCANZADA	1,800.00	2,360.00	1,560.00	0.00	T1+T2+T3+T4		5,720.00
PORCENTAJE ALCANZADO TRIMESTRAL	109.76	92.19	100.00	0.00	PORCENTAJE ALCANZADO ANUAL		72.22

PORCENTAJE DE CUMPLIMIENTO ALCANZADO EN EL TRIMESTRE: 19.70 %

DATOS DEL INDICADOR

Nombre: PORCENTAJE DE VIAJES DE PRACTICA REALIZADOS		Número de indicador: 2284	
Definición: MIDE EL PORCENTAJE DE VIAJES DE PRACTICA, RESPECTO AL PROGRAMADO			
Método de Cálculo: (NÚMERO DE VIAJES DE PRACTICA REALIZADOS/ NÚMERO DE VIAJES DE PRACTICA PROGRAMADOS)*100			
Tipo	Dimensión	Frecuencia de Medición	Forma de cálculo del indicador
GESTIÓN	EFICACIA	TRIMESTRAL	PORCENTAJE
MEDIOS DE VERIFICACIÓN / FUENTE INFORMACIÓN		Tipo de Valor	
EXISTEN PROGRAMAS INSTITUCIONALES Y DE APOYO QUE BRINDAN CONDICIONES ÓPTIMAS PARA EL DESARROLLO DE ACTIVIDADES DOCENTES Y DE APOYO A LOS ESTUDIANTES		FLUJO	
DATOS DE LA META		ASCENDENTE	

Definición de la variable Meta: 1 - NÚMERO DE VIAJES DE PRACTICA REALIZADOS

Unidad de medida: 25 - NÚMERO

LÍNEA BASE DEL INDICADOR		VALOR PROGRAMADO ANUAL					
AÑO	2017	VALOR	20.00	AÑO	2019	VALOR	30.00
AVANCE TRIMESTRAL		CUMPLIMIENTO DE METAS					
1er. TRIMESTRE		2o. TRIMESTRE		3er. TRIMESTRE		4o. TRIMESTRE	
PROGRAMADA	7.00	16.00	1.00	6.00	T1+T2+T3+T4		30.00
PROGRAMACIÓN ACTUALIZADA	7.00	16.00	1.00		T1+T2+T3+T4		30.00
ALCANZADA	4.00	13.00	2.00	0.00	T1+T2+T3+T4		19.00
PORCENTAJE ALCANZADO TRIMESTRAL	57.14	81.25	200.00	0.00	PORCENTAJE ALCANZADO ANUAL		63.33

PORCENTAJE DE CUMPLIMIENTO ALCANZADO EN EL TRIMESTRE: 6.67 %

DATOS DEL INDICADOR

Nombre: PORCENTAJE DE SERVICIOS EDUCATIVOS COMPLEMENTARIOS REALIZADOS		Número de indicador: 2274	
Definición: MIDE EL PORCENTAJE DE SERVICIOS EDUCATIVOS COMPLEMENTARIOS REALIZADOS, RESPECTO AL PROGRAMADO			
Método de Cálculo: (NÚMERO DE SERVICIOS EDUCATIVOS COMPLEMENTARIOS REALIZADOS/ NÚMERO DE SERVICIOS EDUCATIVOS COMPLEMENTARIOS PROGRAMADOS)*100			
Tipo	Dimensión	Frecuencia de Medición	Forma de cálculo del indicador
GESTIÓN	EFICACIA	TRIMESTRAL	PORCENTAJE
MEDIOS DE VERIFICACIÓN / FUENTE INFORMACIÓN		Tipo de Valor	
EXISTEN PROGRAMAS INSTITUCIONALES Y DE APOYO QUE BRINDAN CONDICIONES ÓPTIMAS PARA EL DESARROLLO DE ACTIVIDADES DOCENTES Y DE APOYO A LOS ESTUDIANTES		FLUJO	
DATOS DE LA META		ASCENDENTE	

**REPORTE DE AVANCE DE GESTIÓN
UR 538 - NOVAUNIVERSITAS
TERCER TRIMESTRE 2019**



DATOS DE LA META

Definición de la variable Meta: 1 - NÚMERO DE SERVICIOS EDUCATIVOS COMPLEMENTARIOS REALIZADOS		2017		2019		VALOR PROGRAMADO ANUAL	
Unidad de medida: 25 - NÚMERO		VALOR		AÑO		VALOR	
LÍNEA BASE DEL INDICADOR		145.00		2019		47,080.00	
AÑO	1er. TRIMESTRE	2o. TRIMESTRE	3er. TRIMESTRE	4o. TRIMESTRE	CUMPLIMIENTO DE METAS		
PROGRAMADA	10,720.00	13,740.00	6,940.00	15,680.00	T1+T2+T3+T4	47,080.00	
PROGRAMACIÓN ACTUALIZADA	10,720.00	13,740.00	6,940.00	6,940.00	T1+T2+T3+T4	47,080.00	
ALCANZADA	9,754.00	11,682.00	6,940.00	0.00	T1+T2+T3+T4	28,376.00	
PORCENTAJE ALCANZADO TRIMESTRAL	90.99	85.02	100.00	0.00	PORCENTAJE ALCANZADO ANUAL	60.27	

PORCENTAJE DE CUMPLIMIENTO ALCANZADO EN EL TRIMESTRE: 14.74 %

JEFE ADMINISTRATIVO
L.C.E. ADAELVI MOYA SOLANO
VICE-RECTORA DE ADMINISTRACIÓN

TITULAR DE LA DEPENDENCIA/ENTIDAD
DR. MODESTO SEARA VAZQUEZ
RECTOR

REPORTE DE AVANCE DE GESTIÓN UR 538 - NOVAUNIVERSITAS TERCER TRIMESTRE 2019



ALINEACIÓN PED:

02-PROMOVER MEJOR CALIDAD EN LOS COMPONENTES DEL PROCESO EDUCATIVO: DOCENTES, ESTUDIANTES, PLANES Y PROGRAMAS DE ESTUDIO.
03-PROMOVER UNA EDUCACIÓN INTEGRAL EN LAS Y LOS ESTUDIANTES DE EDUCACIÓN SUPERIOR PARA LA FORMACIÓN DE PROFESIONISTAS CON RESPONSABILIDAD SOCIAL.
001-NOVAUNIVERSITAS

MATRIZ DE INDICADORES PARA RESULTADOS:

COMPONENTE: 299-FORMACIÓN INTEGRAL A NIVEL SUPERIOR Y POSGRADO OTORGADO
ACTIVIDAD: 182-IMPARTIR HORA CLASE

PROGRAMA		SUBPROGRAMA		PROYECTO		OBRA/ACTIVIDAD	
139-FORMACIÓN PROFESIONAL Y POSGRADO		01-OTORGAMIENTO DE FORMACIÓN INTEGRAL A NIVEL SUPERIOR Y POSGRADO		000--		003-IMPARTIR HORAS CLASE EN LA MIXTECA (CAMPUS JUXTLAHUACA)	
Aprobado	Ampliación	Reducción	Modificado	EJERCIDO T1	EJERCIDO T2	EJERCIDO T3	EJERCIDO T4
8,997,271.24	362,803.31	1,742,096.68	7,617,977.87	1,491,026.74	1,780,686.36	366,609.97	366,609.97
PRESUPUESTO TRIMESTRAL DE LA ACTIVIDAD				TOTAL EJERCIDO AL TRIMESTRE VIGENTE			
Aprobado		Modificado		Devengado		% de Ejercido Vs. Modificado	
2,278,787.79		2,036,819.71		2,036,819.71		100.00	
DATOS DEL INDICADOR				Número de indicador : 168			
Nombre : PORCENTAJE DE HORAS CLASE IMPARTIDAS							
Definición : MIDE EL PORCENTAJE DE HORAS CLASE IMPARTIDAS CON RESPECTO A LAS HORAS CLASE PROGRAMADAS							
Método de Cálculo : (NÚMERO DE HORAS CLASE IMPARTIDAS/ NÚMERO DE HORAS CLASE PROGRAMADAS)*100							
Tipo		Frecuencia de Medición		Forma de cálculo del Indicador		Tipo de Valor	
GESTIÓN		TRIMESTRAL		PORCENTAJE		FLUJO	
MEDIOS DE VERIFICACIÓN / FUENTE INFORMACIÓN				SUPUESTO			
				EXISTEN PROGRAMAS INSTITUCIONALES Y DE APOYO QUE BRINDAN CONDICIONES OPTIMAS PARA EL DESARROLLO DE ACTIVIDADES DOCENTES Y DE APOYO A LOS ESTUDIANTES			
DATOS DE LA META							
Definición de la variable Meta: 1 - NUMERO DE HORAS CLASE IMPARTIDAS		VALOR		AÑO		VALOR PROGRAMADO ANUAL	
Unidad de medida: 25 - NÚMERO		6,740.00		2019		3,870.00	
LÍNEA BASE DEL INDICADOR		VALOR		AÑO		VALOR	
2017		6,740.00		2019		3,870.00	
METAS		1er.TRIMESTRE		2o.TRIMESTRE		3er.TRIMESTRE	
PROGRAMADA	675.00	885.00	630.00	AVANCE TRIMESTRAL		4o.TRIMESTRE	
PROGRAMACIÓN ACTUALIZADA	675.00	885.00	630.00	3er.TRIMESTRE		CUMPLIMIENTO DE METAS	
ALCANZADA	675.00	885.00	630.00	3er.TRIMESTRE		T1+T2+T3+T4	
PORCENTAJE ALCANZADO TRIMESTRAL	100.00	100.00	100.00	3er.TRIMESTRE		T1+T2+T3+T4	
				0.00		T1+T2+T3+T4	
				0.00		PORCENTAJE ALCANZADO ANUAL	
				0.00		56.59	
				100.00		16.28 %	

JEFE ADMINISTRATIVO
L.C.E. ADAELVI MOYA SOLANO
VICE-RECTORA DE ADMINISTRACIÓN

TITULAR DE LA DEPENDENCIA/ENTIDAD
DR. MODESTO SEARA VAZQUEZ
RECTOR

REPORTE DE AVANCE DE GESTIÓN UR 538 - NOVAUNIVERSITAS TERCER TRIMESTRE 2019



ALINEACIÓN PED:

EJE: 01-OAXACA INCLUYENTE CON EL DESARROLLO SOCIAL

TEMA: 01-EDUCACIÓN

OBJETIVO: 01-PROMOVER LA VINCULACIÓN DEL SECTOR EDUCATIVO DE TIPO SUPERIOR CON EL SECTOR PRODUCTIVO Y SOCIAL. A. FIN DE PRESTAR SERVICIOS DE INVESTIGACIÓN, TRANSFERENCIA DE CONOCIMIENTOS, PROMOCIÓN DEL DESARROLLO Y EDUCACIÓN CONTINUA.

ESTRATEGIA: 01-PROMOVER LOS MECANISMOS PARA INCENTIVAR LA VINCULACIÓN ENTRE LAS IES Y LOS SECTORES PRODUCTIVO Y SOCIAL EN EL ESTADO DE OAXACA.

LÍNEAS DE ACCIÓN: 01-PROMOVER CONJUNTAMENTE CON LAS IES PROGRAMAS DE RESIDENCIAS PROFESIONALES EN EMPRESAS Y DEPENDENCIAS.

UE: 001-NOVAUNIVERSITAS

MATRIZ DE INDICADORES PARA RESULTADOS:

FIN: PROMOVER LA VINCULACIÓN DEL SECTOR EDUCATIVO DE TIPO SUPERIOR CON EL SECTOR PRODUCTIVO Y SOCIAL. A FIN DE PRESTAR SERVICIOS DE INVESTIGACIÓN, TRANSFERENCIA DE CONOCIMIENTOS, PROMOCIÓN DEL DESARROLLO Y EDUCACIÓN CONTINUA.

PROPÓSITO: INSTITUCIONES DE EDUCACIÓN SUPERIOR EN EL ESTADO DE OAXACA VINCULADAS EN EL SECTOR PRODUCTIVO Y SOCIAL

COMPONENTE: 334-SERVICIO SOCIALES Y CONSULTORÍAS OTORGADAS AL SECTOR PRODUCTIVO, SOCIAL Y GUBERNAMENTAL

ACTIVIDAD: 1921-OTORGAR SERVICIO DE CONSULTORIA A TERCEROS

PROGRAMA		SUBPROGRAMA		PROYECTO		OBRA/ACTIVIDAD	
156-VINCULACIÓN DE LAS INSTITUCIONES DE NIVEL SUPERIOR CON EL SECTOR PRODUCTIVO Y SOCIAL.		01-OTORGAMIENTO DE SERVICIO SOCIAL Y CONSULTORIA AL SECTOR PRODUCTIVO, SOCIAL Y GUBERNAMENTAL		000--		001-OTORGAR SERVICIOS DE CONSULTORIA A TERCEROS EN VALLES CENTRALES	
Aprobado	Ampliación	Reducción	Modificado	EJERCIDO T1	EJERCIDO T2	EJERCIDO T3	EJERCIDO T4
206,352.57	11,083.01	21,682.44	195,753.14	24,384.40	33,797.74	18,178.11	18,178.11
				TOTAL EJERCIDO AL TRIMESTRE VIGENTE			
				124,497.41			
PRESUPUESTO ANUAL							
PRESUPUESTO TRIMESTRAL DE LA ACTIVIDAD							
Aprobado	Modificado	Comprometido	Devengado	Ejercido	% de Ejercido Vs. Modificado		
89,047.01	66,506.74	66,315.27	66,315.27	66,315.27	99.71		
DATOS DEL INDICADOR							
Nombre : PORCENTAJE DE SERVICIOS DE CONSULTORIA OTORGADOS				Número de indicador : 222			
Definición : MIDE EL NÚMERO DE CONSULTORÍAS OTORGADAS RESPECTO DEL NÚMERO DE CONSULTORÍA PROGRAMADAS							
Método de Cálculo : (NUMERO DE SERVICIOS DE CONSULTORIA OTORGADOS/NUMERO DE SERVICIOS DE CONSULTORIA PROGRAMADOS)*100							
Tipo		Frecuencia de Medición		Forma de cálculo del indicador		Tipo de Valor	
GESTIÓN		EFICIENCIA		TRIMESTRAL		FLUJO	
						ASCENDENTE	
Medios de Verificación / Fuente Información							
Informe de promoción del desarrollo, avalado por la Vice Rectoría Académica. Verificable en la página electrónica www.nova.mx/avance_mir_2019							
Existencia del Indicador							
EXISTE EL INTERÉS DE LOS BENEFICIARIOS Y FACILIDADES SOCIOECONÓMICAS QUE PERMITEN EL VINCULO CON LA INSTITUCIÓN							
DATOS DE LA META							
Definición de la variable Meta: 1 - NÚMERO DE SERVICIOS DE CONSULTORIA OTORGADOS							
Unidad de medida: 25 - NÚMERO							
LÍNEA BASE DEL INDICADOR		VALOR		AÑO		VALOR PROGRAMADO ANUAL	
2017		9.00		2019		17.00	
METAS		1er.TRIMESTRE		2o.TRIMESTRE		3er.TRIMESTRE	
PROGRAMADA		7.00		0.00		10.00	
PROGRAMACIÓN ACTUALIZADA		7.00		0.00		0.00	
ALCANZADA		7.00		0.00		0.00	
PORCENTAJE ALCANZADO TRIMESTRAL		100.00		0.00		0.00	
						CUMPLIMIENTO DE METAS	
						T1+T2+T3+T4	
						17.00	
						T1+T2+T3+T4	
						17.00	
						T1+T2+T3+T4	
						11.00	
						PORCENTAJE ALCANZADO ANUAL	
						64.71	
PORCENTAJE DE CUMPLIMIENTO ALCANZADO EN EL TRIMESTRE: 0.00 %							

JEFE ADMINISTRATIVO
L.C.E. ADAELVI MOYA SOLANO
VICE-RECTORA DE ADMINISTRACIÓN

TITULAR DE LA DEPENDENCIA/ENTIDAD
DR. MODESTO SEARA VAZQUEZ
RECTOR

REPORTE DE AVANCE DE GESTIÓN UR 538 - NOVAUNIVERSITAS TERCER TRIMESTRE 2019



ALINEACIÓN PED:

ESTRATEGIA:

LÍNEAS DE ACCIÓN:

UE:

01-PROMOVER LOS MECANISMOS PARA INCENTIVAR LA VINCULACIÓN ENTRE LAS IES Y LOS SECTORES PRODUCTIVO Y SOCIAL EN EL ESTADO DE OAXACA.
01-PROMOVER CONJUNTAMENTE CON LAS IES PROGRAMAS DE RESIDENCIAS PROFESIONALES EN EMPRESAS Y DEPENDENCIAS.
001-NOVAUNIVERSITAS

MATRIZ DE INDICADORES PARA RESULTADOS:

COMPONENTE: 647-CULTURA, CIVISMO Y DEPORTE PROMOVIDO Y DIFUNDIR
ACTIVIDAD: 247-REALIZAR EVENTO CULTURAL

PROGRAMA		SUBPROGRAMA		PROYECTO		OBRA/ACTIVIDAD	
156-VINCULACIÓN DE LAS INSTITUCIONES DE NIVEL SUPERIOR CON EL SECTOR PRODUCTIVO Y SOCIAL.		02-PROMOCIÓN Y DIFUSIÓN CULTURA, CIVICA Y DEPORTIVA		000--		001-REALIZAR EVENTOS CULTURALES EN VALLES CENTRALES	
Aprobado	Ampliación	Reducción	Modificado	EJERCIDO T1	EJERCIDO T2	EJERCIDO T3	EJERCIDO T4
344,444.29	2,702.12	58,121.72	289,024.69	62,587.87	22,814.68	2,091.38	2,091.38
TOTAL EJERCIDO AL TRIMESTRE VIGENTE				TOTAL EJERCIDO AL TRIMESTRE VIGENTE			
				141,807.00			
Aprobado				Comprometido		Ejercido	
112,985.56				56,404.45		56,404.45	
Nombre :				Número de indicador :		% de Ejercido Vs. Modificado	
PORCENTAJE DE EVENTOS CULTURALES REALIZADOS				247		98.75	
Definición : MIDE EL PORCENTAJE DE EVENTOS CULTURALES REALIZADOS CONTRA EL NÚMERO DE EVENTOS PROGRAMADOS							
Método de Cálculo : (NÚMERO DE EVENTOS CULTURALES REALIZADOS / NÚMERO DE EVENTOS CULTURALES PROGRAMADOS) * 100							
Tipo		Frecuencia de Medición		Forma de cálculo del indicador		Tipo de Valor	
GESTIÓN		EFICIENCIA		TRIMESTRAL		FLUJO	
MEDIOS DE VERIFICACIÓN / FUENTE INFORMACIÓN				SUPUESTO			
INFORME DE ACTIVIDADES REALIZADAS, VALIDADO POR LA VICE-RECTORIA ACADÉMICA. www.nova.mx/avance_mir_2019				EXISTE EL INTERÉS DE LOS BENEFICIARIOS EN ASISTIR A LOS EVENTOS			
Definición de la variable Meta: 1 - NÚMERO DE EVENTOS CULTURALES REALIZADOS							
Unidad de medida: 25 - NÚMERO							
AÑO		VALOR		AÑO		VALOR	
2017		106.00		2019		56.00	
LÍNEA BASE DEL INDICADOR				VALOR PROGRAMADO ANUAL			
1er. TRIMESTRE		2o. TRIMESTRE		3er. TRIMESTRE		4o. TRIMESTRE	
PROGRAMADA		PROGRAMADA		PROGRAMADA		PROGRAMADA	
0.00		26.00		0.00		32.00	
ACTUALIZADA		ACTUALIZADA		ACTUALIZADA		ACTUALIZADA	
0.00		26.00		0.00		0.00	
ALCANZADA		ALCANZADA		ALCANZADA		ALCANZADA	
6.00		12.00		2.00		0.00	
PORCENTAJE ALCANZADO		PORCENTAJE ALCANZADO		PORCENTAJE ALCANZADO		PORCENTAJE ALCANZADO	
ALCANZADO		ALCANZADO		ALCANZADO		ALCANZADO	
TRIMESTRAL		TRIMESTRAL		TRIMESTRAL		TRIMESTRAL	
34.48		46.15		0.00		0.00	
CUMPLIMIENTO DE METAS				CUMPLIMIENTO DE METAS			
58.00		58.00		58.00		58.00	
58.00		58.00		58.00		58.00	
20.00		20.00		20.00		20.00	
34.48		34.48		34.48		34.48	
PORCENTAJE DE CUMPLIMIENTO ALCANZADO EN EL TRIMESTRE:				PORCENTAJE DE CUMPLIMIENTO ALCANZADO EN EL TRIMESTRE:			
				3.45 %			

JEFE ADMINISTRATIVO
L.C.E. ADAELVI MOYA SOLANO
VICE-RECTORA DE ADMINISTRACIÓN

TITULAR DE LA DEPENDENCIA/ENTIDAD
DR. MODESTO SEARA VAZQUEZ
RECTOR



Gobierno del Estado
de Oaxaca



NOVA

NOVAUNIVERSITAS
Del 01 de Enero al 30 de Septiembre del 2019

PROGRAMAS Y PROYECTOS DE INVERSIÓN

BENEFICIARIA: NOVAUNIVERSITAS UR: 538 UE: 001

Nombre del Programa	1.- Programa de Inclusión y la Equidad Educativa PIEE 2019
Fuente	Recursos Federales



GOBIERNO DEL ESTADO
DE OAXACA

Oaxaca
JUNTOS CONSTRUIAMOS EL CAMBIO



NOVA

NOVAUNIVERSITAS

RELACIÓN DE BIENES INMUEBLES QUE COMPONEN EL PATRIMONIO

Del 01 de Enero al 30 de Septiembre del 2019

(Pesos)

CUENTA	DESCRIPCIÓN DEL BIEN	Saldo Final
12310	TERRENOS	0
12330	EDIFICIOS NO RESIDENCIALES	78,884,136
12351	EDIFICACIÓN HABITACIONAL EN PROCESO	0
12352	EDIFICACIÓN NO HABITACIONAL EN PROCESO	0
12353	CONSTRUCCIÓN DE OBRAS PARA EL ABASTECIMIENTO DE AGUA, PETRÓLEO, GAS, ELECTRICIDAD Y TELECOMUNICACION	0
12354	DIVISIÓN DE TERRENOS Y CONSTRUCCIÓN DE OBRAS DE URBANIZACIÓN EN PROCESO	0
12355	CONSTRUCCIÓN DE VÍAS DE COMUNICACIÓN EN PROCESO	0
12356	OTRAS CONSTRUCCIONES DE INGENIERÍA CIVIL U OBRA PESADA EN PROCESO	6,958,315
12357	INSTALACIONES Y EQUIPAMIENTO EN CONSTRUCCIONES EN PROCESO	0
12359	TRABAJOS DE ACABADOS EN EDIFICACIONES Y OTROS TRABAJOS ESPECIALIZADOS EN PROCESO	0
12361	EDIFICACIÓN HABITACIONAL EN PROCESO	0
12362	EDIFICACIÓN NO HABITACIONAL EN PROCESO	257,670
12363	CONSTRUCCIÓN DE OBRAS PARA EL ABASTECIMIENTO DE AGUA, PETRÓLEO, GAS, ELECTRICIDAD Y TELECOMUNICACION	0
12364	DIVISIÓN DE TERRENOS Y CONSTRUCCIÓN DE OBRAS DE URBANIZACIÓN	0
12365	CONSTRUCCIÓN DE VÍAS DE COMUNICACIÓN EN PROCESO	0
12366	OTRAS CONSTRUCCIONES DE INGENIERÍA CIVIL U OBRA PESADA EN PROCESO	0
12367	INSTALACIONES Y EQUIPAMIENTO EN CONSTRUCCIONES EN PROCESO	0
12369	TRABAJOS DE ACABADOS EN EDIFICACIONES Y OTROS TRABAJOS ESPECIALIZADOS EN PROCESO	0
12390	OTROS BIENES INMUEBLES	0
	SUMA TOTAL:	86,100,121



GOBIERNO DEL ESTADO
DE OAXACA

Oaxaca
JUNTOS CONSTRUIMOS EL CAMBIO



NOVA

NOVAUNIVERSITAS

RELACIÓN DE BIENES MUEBLES QUE COMPONEN EL PATRIMONIO
Del 01 de Enero al 30 de Septiembre del 2019
(Pesos)

CUENTA	DESCRIPCIÓN DEL BIEN	Saldo Final
12411	MUEBLES DE OFICINA Y ESTANTERÍA	477,262
12412	MUEBLES, EXCEPTO DE OFICINA Y ESTANTERÍA	0
12413	EQUIPO DE CÓMPUTO Y DE TECNOLOGÍAS DE LA INFORMACIÓN	6,920,377
12419	OTROS MOBILIARIOS Y EQUIPOS DE ADMINISTRACIÓN	16,721
12421	EQUIPOS Y APARATOS AUDIOVISUALES	11,487,112
12422	APARATOS DEPORTIVOS	0
12423	CÁMARAS FOTOGRÁFICAS Y DE VIDEO	9,839
12429	OTRO MOBILIARIO Y EQUIPO EDUCACIONAL Y RECREATIVO	0
12431	EQUIPO MÉDICO Y DE LABORATORIO	595,227
12432	INSTRUMENTAL MÉDICO Y DE LABORATORIO	958,642
12441	AUTOMÓVILES Y CAMIONES	76,067
12443	EQUIPO AEROSPAECIAL	0
12445	EMBARCACIONES	0
12449	OTROS EQUIPOS DE TRANSPORTE	0
12450	EQUIPO DE DEFENSA Y SEGURIDAD	0
12461	MAQUINARIA Y EQUIPO AGROPECUARIO	0
12462	MAQUINARIA Y EQUIPO INDUSTRIAL	0
12463	MAQUINARIA Y EQUIPO DE CONSTRUCCIÓN	0
12464	SISTEMAS DE AIRE ACONDICIONADO, CALEFACCIÓN Y DE REFRIGERACIÓN INDUSTRIAL Y COMERCIAL	0
12465	EQUIPO DE COMUNICACIÓN Y TELECOMUNICACIÓN	3,378,077
12466	EQUIPOS DE GENERACIÓN ELÉCTRICA, APARATOS Y ACCESORIOS ELÉCTRICOS	231,647
12467	HERRAMIENTAS Y MÁQUINAS-HERRAMIENTA	700,206
12469	OTROS EQUIPOS	0
12471	BIENES ARTÍSTICOS, CULTURALES Y CIENTÍFICOS	0
12483	AVES	0
12484	OVINOS Y CAPRINOS	0
12486	EQUINOS	0
12487	ESPECIES MENORES Y DE ZOOLOGICO	0
12488	ÁRBOLES Y PLANTAS	0
	SUMA TOTAL	24,851,177

Tercer Informe Trimestral Enero-Septiembre del Ejercicio 2019.



GOBIERNO DEL ESTADO
DE OAXACA



NOVA

NOVAUNIVERSITAS

RELACIÓN DE CUENTAS BANCARIAS PRODUCTIVAS ESPECIFICAS

Del 01 de Enero al 30 de Septiembre del 2019

FONDO, PROGRAMA O CONVENIO	DATOS DE LA CUENTA BANCARIA		
	INSTITUCION BANCARIA	NUMERO DE CUENTA	FECHA DE APERTURA
Programa de Inclusión y la Equidad Educativa PIEE 2019	Banco Nacional de México S.A. (Banamex)	3206276	28-Agosto-2019



GOBIERNO DEL ESTADO
DE OAXACA



NOVAUNIVERSITAS

RELACION DE ESQUEMAS BURSATILES Y COBERTURAS FINANCIERAS

Del 01 de Enero al 30 de Septiembre del 2019

NO APLICA



GOBIERNO DEL ESTADO
DE OAXACA



NOVAUNIVERSITAS

Montos Pagados por Ayudas y Subsidios
Del 01 de enero al 30 de septiembre del 2019
(Pesos)

Concepto	Ayuda	Subsidio	Sector (económico o social)	Beneficiario	CURP	RFC	Monto Pagado
Campus periférico San Jacinto y Campus periférico Juxtlahuaca							
Beca Alimentaria	X		Social	Antonio Martínez Vicente	AOMV980122HOCNRC08		1,190.00
Beca Alimentaria	X		Social	Antonio Martínez Raymundo Sabino	AOMR990829HOCNRY06		4,524.00
Beca Alimentaria	X		Social	Chávez Feria Luis Rey	CAFL990817HOCHRS16		5,714.00
Beca Alimentaria	X		Social	Cortés Cruz Iraiz	COC1900714MOCRRR09		5,714.00
Beca Alimentaria	X		Social	Cruz Jiménez Orfa	CUJ0990613MOCRMR07		5,736.00
Beca Alimentaria	X		Social	Hernández Díaz Carlos Sadot	HEDC000918HOCRZRA6		1,218.00
Beca Alimentaria	X		Social	Díaz Lucero Javier Hiram	DILJ000820HOCZCVA4		4,524.00
Beca Alimentaria	X		Social	Cervantes Solano Alejandra Yesenia	CESA991123MOCRLL09		6,725.00
Beca Alimentaria	X		Social	Hernández Martínez Celerina	HEMC970627MOCRRL00		1,640.00
Beca Alimentaria	X		Social	Hernández Velasco Aurora	HEVA961002MOCRLR09		6,695.00
Beca Alimentaria	X		Social	Pascual Ramos Viviana Elena	PARV970828MOC5MV05		6,695.00
Beca Alimentaria	X		Social	Martínez Sánchez Flavio Hernán	MASF990307HOCRNLO8		7,865.00
Beca Alimentaria	X		Social	López López Fabiola	LOLF961010MOCPPB00		3,770.00
Beca Alimentaria	X		Social	Ángeles Santiago Adán	AESA980201HOCNND08		1,334.00
Beca Alimentaria	X		Social	Espinosa Murcio Eleazar	EIME990827HOC5RL03		1,334.00



GOBIERNO DEL ESTADO
DE OAXACA

Beca Alimentaria	X	Social	Espinosa Murcio Emanuel	EIME011206HOC SRMA3	1,334.00
Beca Alimentaria	X	Social	García García Imelda	GAGC961204MOC RRL04	1,334.00
Beca Alimentaria	X	Social	Hesting Méndez Tatiana Lizabeth	HEMT930112MOC SNT00	1,334.00
Beca Alimentaria			Mendoza Martínez Guadalupe Araceli	MEMG000408MOC NRDA 9	1,495.00
Beca Alimentaria	X	Social	Gómez Reyes David	GORD010601HOC MYVA7	1,495.00
Beca Alimentaria	X	Social	López Allende Luis Ángel	LOAL960819HOC PLS05	1,495.00
			Pérez Aragón Alex Giovani	PEAA000730HOC RRLA9	1,495.00
			Vásquez Mendoza Rosalba	VAMR010328MOC SNSA7	1,495.00
			SUMA TOTAL		76,155.00

NOVAUNIVERSITAS		Estado de Situación Financiera Detallado - LDF		Al 30 de Septiembre de 2019 y al 31 de Diciembre de 2018		(PESOS)	
Concepto	30 de Septiembre de 2019	31 de diciembre de 2018	Concepto	30 de Septiembre de 2019	31 de diciembre de 2018		
ACTIVO			PASIVO				
Activo Circulante			Activo Circulante				
Efectivo y Efectivo	956,540	842,218	Cuentas por Pagar a Corto Plazo	8,455,091	6,880,249		
Bancos/ Tesorería	6,000	-	Proveedores por Pagar a Corto Plazo	-	-		
Bancos/Depositos	-	-	Contratistas por Pagar a Corto Plazo	-	-		
Inversiones Temporales (Hasta 3 meses)	930,540	842,218	Contratistas por Obras Públicas por Pagar a Corto Plazo	4,577,131	3,418,792		
Inversiones Temporales (Más de 3 meses)	-	-	Participaciones y Aportaciones por Pagar a Corto Plazo	-	-		
Fondos con Afectación Específica	-	-	Transferencias Otorgadas por Pagar a Corto Plazo	189,979	1,269,027		
Depósitos de Fondos de Terceros en Garantía y/o Administración	-	-	Intereses, Comisiones y Otros Gastos de la Deuda Pública por Pagar a Corto Plazo	964,729	1,028,909		
Otros Efectivos y Equivalentes	-	-	Devoluciones de la Ley de Ingresos por Pagar a Corto Plazo	-	-		
Derechos a Recibir Efectivo o Equivalentes	4,707,807	5,081,646	Otras Cuentas por Pagar a Corto Plazo	2,723,253	1,163,520		
Inversiones Financieras a Corto Plazo	-	-	Documentos Comerciales por Pagar a Corto Plazo	-	-		
Cuentas por Cobrar a Corto Plazo	4,707,807	5,081,646	Documentos con Contratistas por Obras Públicas por Pagar a Corto Plazo	-	-		
Deudas por Recupera a Corto Plazo	-	-	Otros Documentos por Pagar a Corto Plazo	-	-		
Deudas por Anticipos de la Tesorería a Corto Plazo	-	-	Porción a Corto Plazo de la Deuda Pública a Largo Plazo	-	-		
Ingresos por Anticipos a Corto Plazo	-	-	Porción a Corto Plazo de la Deuda Pública	-	-		
Préstamos Otorgados a Corto Plazo	-	-	Pérdida a Corto Plazo de Arrendamiento Financiero	-	-		
Otros Derechos a Recibir Efectivo o Equivalentes a Corto Plazo	2,810,745	956,385	Títulos y Valores a Corto Plazo	-	-		
Derechos a Recibir Bienes o Servicios	-	-	Pasivos Diferidos a Corto Plazo	-	-		
Anticipos a Proveedores por Adquisición de Bienes y Prestación de Servicios a Corto Plazo	-	-	Ingresos Cobrados por Adelantado a Corto Plazo	-	-		
Anticipos a Proveedores por Adquisición de Bienes Inmuebles y Muebles a Corto Plazo	-	-	Ingresos Cobrados por Adelantado a Corto Plazo	-	-		
Anticipos a Contratistas por Obras Públicas a Corto Plazo	-	-	Otros Pasivos Diferidos a Corto Plazo	-	-		
Otros Derechos a Recibir Bienes o Servicios a Corto Plazo	2,810,745	956,385	Otros Pasivos Diferidos a Corto Plazo	-	-		
Inventarios	-	-	Fondos y Bienes de Terceros en Garantía y/o Administración a Corto Plazo	-	-		
Inventario de Mercancías para Venta	-	-	Fondos en Garantía a Corto Plazo	-	-		
Inventario de Mercancías Terminadas	-	-	Fondos en Administración a Corto Plazo	-	-		
Inventario de Mercancías en Proceso de Elaboración	-	-	Fondos Contingentes a Corto Plazo	-	-		
Inventario de Materias Primas, Materiales y Suministros para Producción	-	-	Fondos de Fideicomisos, Mandatos y Contratos Análogos a Corto Plazo	-	-		
Bienes en Tránsito	-	-	Otros Fondos de Terceros en Garantía y/o Administración a Corto Plazo	-	-		
Almacenes	-	-	Valores y Bienes en Garantía a Corto Plazo	-	-		
Estimación por Pérdida o Deterioro de Activos Circulantes	-	-	Provisión para Demandas y Juicios a Corto Plazo	-	-		
Estimaciones para Cuentas Incobrables por Derechos a Recibir Efectivo o Equivalentes	-	-	Provisión para Demandas y Juicios a Corto Plazo	-	-		
Deterioro de Inventarios	-	-	Otras Provisiones a Corto Plazo	-	-		
Otros Activos Circulantes	-	-	Otros Pasivos a Corto Plazo	-	-		
Valores en Garantía	-	-	Ingresos por Clasificar	-	-		
Bienes en Garantía (excluye depósitos de fondos)	-	-	Recaudación por Participar	-	-		
Bienes Derivados de Embargos, Decomisos, Seguramientos y Dación en Pago	-	-	Otros Pasivos Circulantes	-	-		
Adquisición con Fondos de Terceros	-	-					
Total de Activos Circulantes	8,455,091	6,880,249	Total de Pasivos Circulantes	8,455,091	6,880,249		
Activo No Circulante			Pasivo No Circulante				
Inversiones Financieras a Largo Plazo	-	-	Cuentas por Pagar a Largo Plazo	-	-		
Derechos a Recibir Efectivo o Equivalentes a Largo Plazo	86,100,121	82,884,136	Documentos por Pagar a Largo Plazo	-	-		
Bienes Inmuebles, Infraestructura y Construcciones en Proceso	24,432,593	24,432,593	Deuda Pública a Largo Plazo	-	-		
Bienes Muebles	-	-	Pasivos Diferidos a Largo Plazo	-	-		
Activos Intangibles	4,187,186	4,187,186	Fondos y Bienes de Terceros en Garantía y/o en Administración a Corto Plazo	-	-		
Derechos de Propiedad Industrial, Industrial y Comercial	-	-	Provisiones a Largo Plazo	-	-		
Activos Diferidos	-	-					
Estimación por Pérdida o Deterioro de Activos no Circulantes	-	-	Total de Pasivos No Circulantes	-	-		
Otros Activos no Circulantes	-	-					
Total de Activos No Circulantes	106,764,112	103,123,543	Total del Pasivo	8,455,091	6,880,249		
Total del Activo	115,219,203	110,009,792	HACIENDA PÚBLICA/PATRIMONIO				
			Hacienda Pública/Patrimonio Contribuido	97,725,532	97,725,532		
			Aportaciones	-	-		
			Contribución de Capital	-	-		
			Actualización de la Hacienda Pública/Patrimonio	97,725,532	97,725,532		
			Hacienda Pública/Patrimonio Generado				
			Resultados del Ejercicio (Ahorro/ Desahorro)	9,038,580	5,355,711		
			Resultados de Ejercicios Anteriores	3,682,869	4,187,186		
			Revalúos	5,355,711	9,542,897		
			Reservas	-	-		
			Rectificaciones de Resultados de Ejercicios Anteriores	-	-		
			Exceso o Insuficiencia en la Actualización de la Hacienda Pública/Patrimonio				
			Resultado por Posición Monetaria	-	-		
			Resultado por Tenencia de Activos no Monetarios	-	-		
			Total Hacienda Pública/Patrimonio	106,764,111	103,123,543		
			Total del Pasivo y Hacienda Pública/Patrimonio	115,219,203	110,009,792		

NOVAUNIVERSITAS			
Balance Presupuestario - LDF			
Del 01 de Enero al 30 de Septiembre de 2019			
(PESOS)			
Concepto	Estimado/ Aprobado	Devengado	Recaudado/ Pagado
A. Ingresos Totales (A = A1+A2+A3)	29,336,393	24,599,887	19,648,644
A1. Ingresos de Libre Disposición	29,336,393	24,148,603	19,235,124
A2. Transferencias Federales Etiquetadas	0	451,284	413,520
A3. Financiamiento Neto	0	0	0
B. Egresos Presupuestarios¹ (B = B1+B2)	29,336,393	24,599,887	19,648,644
B1. Gasto No Etiquetado (sin incluir Amortización de la Deuda Pública)	29,336,393	24,148,603	19,235,124
B2. Gasto Etiquetado (sin incluir Amortización de la Deuda Pública)	0	451,284	413,520
C. Remanentes del Ejercicio Anterior (C = C1 + C2)			
C1. Remanentes de Ingresos de Libre Disposición aplicados en el periodo			
C2. Remanentes de Transferencias Federales Etiquetadas aplicados en el periodo			
I. Balance Presupuestario (I = A – B + C)	0	0	0
II. Balance Presupuestario sin Financiamiento Neto (II = I - A3)	0	0	0
III. Balance Presupuestario sin Financiamiento Neto y sin Remanentes del Ejercicio Anterior (III= II - C)	0	0	0

Concepto	Aprobado	Devengado	Pagado
E. Intereses, Comisiones y Gastos de la Deuda (E = E1+E2)	0	0	0
E1. Intereses, Comisiones y Gastos de la Deuda con Gasto No Etiquetado	0	0	0
E2. Intereses, Comisiones y Gastos de la Deuda con Gasto Etiquetado	0	0	0
IV. Balance Primario (IV = III + E)	0	0	0

Concepto	Estimado/ Aprobado	Devengado	Recaudado/ Pagado
F. Financiamiento (F = F1 + F2)	0	0	0
F1. Financiamiento con Fuente de Pago de Ingresos de Libre Disposición	0	0	0
F2. Financiamiento con Fuente de Pago de Transferencias Federales Etiquetadas	0	0	0
G. Amortización de la Deuda (G = G1 + G2)	0	0	0
G1. Amortización de la Deuda Pública con Gasto No Etiquetado	0	0	0
G2. Amortización de la Deuda Pública con Gasto Etiquetado	0	0	0
A3. Financiamiento Neto (A3 = F – G)	0	0	0

Concepto	Estimado/ Aprobado	Devengado	Recaudado/ Pagado
A1. Ingresos de Libre Disposición	0	0	0
A3.1 Financiamiento Neto con Fuente de Pago de Ingresos de Libre Disposición (A3.1 = F1 – G1)	0	0	0
F1. Financiamiento con Fuente de Pago de Ingresos de Libre Disposición	0	0	0
G1. Amortización de la Deuda Pública con Gasto No Etiquetado	0	0	0
B1. Gasto No Etiquetado (sin incluir Amortización de la Deuda Pública)	0	0	0
C1. Remanentes de Ingresos de Libre Disposición aplicados en el periodo			
V. Balance Presupuestario de Recursos Disponibles (V = A1 + A3.1 – B1 + C1)	0	0	0
VI. Balance Presupuestario de Recursos Disponibles sin Financiamiento Neto (VI = V – A3.1)	0	0	0

Concept	Estimado/ Aprobado	Devengado	Recaudado/
A2. Transferencias Federales Etiquetadas	0	0	0
A3.2 Financiamiento Neto con Fuente de Pago de Transferencias Federales Etiquetadas (A3.2 = F2 – G2)	-	451,284	451,284
F2. Financiamiento con Fuente de Pago de Transferencias Federales Etiquetadas	0	451,284	451,284
G2. Amortización de la Deuda Pública con Gasto Etiquetado	0	0	0
B2. Gasto Etiquetado (sin incluir Amortización de la Deuda Pública)	0	0	0
C2. Remanentes de Transferencias Federales Etiquetadas aplicados en el periodo			
VII. Balance Presupuestario de Recursos Etiquetados (VII = A2 + A3.2 – B2 + C2)	0	0	0
VIII. Balance Presupuestario de Recursos Etiquetados sin Financiamiento Neto (VIII = VII – A3.2)	0	0	0

NOVAUNIVERSITAS						
Estado Analítico de Ingreso Detallado - LDF						
Del 01 de Enero al 30 de Septiembre de 2019						
(PESOS)						
Concepto	Ingreso					Diferencia
	Estimado	Ampliaciones/ (Reducciones)	Modificado	Devengado	Recaudado	
Ingresos de Libre Disposición						
A. Impuestos	0	0	0	0	0	0
B. Cuotas y Aportaciones de Seguridad Social	0	0	0	0	0	0
C. Contribuciones de Mejoras	0	0	0	0	0	0
D. Derechos	0	0	0	0	0	0
E. Productos	0	0	0	0	0	0
F. Aprovechamientos	0	0	0	0	0	0
G. Ingresos por Ventas de Bienes y Servicios	0	0	0	0	0	0
H. Participaciones (H=H1+H2+H3+H4+H5+H6+H7+H8+H9+H10+H11)	0	0	0	0	0	0
h1) Fondo General de Participaciones	0	0	0	0	0	0
h2) Fondo de Fomento Municipal	0	0	0	0	0	0
h3) Fondo de Fiscalización y Recaudación	0	0	0	0	0	0
h4) Fondo de Compensación	0	0	0	0	0	0
h5) Fondo de Extracción de Hidrocarburos	0	0	0	0	0	0
h6) Impuesto Especial Sobre Producción y Servicios	0	0	0	0	0	0
h7) 0.136% de la Recaudación Federal Participable	0	0	0	0	0	0
h8) 3.17% Sobre Extracción de Petróleo	0	0	0	0	0	0
h9) Gasolinas y Diésel	0	0	0	0	0	0
h10) Fondo del Impuesto Sobre la Renta	0	0	0	0	0	0
h11) Fondo de Estabilización de los Ingresos de las Entidades Federativas	0	0	0	0	0	0
I. Incentivos Derivados de la Colaboración Fiscal (I=I1+I2+I3+I4+I5)	0	0	0	0	0	0
I1) Tenencia o Uso de Vehículos	0	0	0	0	0	0
I2) Fondo de Compensación ISAN	0	0	0	0	0	0
I3) Impuesto Sobre Automóviles Nuevos	0	0	0	0	0	0
I4) Fondo de Compensación de Repecos-Intermedios	0	0	0	0	0	0
I5) Otros Incentivos Económicos	0	0	0	0	0	0
J. Transferencias	26,083,519	1,928,959	24,154,560	24,148,603	24,148,603	5,957
K. Convenios	0	0	0	0	0	0
k1) Otros Convenios y Subsidios	0	0	0	0	0	0
L. Otros Ingresos de Libre Disposición (L=L1+L2)	0	0	0	0	0	0
L1) Participaciones en Ingresos Locales	0	0	0	0	0	0
L2) Otros Ingresos de Libre Disposición	0	0	0	0	0	0
I. Total de Ingresos de Libre Disposición (I=A+B+C+D+E+F+G+H+I+J+K+L)	26,083,519	1,928,959	24,154,560	24,148,603	24,148,603	5,957
Ingresos Excedentes de Ingresos de Libre Disposición						
Transferencias Federales Etiquetadas						
A. Aportaciones (A=A1+A2+A3+A4+A5+A6+A7+A8)	0	0	0	0	0	0
a1) Fondo de Aportaciones para la Nómina Educativa y Gasto Operativo	0	0	0	0	0	0
a2) Fondo de Aportaciones para los Servicios de Salud	0	0	0	0	0	0
a3) Fondo de Aportaciones para la Infraestructura Social	0	0	0	0	0	0
a4) Fondo de Aportaciones para el Fortalecimiento de los Municipios y de las Demarcaciones Territoriales del Distrito Federal	0	0	0	0	0	0
a5) Fondo de Aportaciones Múltiples	0	0	0	0	0	0
a6) Fondo de Aportaciones para la Educación Tecnológica y de Adultos	0	0	0	0	0	0
a7) Fondo de Aportaciones para la Seguridad Pública de los Estados y del Distrito Federal	0	0	0	0	0	0
a8) Fondo de Aportaciones para el Fortalecimiento de las Entidades Federativas	0	0	0	0	0	0
B. Convenios (B=B1+B2+B3+B4)	0	0	0	0	0	0
b1) Convenios de Protección Social en Salud	0	0	0	0	0	0
b2) Convenios de Descentralización	0	0	0	0	0	0
b3) Convenios de Reasignación	0	0	0	0	0	0
b4) Otros Convenios y Subsidios	0	0	0	0	0	0
C. Fondos Distintos de Aportaciones (C=C1+C2)	0	451,284	451,284	451,284	451,284	0
c1) Fondo para Entidades Federativas y Municipios Productores de Hidrocarburos	0	0	0	0	0	0
c2) Fondo Minero	0	0	0	0	0	0
D. Transferencias, Subsidios y Subvenciones, y Pensiones y Jubilaciones	0	0	0	0	0	0
E. Otras Transferencias Federales Etiquetadas	0	0	0	0	0	0
II. Total de Transferencias Federales Etiquetadas (II = A + B + C + D + E)	0	451,284	451,284	451,284	451,284	-
III. Ingresos Derivados de Financiamientos (III = A)	0	0	0	0	0	0
A. Ingresos Derivados de Financiamientos	0	0	0	0	0	0
IV. Total de Ingresos (IV = I + II + III)	0	0	0	0	0	0
Datos Informativos						
1. Ingresos Derivados de Financiamientos con Fuente de Pago de Ingresos de Libre Disposición	0	0	0	0	0	0
2. Ingresos Derivados de Financiamientos con Fuente de Pago de Transferencias Federales Etiquetadas	0	0	0	0	0	0
3. Ingresos Derivados de Financiamientos (3 = 1 + 2)	0	0	0	0	0	0

NOVAUNIVERSITAS
Informe Analítico de la Deuda Pública y Otros Pasivos - LDF
Del 01 de Enero al 30 de Septiembre de 2019
(PESOS)

Denominación de la Deuda Pública y Otros Pasivos	Saldo al 31 de diciembre de 2018-1 (d)	Disposiciones del Periodo (e)	Amortizaciones del Periodo (f)	Revaluaciones, Reclasificaciones y Otros Ajustes (g)	Saldo Final del Periodo h=d+e-f+g	Pago de intereses del Periodo (i)	Pago de Comisiones y demás costos asociados durante el periodo (j)
1. Deuda Pública (1=A+B)	0	0	0	0	0	0	0
A. Corto Plazo (A=a1+a2+a3)	0	0	0	0	0	0	0
a1) Instituciones de Crédito	0	0	0	0	0	0	0
a2) Títulos y Valores	0	0	0	0	0	0	0
a3) Arrendamientos Financieros	0	0	0	0	0	0	0
B. Largo Plazo (B=b1+b2+b3)	0	0	0	0	0	0	0
b1) Instituciones de Crédito	0	0	0	0	0	0	0
b2) Títulos y Valores	0	0	0	0	0	0	0
b3) Arrendamientos Financieros	0	0	0	0	0	0	0
2. Otros Pasivos	0	0	0	0	0	0	0
3. Total de la Deuda Pública y Otros Pasivos (3=1+2)	0	0	0	0	0	0	0
4. Deuda Contingente¹ (Informativo)	0	0	0	0	0	0	0
A. Deuda Contingente 1	0	0	0	0	0	0	0
B. Deuda Contingente 2	0	0	0	0	0	0	0
C. Deuda Contingente XX	0	0	0	0	0	0	0
5. Valor de Instrumentos Bono Cupón Cero² (Informativo)	0	0	0	0	0	0	0
A. Instrumento Bono Cupón Cero 1	0	0	0	0	0	0	0
B. Instrumento Bono Cupón Cero 2	0	0	0	0	0	0	0
C. Instrumento Bono Cupón Cero XX	0	0	0	0	0	0	0

¹ Se refiere a cualquier financiamiento que sea asumida de manera solidaria o subsidiaria por las Entidades Federativas con sus Municipios, organismos descentralizados y empresas de participación estatal mayoritaria y fideicomisos, locales o municipales, y por los Municipios con sus Entidades Federativas, organismos descentralizados y empresas de participación municipal mayoritaria.

² Se refiere al valor del Bono Cupón Cero que representa el pago de los créditos asociados al mismo (Activo).

Obligaciones a Corto Plazo (k)	Monto Contratado (l)	Plazo Pactado (m)	Tasa de Interés (n)	Comisiones y Costos Relacionados (o)	Tasa Efectiva (p)
6. Obligaciones a Corto Plazo (Informativo)	0	0	0	0	0
A. Crédito 1	0	0	0	0	0
B. Crédito 2	0	0	0	0	0
C. Crédito XX	0	0	0	0	0



UNIVERSIDAD DE OAXACA
Informe Anual de Obligaciones de Pagos - LOP
 Del 01 de Enero al 31 de Septiembre de 2015
 (PESOS)

Denominación de las Obligaciones Diferentes de Financiamiento (C-1)	Fecha del Contrato (g)	Fecha de inicio de operación del proyecto (f)	Fecha de vencimiento (f)	Monto de la inversión pactado (g)	Píase pactado (h)	Monto promedio mensual del pago de la contraprestación (i)	Monto promedio mensual de pago correspondiente al pago de inversión (ii)	Monto pagado de la inversión actualizado al 30 de Septiembre de 2015 (k)	Monto pagado de la inversión al 30 de Septiembre de 2015 (k)	Saldo pendiente por pagar de la inversión al 30 de Septiembre de 2015 (l = g - j)
A. Asociaciones Público Privadas (APP's) (A-a-h-t-c-d) a) APP 1 b) APP 2 c) APP XX B. Otros Instrumentos (B-a-h-t-c-d) B.1 Otro Instrumento 1 B.2 Otro Instrumento 2 B.3 Otro Instrumento X C. Total de Obligaciones Diferentes de Financiamiento (C-A-H)										

No aplica

NOVAUNIVERSITAS						
Estado Analítico del Ejercicio del Presupuesto de Egresos Detallado - LDF						
Clasificación por Objeto del Gasto (Capítulo y Concepto)						
Del 01 de Enero al 31 de Septiembre de 2019						
(PESOS)						
Concepto	Egresos					Subejercicio
	Aprobado	Ampliaciones/ (Reducciones)	Modificado	Devengado	Pagado	
I. Gasto No Etiquetado (I=A+B+C+D+E+F+G+H+I)	29,336,393	6,612,135	35,948,528	24,148,603	19,235,124	11,799,925
A. Servicios Personales (A=a1+a2+a3+a4+a5+a6+a7)	0	0	0	0	0	0
a1) Remuneraciones al Personal de Carácter Permanente	0	0	0	0	0	0
a2) Remuneraciones al Personal de Carácter Transitorio	0	0	0	0	0	0
a3) Remuneraciones Adicionales y Especiales	0	0	0	0	0	0
a4) Seguridad Social	0	0	0	0	0	0
a5) Otras Prestaciones Sociales y Económicas	0	0	0	0	0	0
a6) Previsiones	0	0	0	0	0	0
a7) Pago de Estímulos a Servidores Públicos	0	0	0	0	0	0
B. Materiales y Suministros (B=b1+b2+b3+b4+b5+b6+b7+b8+b9)	0	0	0	0	0	0
b1) Materiales de Administración, Emisión de Documentos y Artículos Of	0	0	0	0	0	0
b2) Alimentos y Utensilios	0	0	0	0	0	0
b3) Materias Primas y Materiales de Producción y Comercialización	0	0	0	0	0	0
b4) Materiales y Artículos de Construcción y de Reparación	0	0	0	0	0	0
b5) Productos Químicos, Farmacéuticos y de Laboratorio	0	0	0	0	0	0
b6) Combustibles, Lubricantes y Aditivos	0	0	0	0	0	0
b7) Vestuario, Blancos, Prendas de Protección y Artículos Deportivos	0	0	0	0	0	0
b8) Materiales y Suministros Para Seguridad	0	0	0	0	0	0
b9) Herramientas, Refacciones y Accesorios Menores	0	0	0	0	0	0
C. Servicios Generales (C=c1+c2+c3+c4+c5+c6+c7+c8+c9)	0	0	0	0	0	0
c1) Servicios Básicos	0	0	0	0	0	0
c2) Servicios de Arrendamiento	0	0	0	0	0	0
c3) Servicios Profesionales, Científicos, Técnicos y Otros Servicios	0	0	0	0	0	0
c4) Servicios Financieros, Bancarios y Comerciales	0	0	0	0	0	0
c5) Servicios de Instalación, Reparación, Mantenimiento y Conservación	0	0	0	0	0	0
c6) Servicios de Comunicación Social y Publicidad	0	0	0	0	0	0
c7) Servicios de Traslado y Viáticos	0	0	0	0	0	0
c8) Servicios Oficiales	0	0	0	0	0	0
c9) Otros Servicios Generales	0	0	0	0	0	0
D. Transferencias, Asignaciones, Subsidios y Otras Ayudas (D=d1+d2+d3+d4+d5+d6)	29,336,393	6,612,135	35,948,528	24,148,603	19,235,124	11,799,925
d1) Transferencias Internas y Asignaciones al Sector Público	29,197,313	1,951,309	27,246,004	20,840,863	18,899,229	6,405,141
d2) Transferencias al Resto del Sector Público	0	0	0	0	0	0
d3) Subsidios y Subvenciones	0	0	0	0	0	0
d4) Ayudas Sociales	139,080	-	139,080	76,155	62,625	62924.99
d5) Pensiones y Jubilaciones	0	0	0	0	0	0
d6) Transferencias a Fideicomisos, Mandatos y Otros Análogos	0	0	0	0	0	0
d7) Transferencias a la Seguridad Social	0	0	0	0	0	0
d8) Donativos	0	0	0	0	0	0
d9) Transferencias al Exterior	0	0	0	0	0	0
E. Bienes Muebles, Inmuebles e Intangibles (E=e1+e2+e3+e4+e5+e6+e7+e8+e9)	0	0	0	0	0	0
e1) Mobiliario y Equipo de Administración	0	0	0	0	0	0
e2) Mobiliario y Equipo Educativo y Recreativo	0	0	0	0	0	0
e3) Equipo e Instrumental Médico y de Laboratorio	0	0	0	0	0	0
e4) Vehículos y Equipo de Transporte	0	0	0	0	0	0
e5) Equipo de Defensa y Seguridad	0	0	0	0	0	0
e6) Maquinaria, Otros Equipos y Herramientas	0	89,910	89,910	15,600	15,600	74,310
e7) Activos Biológicos	0	0	0	0	0	0
e8) Bienes Inmuebles	0	0	0	0	0	0
e9) Activos Intangibles	0	0	0	0	0	0
F. Inversión Pública (F=f1+f2+f3)	0	0	0	0	0	0
f1) Obra Pública en Bienes de Dominio Público	0	8,215,864	8,215,864	2,958,315	-	5,257,549
f2) Obra Pública en Bienes Propios	0	257,670	257,670	257,670	257,670	0
f3) Proyectos Productivos y Acciones de Fomento	0	0	0	0	0	0
G. Inversiones Financieras y Otras Provisiones (G=g1+g2+g3+g4+g5+g6+g7)	0	0	0	0	0	0
g1) Inversiones Para el Fomento de Actividades Productivas	0	0	0	0	0	0
g2) Acciones y Participaciones de Capital	0	0	0	0	0	0
g3) Compra de Títulos y Valores	0	0	0	0	0	0
g4) Concesión de Préstamos	0	0	0	0	0	0
g5) Inversiones en Fideicomisos, Mandatos y Otros Análogos	0	0	0	0	0	0
Fideicomiso de Desastres Naturales (Informativo)	0	0	0	0	0	0
g6) Otras Inversiones Financieras	0	0	0	0	0	0
g7) Provisiones para Contingencias y Otras Erogaciones Especiales	0	0	0	0	0	0
H. Participaciones y Aportaciones (H=h1+h2+h3)	0	0	0	0	0	0
h1) Participaciones	0	0	0	0	0	0
h2) Aportaciones	0	0	0	0	0	0
h3) Convenios	0	0	0	0	0	0
I. Deuda Pública (I=i1+i2+i3+i4+i5+i6+i7)	0	0	0	0	0	0
i1) Amortización de la Deuda Pública	0	0	0	0	0	0
i2) Intereses de la Deuda Pública	0	0	0	0	0	0
i3) Comisiones de la Deuda Pública	0	0	0	0	0	0
i4) Gastos de la Deuda Pública	0	0	0	0	0	0
i5) Costo por Coberturas	0	0	0	0	0	0
i6) Apoyos Financieros	0	0	0	0	0	0
i7) Adeudos de Ejercicios Fiscales Anteriores (ADEFAS)	0	0	0	0	0	0

Concepto	Egresos					Subejercicio
	Aprobado	Ampliaciones/ (Reducciones)	Modificado	Devengado	Pagado	
II. Gasto Etiquetado (II=A+B+C+D+E+F+G+H+I)	-	451,284	451,284	451,284	413,520	-
A. Servicios Personales (A=a1+a2+a3+a4+a5+a6+a7)	-	-	-	-	-	-
a1) Remuneraciones al Personal de Carácter Permanente	0	0	0	0	0	0
a2) Remuneraciones al Personal de Carácter Transitorio	0	0	0	0	0	0
a3) Remuneraciones Adicionales y Especiales	0	0	0	0	0	0
a4) Seguridad Social	0	0	0	0	0	0
a5) Otras Prestaciones Sociales y Económicas	0	0	0	0	0	0
a6) Previsiones	0	0	0	0	0	0
a7) Pago de Estímulos a Servidores Públicos	0	0	0	0	0	0
B. Materiales y Suministros (B=b1+b2+b3+b4+b5+b6+b7+b8+b9)	-	-	-	-	-	-
b1) Materiales de Administración, Emisión de Documentos y Artículos Of	0	0	0	0	0	0
b2) Alimentos y Utensilios	0	0	0	0	0	0
b3) Materias Primas y Materiales de Producción y Comercialización	0	0	0	0	0	0
b4) Materiales y Artículos de Construcción y de Reparación	0	0	0	0	0	0
b5) Productos Químicos, Farmacéuticos y de Laboratorio	0	0	0	0	0	0
b6) Combustibles, Lubricantes y Aditivos	0	0	0	0	0	0
b7) Vestuario, Blancos, Prendas de Protección y Artículos Deportivos	0	0	0	0	0	0
b8) Materiales y Suministros Para Seguridad	0	0	0	0	0	0
b9) Herramientas, Refacciones y Accesorios Menores	0	0	0	0	0	0
C. Servicios Generales (C=c1+c2+c3+c4+c5+c6+c7+c8+c9)	-	-	-	-	-	-
c1) Servicios Básicos	0	0	0	0	0	0
c2) Servicios de Arrendamiento	0	0	0	0	0	0
c3) Servicios Profesionales, Científicos, Técnicos y Otros Servicios	0	0	0	0	0	0
c4) Servicios Financieros, Bancarios y Comerciales	0	0	0	0	0	0
c5) Servicios de Instalación, Reparación, Mantenimiento y Conservación	0	0	0	0	0	0
c6) Servicios de Comunicación Social y Publicidad	0	0	0	0	0	0
c7) Servicios de Traslado y Viáticos	0	0	0	0	0	0
c8) Servicios Oficiales	0	0	0	0	0	0
c9) Otros Servicios Generales	0	0	0	0	0	0
D. Transferencias, Asignaciones, Subsidios y Otras Ayudas (D=d1+d2+d3+d4+d5+d6+d7+d8+d9)	-	451,284	451,284	451,284	413,520	-
d1) Transferencias Internas y Asignaciones al Sector Público	-	451,284	451,284	451,284	413,520	-
d2) Transferencias al Resto del Sector Público	0	0	0	0	0	0
d3) Subsidios y Subvenciones	0	0	0	0	0	0
d4) Ayudas Sociales	0	0	0	0	0	0
d5) Pensiones y Jubilaciones	0	0	0	0	0	0
d6) Transferencias a Fideicomisos, Mandatos y Otros Análogos	0	0	0	0	0	0
d7) Transferencias a la Seguridad Social	0	0	0	0	0	0
d8) Donativos	0	0	0	0	0	0
d9) Transferencias al Exterior	0	0	0	0	0	0
E. Bienes Muebles, Inmuebles e Intangibles (E=e1+e2+e3+e4+e5+e6+e7+e8+e9)	-	-	-	-	-	-
e1) Mobiliario y Equipo de Administración	0	0	0	0	0	0
e2) Mobiliario y Equipo Educativo y Recreativo	0	0	0	0	0	0
e3) Equipo e Instrumental Médico y de Laboratorio	0	0	0	0	0	0
e4) Vehículos y Equipo de Transporte	0	0	0	0	0	0
e5) Equipo de Defensa y Seguridad	0	0	0	0	0	0
e6) Maquinaria, Otros Equipos y Herramientas	0	0	0	0	0	0
e7) Activos Biológicos	0	0	0	0	0	0
e8) Bienes Inmuebles	0	0	0	0	0	0
e9) Activos Intangibles	0	0	0	0	0	0
F. Inversión Pública (F=f1+f2+f3)	-	-	-	-	-	-
f1) Obra Pública en Bienes de Dominio Público	0	0	0	0	0	0
f2) Obra Pública en Bienes Propios	0	0	0	0	0	0
f3) Proyectos Productivos y Acciones de Fomento	0	0	0	0	0	0
G. Inversiones Financieras y Otras Provisiones (G=g1+g2+g3+g4+g5+g6+g7)	-	-	-	-	-	-
g1) Inversiones Para el Fomento de Actividades Productivas	0	0	0	0	0	0
g2) Acciones y Participaciones de Capital	0	0	0	0	0	0
g3) Compra de Títulos y Valores	0	0	0	0	0	0
g4) Concesión de Préstamos	0	0	0	0	0	0
g5) Inversiones en Fideicomisos, Mandatos y Otros Análogos	0	0	0	0	0	0
Fideicomiso de Desastres Naturales (Informativo)	0	0	0	0	0	0
g6) Otras Inversiones Financieras	0	0	0	0	0	0
g7) Provisiones para Contingencias y Otras Erogaciones Especiales	0	0	0	0	0	0
H. Participaciones y Aportaciones (H=h1+h2+h3)	-	-	-	-	-	-
h1) Participaciones	0	0	0	0	0	0
h2) Aportaciones	0	0	0	0	0	0
h3) Convenios	0	0	0	0	0	0
I. Deuda Pública (I=i1+i2+i3+i4+i5+i6+i7)	-	-	-	-	-	-
i1) Amortización de la Deuda Pública	0	0	0	0	0	0
i2) Intereses de la Deuda Pública	0	0	0	0	0	0
i3) Comisiones de la Deuda Pública	0	0	0	0	0	0
i4) Gastos de la Deuda Pública	0	0	0	0	0	0
i5) Costo por Coberturas	0	0	0	0	0	0
i6) Apoyos Financieros	0	0	0	0	0	0
i7) Adeudos de Ejercicios Fiscales Anteriores (ADEFAS)	0	0	0	0	0	0
III. Total de Egresos (III = I + II)	29,336,393	7,063,419	36,399,812	24,599,887	19,648,644	11,799,925

NOVAUNIVERSITAS						
Estado Analítico del Ejercicio del Presupuesto de Egresos Detallado - LDF						
Clasificación Administrativa						
Del 01 de Enero al 31 de Septiembre de 2019						
(PESOS)						
Concepto	Egresos					
	Aprobado	Ampliaciones/ (Reducciones)	Modificado	Devengado	Pagado	Subejercicio
I. Gasto No Etiquetado (I=A+B+C+D+E+F+G+H) UR.538 NOVAUNIVERSITAS	29,336,393 29,336,393	6,612,135 6,612,135	35,948,528 35,948,528	24,148,603 24,148,603	19,235,124 19,235,124	11,799,925 11,799,925
II. Gasto Etiquetado (II=A+B+C+D+E+F+G+H) UR.538 NOVAUNIVERSITAS	-	451,284 451,284	451,284 451,284	451,284 451,284	413,520 413,520	- -
III. Total de Egresos (III = I + II)	29,336,393	7,063,419	36,399,812	24,599,887	19,648,644	11,799,925

NOVAUNIVERSITAS						
Estado Analítico del Ejercicio del Presupuesto de Egresos Detallado - LDF						
Clasificación Funcional (Finalidad y Función)						
Del 01 de Enero al 31 de Septiembre de 2019						
(PESOS)						
Concepto	Egresos					Subejercicio
	Aprobado	Ampliaciones/ (Reducciones)	Modificado	Devengado	Pagado	
I. Gasto No Etiquetado (I=A+B+C+D)	29,336,393	6,612,135	35,948,528	24,148,603	19,235,124	11,799,925
A. Gobierno (A=a1+a2+a3+a4+a5+a6+a7+a8)	0	0	0	0	0	0
a1) Legislación	0	0	0	0	0	0
a2) Justicia	0	0	0	0	0	0
a3) Coordinación de la Política de Gobierno	0	0	0	0	0	0
a4) Relaciones Exteriores	0	0	0	0	0	0
a5) Asuntos Financieros y Hacendarios	0	0	0	0	0	0
a6) Seguridad Nacional	0	0	0	0	0	0
a7) Asuntos de Orden Público y de Seguridad Interior	0	0	0	0	0	0
a8) Otros Servicios Generales	0	0	0	0	0	0
B. Desarrollo Social (B=b1+b2+b3+b4+b5+b6+b7)	29,336,393	6,612,135	35,948,528	24,148,603	19,235,124	11,799,925
b1) Protección Ambiental	0	0	0	0	0	0
b2) Vivienda y Servicios a la Comunidad	0	0	0	0	0	0
b3) Salud	0	0	0	0	0	0
b4) Recreación, Cultura y Otras Manifestaciones Sociales	0	0	0	0	0	0
b5) Educación	29,336,393	6,612,135	35,948,528	24,148,603	19,235,124	11,799,925
b6) Protección Social	0	0	0	0	0	0
b7) Otros Asuntos Sociales	0	0	0	0	0	0
C. Desarrollo Económico (C=c1+c2+c3+c4+c5+c6+c7+c8+c9)	0	0	0	0	0	0
c1) Asuntos Económicos, Comerciales y Laborales en General	0	0	0	0	0	0
c2) Agropecuaria, Silvicultura, Pesca y Caza	0	0	0	0	0	0
c3) Combustibles y Energía	0	0	0	0	0	0
c4) Minería, Manufacturas y Construcción	0	0	0	0	0	0
c5) Transporte	0	0	0	0	0	0
c6) Comunicaciones	0	0	0	0	0	0
c7) Turismo	0	0	0	0	0	0
c8) Ciencia, Tecnología e Innovación	0	0	0	0	0	0
c9) Otras Industrias y Otros Asuntos Económicos	0	0	0	0	0	0
D. Otras No Clasificadas en Funciones Anteriores (D=d1+d2+d3+d4)	0	0	0	0	0	0
d1) Transacciones de la Deuda Pública / Costo Financiero de la Deuda	0	0	0	0	0	0
d2) Transferencias, Participaciones y Aportaciones Entre Diferentes Niveles y Órdenes de Gobierno	0	0	0	0	0	0
d3) Saneamiento del Sistema Financiero	0	0	0	0	0	0
d4) Adeudos de Ejercicios Fiscales Anteriores	0	0	0	0	0	0
II: Gasto Etiquetado (II=A+B+C+D)	0	451,284	451,284	451,284	413,520	-
A. Gobierno (A=a1+a2+a3+a4+a5+a6+a7+a8)	0	0	0	0	0	0
a1) Legislación	0	0	0	0	0	0
a2) Justicia	0	0	0	0	0	0
a3) Coordinación de la Política de Gobierno	0	0	0	0	0	0
a4) Relaciones Exteriores	0	0	0	0	0	0
a5) Asuntos Financieros y Hacendarios	0	0	0	0	0	0
a6) Seguridad Nacional	0	0	0	0	0	0
a7) Asuntos de Orden Público y de Seguridad Interior	0	0	0	0	0	0
a8) Otros Servicios Generales	0	0	0	0	0	0
B. Desarrollo Social (B=b1+b2+b3+b4+b5+b6+b7)	0	0	0	0	0	0
b1) Protección Ambiental	0	0	0	0	0	0
b2) Vivienda y Servicios a la Comunidad	0	0	0	0	0	0
b3) Salud	0	0	0	0	0	0
b4) Recreación, Cultura y Otras Manifestaciones Sociales	0	0	0	0	0	0
b5) Educación	0	451,284	451,284	451,284	413,520	-
b6) Protección Social	0	0	0	0	0	0
b7) Otros Asuntos Sociales	0	0	0	0	0	0
C. Desarrollo Económico (C=c1+c2+c3+c4+c5+c6+c7+c8+c9)	0	0	0	0	0	0
c1) Asuntos Económicos, Comerciales y Laborales en General	0	0	0	0	0	0
c2) Agropecuaria, Silvicultura, Pesca y Caza	0	0	0	0	0	0
c3) Combustibles y Energía	0	0	0	0	0	0
c4) Minería, Manufacturas y Construcción	0	0	0	0	0	0
c5) Transporte	0	0	0	0	0	0
c6) Comunicaciones	0	0	0	0	0	0
c7) Turismo	0	0	0	0	0	0
c8) Ciencia, Tecnología e Innovación	0	0	0	0	0	0
c9) Otras Industrias y Otros Asuntos Económicos	0	0	0	0	0	0
D. Otras No Clasificadas en Funciones Anteriores (D=d1+d2+d3+d4)	0	0	0	0	0	0
d1) Transacciones de la Deuda Pública / Costo Financiero de la Deuda	0	0	0	0	0	0
d2) Transferencias, Participaciones y Aportaciones Entre Diferentes Niveles y Órdenes de Gobierno	0	0	0	0	0	0
d3) Saneamiento del Sistema Financiero	0	0	0	0	0	0
d4) Adeudos de Ejercicios Fiscales Anteriores	0	0	0	0	0	0
III. Total de Egresos (III = I + II)	29,336,393	7,063,419	36,399,812	24,599,887	19,648,644	11,799,925

NOVAUNIVERSITAS

**Estado Analítico del Ejercicio del Presupuesto de Egresos Detallado - LDF
Clasificación de Servicios Personales por Categoría
Del 01 de Enero al 31 de Septiembre de 2019
(PESOS)**

Concepto	Egresos					Subejercicio
	Aprobado	Ampliaciones/ (Reducciones)	Modificado	Devengado	Pagado	
I. Gasto No Etiquetado (I=A+B+C+D+E+F)	23,520,291	-	21,658,892	17,101,351	17,101,351	-
A. Personal Administrativo	0	1,861,399	0	0	0	0
B. Magisterio	23,520,291	-	21,658,892	17,101,351	17,101,351	-
C. Servicios de Salud (C=c1+c2)	0	0	0	0	0	0
c1) Personal Administrativo	0	0	0	0	0	0
c2) Personal Médico, paramédico y afin	0	0	0	0	0	0
D. Seguridad Pública	0	0	0	0	0	0
E. Gastos asociados a la implementación de nuevas leyes federales o reformas a las mismas (E=e1+e2)	0	0	0	0	0	0
e1) Nombre del Programa o Ley 1	0	0	0	0	0	0
e2) Nombre del Programa o Ley 2	0	0	0	0	0	0
F. Sentencias laborales definitivas	0	0	0	0	0	0
II. Gasto Etiquetado (I=A+B+C+D+E+F)	0	0	0	0	0	0
A. Personal Administrativo	0	0	0	0	0	0
B. Magisterio	0	0	0	0	0	0
C. Servicios de Salud (C=c1+c2)	0	0	0	0	0	0
c1) Personal Administrativo	0	0	0	0	0	0
c2) Personal Médico, paramédico y afin	0	0	0	0	0	0
D. Seguridad Pública	0	0	0	0	0	0
E. Gastos asociados a la implementación de nuevas leyes federales o reformas a las mismas (E=e1+e2)	0	0	0	0	0	0
e1) Nombre del Programa o Ley 1	0	0	0	0	0	0
e2) Nombre del Programa o Ley 2	0	0	0	0	0	0
F. Sentencias laborales definitivas	0	0	0	0	0	0
III. Total de Gasto en Servicios Personales (III = I + II)	23,520,291	-	21,658,892	17,101,351	17,101,351	-

NOVAUNIVERSITAS					
Informe sobre Estudios Actuariales - LDF					
Del 01 de enero al 31 de Septiembre de 2019					
	Pensiones y jubilaciones	Salud	Riesgos de trabajo	Invalidez y vida	Otras prestaciones sociales
<p>Tipo de Sistema Prestación laboral o Fondo general para trabajadores del estado o municipio Beneficio definido, Contribución definida o Mixto</p> <p>Población afiliada Activos Edad máxima Edad mínima Edad promedio Pensionados y Jubilados Edad máxima Edad mínima Edad promedio Beneficiarios Promedio de años de servicio (trabajadores activos) Aportación individual al plan de pensión como % del salario Aportación del ente público al plan de pensión como % del salario Crecimiento esperado de los pensionados y jubilados (como %) Crecimiento esperado de los activos (como %) Edad de Jubilación o Pensión Esperanza de vida</p> <p>Ingresos del Fondo Ingresos Anuales al Fondo de Pensiones</p> <p>Nómina anual Activos Pensionados y Jubilados Beneficiarios de Pensionados y Jubilados</p> <p>Monto mensual por pensión Máximo Mínimo Promedio</p> <p>Monto de la reserva</p> <p>Valor presente de las obligaciones Pensiones y Jubilaciones en curso de pago Generación actual Generaciones futuras</p> <p>Valor presente de las contribuciones asociadas a los fondos futuros de cotización X% Generación actual Generaciones futuras</p> <p>Valor presente de aportaciones futuras Generación actual Generaciones futuras Otros Ingresos</p> <p>Déficit/superávit actuarial Generación actual Generaciones futuras</p> <p>Periodo de suficiencia Año de descapitalización Tasa de rendimiento</p> <p>Estudio actuarial Año de elaboración del estudio actuarial Empresa que elaboró el estudio actuarial</p>					