



# SISTEMA DE UNIVERSIDADES ESTATALES DE OAXACA

SECRETARÍA DE FINANZAS DEL PODER EJECUTIVO DEL ESTADO  
ÁREA OFICIAL DE CORRESPONDENCIA



Oficio No.30/2021  
Exp. No. VRR-SUNEO-001/2021.

Oaxaca de Juárez, Oax., 20 de octubre, 2021.

**Lic. Jorge Antonio Hidalgo Tirado**  
**Subsecretario de Egresos, Contabilidad y Tesorería**  
**Secretaría de Finanzas**  
**Presente.**

**At N.: C.P. Evangelina Hernández Alcázar**  
**Directora de Contabilidad Gubernamental**

Por indicaciones del Dr. Modesto Seara Vázquez, Rector del Sistema de Universidades Estatales de Oaxaca (SUNEO), me permito hacer entrega de la información contable, presupuestaria y programática, relativa al **Tercer Informe Trimestral del Ejercicio Enero - Septiembre 2021** de conformidad con la circular número SF/SECyT/009/2021, de fecha 24 de septiembre del 2021, dicho documento lo recibirá usted en cinco ejemplares originales, así como en archivo digital, de las siguientes universidades que conforman nuestro sistema:

- 1.- Universidad Tecnológica de la Mixteca. ✓
- 2.- Universidad del Mar. ✓
- 3.- Universidad del Istmo. ✓
- 4.- Universidad del Papaloapan. ✓
- 5.- Universidad de la Sierra Sur. ✓
- 6.- Universidad de la Sierra Juárez. ✓
- 7.- Universidad de la Cañada. ✓
- 8.- NovaUniversitas. ✓
- 9.- Universidad de Chalcatongo. ✓
- 10.- Universidad de la Costa. ✓

*Recibido*  
*Lauer Zapate*  
*20/10/21*

Sin otro particular por el momento, me es grato enviarle un cordial y afectuoso saludo.

Atentamente

**Dr. Artemio Reyes Toscano**

**Vice-Rector de Relaciones y Recursos UMAR**



SISTEMA DE  
UNIVERSIDADES ESTATALES  
DE OAXACA





GOBIERNO DEL ESTADO  
DE OAXACA

I. Resultados del tercer trimestre que comprende del 01 de enero al 30 de septiembre de 2021.

Se elabora el presente informe sobre la cuenta pública correspondiente al tercer periodo trimestral, comprendido de enero a septiembre de 2021.

aún continuamos en contingencia por COVID-19, y acatando las disposiciones Estatales y Federales para disminuir su propagación,

Primeramente, mencionamos que derivado de la contingencia mundial por COVID-19, y a las disposiciones Estatales y Federales para disminuir su propagación, las metas planeadas para algunos programas continúan siendo afectadas en este segundo trimestre. Sin embargo, si bien hay una suspensión de actividades académicas presenciales en NovaUniversitas desde el 26 de marzo de 2020, el quehacer académico en la universidad se realiza utilizando recursos tecnológicos acordes a los propósitos con los que es creada NovaUniversitas, no obstante, las metas proyectadas para algunos programas siguen siendo afectadas en este tercer trimestre.

Presentamos entonces el seguimiento a las actividades orientadas a dar cumplimiento con los indicadores de nuestro programa 139, Formación Profesional y Posgrado, conforme a la naturaleza y los fines con los que la NovaUniversitas ha sido creada y viene laborando, se especifican las Horas-Clase de los cursos impartidos durante el tercer trimestre. Se proyectaron un total de 600 horas clase tanto en la región de los Valles Centrales como en la región Mixteca. Las clases son atendidas por los profesores investigadores desde las instalaciones de la universidad utilizando plataformas de videoconferencia y/o video-clases. En este periodo se imparte el curso propedéutico para los aspirantes a nuevo ingreso y podemos reportar que se atendieron las 600 horas clases proyectadas en ambas regiones del estado.

Este programa también contempla: Jornadas académicas realizadas, viajes de prácticas realizados, las becas alimentarias otorgadas, así como los servicios educativos complementarios. Aunque las actividades relacionadas con los viajes de prácticas proyectados y el número de becas alimentarias otorgadas fue afectado por la suspensión de labores presenciales, en el caso de Jornadas académicas, reportamos la realización de un taller de inducción a la Universidad, impartido por la



GOBIERNO DEL ESTADO  
DE OAXACA

responsable de Servicios Escolares, el responsable del programa de lectura y el jefe de Biblioteca, este taller se atendió mediante videoconferencia. Para los servicios educativos complementarios contemplamos un total de 4800 horas, pero cubrimos únicamente 3960 en las cuales fueron atendidas asesorías, prácticas y tutorías para reforzamiento de las actividades académicas.

En el programa 104 que corresponde a la Investigación Científica y Tecnológica, presentamos resultados relacionados con el registro de nuevos proyectos de investigación científica y tecnológica que desarrollan los profesores-investigadores adscritos a la universidad y que generan productos como resultado de ese trabajo de investigación que realizan. En este tercer trimestre se tiene el registro de dos protocolos de tesis con los que se espera que dos estudiantes obtengan su titulación. Consideramos importante mencionar que además se ha dado seguimiento a los proyectos ya registrados anteriormente y que en consecuencia todavía se encuentran en desarrollo.

En el programa 156, que corresponde a la Vinculación de las Instituciones de Educación Superior con el Sector Productivo y Social informamos de dos actividades realizadas, estas fueron la elaboración de un Plan de Desarrollo Municipal de un municipio perteneciente a la región de Valles Centrales y la donación de 400 plantas de agaves mezcaleros silvestres a la Reserva Ecológica de Reyes Mantecón, además de que se finalizaron 6 servicios sociales atendidos por estudiantes de la universidad en los sectores público y social. En el programa 147 referente a la Promoción, Fomento y Difusión de las Diversidades Culturales y Bioculturales, por tratarse de actividades que exigen una interacción directa entre individuos, siguen suspendidas las actividades planeadas para atender este programa, sin embargo, reportamos el Programa institucional de Lectura, el cual fue presentado con la comunidad estudiantil del curso propedéutico.

Finalmente podemos comentar que, de acuerdo a lo proyectado en el tercer trimestre, aunque algunos de los objetivos continúan siendo afectados por la pandemia, hemos encontrado alternativas digitales para dar cumplimiento a la mayoría de ellas. Nos mantenemos atentos sobre la situación sanitaria que padecemos, y hacemos nuestro mayor esfuerzo para acatar las disposiciones oficiales y dar cumplimiento a lo programado.

Gobierno del Estado de Oaxaca

UR: 538 - NOVAUNIVERSITAS

Estado de Situación Financiera

Del 1° de enero al 30 de septiembre de 2021 y 2020  
(Pesos)



Gobierno del Estado

CONCEPTO	EJERCICIO FISCAL 2021	EJERCICIO FISCAL 2020	CONCEPTO	EJERCICIO FISCAL 2021	EJERCICIO FISCAL 2020
<b>ACTIVO</b>			<b>PASIVO</b>		
<b>ACTIVO CIRCULANTE</b>			<b>ACTIVO CIRCULANTE</b>		
DERECHOS Y EQUIVALENTES	5,590,281	8,474,303	CUENTAS POR PAGAR A CORTO PLAZO	6,867,777	6,644,931
DERECHOS A RECIBIR EFECTIVO O EQUIVALENTES	5,191,633	4,889,820	<b>Total de PASIVO CIRCULANTE</b>	<b>6,867,777</b>	<b>6,644,931</b>
DERECHOS A RECIBIR BIENES O SERVICIOS	2,949,740	4,033,517	<b>TOTAL PASIVO</b>	<b>6,867,777</b>	<b>6,644,931</b>
<b>Total de ACTIVO CIRCULANTE</b>	<b>14,031,874</b>	<b>17,549,440</b>	HACIENDA PÚBLICA/PATRIMONIO		
<b>ACTIVO NO CIRCULANTE</b>			ACTUALIZACIÓN DE LA HACIENDA PÚBLICA/ PATRIMONIO	97,903,818	98,018,439
BIENES INMUEBLES, INFRAESTRUCTURA Y CONSTRUCCIONES	121,821,784	99,279,866	<b>Total de HACIENDA PÚBLICA/PATRIMONIO CONTRIBUIDO</b>	<b>97,903,818</b>	<b>98,018,439</b>
EN PROCESO	31,102,885	26,352,231	HACIENDA PÚBLICA/PATRIMONIO GENERADO		
BIENES MUEBLES	-16,325,304	-8,943,080	RESULTADOS DE EJERCICIO (AHORRO/ DESAHORRO)	4,652,937	18,718,421
DEPRECIACIÓN, DETERIORO Y ARMORTIZACIÓN ACUMULADA	136,599,366	116,489,017	RESULTADOS DE EJERCICIOS ANTERIORES	41,206,708	10,656,866
<b>Total de ACTIVO NO CIRCULANTE</b>	<b>150,631,240</b>	<b>134,038,657</b>	<b>Total de HACIENDA PÚBLICA/PATRIMONIO GENERADO</b>	<b>139,110,526</b>	<b>108,675,305</b>
<b>TOTAL DE ACTIVOS</b>	<b>164,663,114</b>	<b>151,588,097</b>	<b>Total de Pasivo y Patrimonio/Hacienda Pública</b>	<b>150,631,240</b>	<b>134,038,657</b>

  
**DEPARTAMENTO DE RECURSOS FINANCIEROS**
  
**JEFE DE DEPARTAMENTO DE RECURSOS FINANCIEROS**
  
 Lugar y fecha de dictación: Oaxaca, a 14 de OCTUBRE de 2021
   
 Bajo protesta de decir verdad, manifiesto a sus señorías que el presente documento es fiel y fielmente representativo de los hechos y responsable de los mismos.
   
**VICE-RECTORIA DE ADMINISTRACIÓN**
  
**VICE RECTORIA DE ADMINISTRACIÓN**
  
**L.C.E. IRENE MARQUEZ POBLANO**
  

  
**RECTORIA**
  
**DR. MODESTO SEARA VAZQUEZ**
  

Gobierno del Estado de Oaxaca

UR: 538 - NOVAUNIVERSITAS

Estado de Actividades

Del 1° de enero al 30 de septiembre de 2021 y 2020  
(Pesos)



CONCEPTO	EJERCICIO FISCAL 2021	EJERCICIO FISCAL 2020	CONCEPTO	EJERCICIO FISCAL 2021	EJERCICIO FISCAL 2020
INGRESOS Y OTROS BENEFICIOS			GASTOS Y OTRAS PÉRDIDAS		
PARTICIPACIONES, APORTACIONES, CONVENIOS, INCENTIVOS DERIVADOS DE LA COLABORACION FISCAL, FONDOS DIS	31,273,318	41,244,866	TRANSFERENCIAS, ASIGNACIONES, SUBSIDIOS Y OTRAS AYUDAS	24,109,221	22,526,445
TRANSFERENCIAS, ASIGNACIONES, SUBSIDIOS Y SUBVENIONES, Y PENSIONES Y JUBILACIONES	31,273,318	41,244,866	TRANSFERENCIAS INTERNAS Y ASIGNACIONES AL SECTOR PUBLICO	24,109,221	22,522,950
TOTAL DE INGRESOS Y OTROS BENEFICIOS	31,273,318	41,244,866	AYUDAS SOCIALES	0	3,495
			OTROS GASTOS Y PERDIDAS EXTRAORDINARIAS	2,511,160	0
			ESTIMACIONES, DEPRECIACIONES, DETERIOROS, OBSOLESCENCIA Y AMORTIZACIONES	2,511,160	0
			TOTAL DE GASTOS Y OTRAS PERDIDAS	24,620,381	22,526,445
			AHORRO NETO DEL EJERCICIO	4,652,937	18,718,421



DEPARTAMENTO DE RECURSOS FINANCIEROS

JEFA DE DEPARTAMENTO DE RECURSOS FINANCIEROS

L.C.P. IRISNE MARQUEZ POBLANO

Bajo protesta de decir verdad

DECLARAMOS QUE LOS ESTADOS FINANCIEROS PRESENTADOS SON VERDADEROS Y CORRECTOS EN TODO ASPECTO

VICE RECTORIA DE ADMINISTRACION

L.C.E. JOSE ANTONIO GARCIA

Oaxaca, a 14 de OCTUBRE de 2021

DECLARAMOS QUE LOS ESTADOS FINANCIEROS PRESENTADOS SON VERDADEROS Y CORRECTOS EN TODO ASPECTO

RECTORIA

DR. MODESTO SEARA VAZQUEZ

Gobierno del Estado de Oaxaca

UR: 538 - NOVAUNIVERSITAS

Estado de Variación de la Hacienda Pública

Del 1.º de enero al 30 de septiembre de 2021 y 2020

(Pesos)



Gobierno del Estado

Concepto	Hacienda Pública / Patrimonio			Ajustes por Cambios de Valor	Total
	Contribuido	Ejerc. Ant.	Generado Del Ejercicio		
Patrimonio Neto Inicial Ajustado del Ejercicio	98,018,439	0	0	0	98,018,439
ACTUALIZACIONES DEL PATRIMONIO	98,018,439	0	0	0	98,018,439
Variaciones de la Hacienda Pública / Patrimonio Neto del Ejercicio	0	0	10,656,866	0	10,656,866
RESULTADOS DE EJERCICIOS ANTERIORES	0	0	615,257	0	615,257
RESULTADOS DEL EJERCICIO (AHORRO/ DESAHORRO)	0	0	10,041,609	0	10,041,609
Hacienda Pública / Patrimonio Neto Final del Ejercicio 2020	98,018,439	0	10,656,866	0	108,675,305
Cambios en la Hacienda Pública / Patrimonio Neto del Ejercicio 2021	97,903,818	0	0	0	97,903,818
ACTUALIZACIONES DEL PATRIMONIO	97,903,818	0	0	0	97,903,818
Variaciones de la Hacienda Pública / Patrimonio Neto del Ejercicio	0	0	41,206,708	0	41,206,708
RESULTADOS DE EJERCICIOS ANTERIORES	0	0	41,206,708	0	41,206,708
RESULTADOS DEL EJERCICIO (AHORRO/ DESAHORRO)	0	0	0	0	0
Saldo Neto en la Hacienda Pública / Patrimonio 2021	97,903,818	0	41,206,708	0	139,110,526



DEPARTAMENTO DE RECURSOS FINANCIEROS

Jefa de Departamento de Recursos Financieros

L.C.P. IRENE MARQUEZ ZOBELANO



VICE-RECTORA DE ADMINISTRACIÓN

Luz Ulises de la generación, Rivas, Manzanillo, Oaxaca, a 14 de OCTUBRE de 2021. Luché a favor de los estados financieros y sus votantes con razonablemente equidad y responsabilidad del emisor.

DR. MODESTO SEARA VAZQUEZ

RECTORIA

Cuenta de la Hacienda Pública Estatal 2021

Gobierno del Estado de Oaxaca

UR: 538 - NOVAUNIVERSITAS

Estado de Cambios en la Situación Financiera

Del 1° de enero al 30 de septiembre de 2021 y 2020  
(Pesos)



Gobierno del Estado

CONCEPTO	ORIGEN	APLICACIÓN	CONCEPTO	ORIGEN	APLICACIÓN
ACTIVO	11,552,003	28,144,585	PASIVO	222,846	0
ACTIVO CIRCULANTE	4,349,779	652,013	PASIVO CIRCULANTE	222,846	0
EFFECTIVO Y EQUIVALENTES	3,086,022	0	CUENTAS POR PAGAR A CORTO PLAZO	222,846	0
DERECHOS A RECIBIR EFECTIVO O EQUIVALENTES	0	652,013	HACIENDA PÚBLICA/PATRIMONIO	40,591,452	10,156,231
DERECHOS A RECIBIR BIENES O SERVICIOS	1,083,757	0	HACIENDA PÚBLICA/PATRIMONIO CONTRIBUIDO	0	114,622
ACTIVO NO CIRCULANTE	7,382,224	27,492,572	ACTUALIZACIÓN DE LA HACIENDA PÚBLICA/PATRIMONIO	0	114,622
BIENES INMUEBLES, INFRAESTRUCTURA Y CONSTRUCCIONES EN PROCESO	0	22,541,918	HACIENDA PÚBLICA/PATRIMONIO GENERADO	40,591,452	10,041,609
BIENES MUEBLES	0	4,950,654	RESULTADOS DE EJERCICIO (AHORRO/ DESAHORRO)	0	10,041,609
DEPRECIACIÓN, DETERIORO Y ARMORTIZACIÓN ACUMULADA DE BIENES	7,382,224	0	RESULTADOS DE EJERCICIOS ANTERIORES	40,591,452	0
			RESULTADOS DEL EJERCICIO (AHORRO/ DESAHORRO)	0	9,971,548
			TOTALES	40,814,297	20,127,779



DEPARTAMENTO DE RECURSOS FINANCIEROS

L.C.P. IRENÉ MARQUEZ POBLANO

VICE-RECTOR DE ADMINISTRACIÓN

Jefe de Departamento de Recursos Financieros

L.C.E. ADRIANA VÁSQUEZ SOLANO

VICE-RECTORA DE ADMINISTRACIÓN

DR. MODESTO SEARA VAZQUEZ

RECTOR

RECTORIA

Página: 1



GOBIERNO DEL ESTADO  
DE OAXACA

## Estado de Flujos de Efectivo



NovaUniversitas		
DEL 1 de enero al 30 de septiembre 2020 y 2021		
Concepto	2021	2020
<b>Flujos de Efectivo de las Actividades de Operación</b>		
<b>Origen</b>	<b>2,295,351</b>	<b>-12,896,230</b>
Impuestos	0	0
Cuotas y Aportaciones de Seguridad Social	0	0
Contribuciones de Mejoras	0	0
Derechos	0	0
Productos	0	0
Aprovechamientos	0	0
Ingresos por Venta de Bienes y Prestación de Servicios	0	0
Participaciones, Aportaciones, Convenios, Incentivos Derivados de la Colaboración Fiscal y Fondos Distintos de Aportaciones	0	0
Transferencias, Asignaciones, Subsidios y Subvenciones, y Pensiones y Jubilaciones	5,043,877	-14,861,025
Otros Orígenes de Operación	-2,748,527	1,964,795
<b>Aplicación</b>	<b>5,043,877</b>	<b>4,950,610</b>
Servicios Personales	0	0
Materiales y Suministros	0	0
Servicios Generales	0	0
Transferencias Internas y Asignaciones al Sector Público	5,043,877	4,950,610
Transferencias al resto del Sector Público	0	0
Subsidios y Subvenciones	0	0
Ayudas Sociales	0	0
Pensionamientos y Jubilaciones	0	0
Transferencias a Fideicomisos, Mandatos y Contratos Análogos	0	0
Transferencias a la Seguridad Social	0	0
Donativos	0	0
Transferencias al Exterior	0	0
Participaciones	0	0
Aportaciones	0	0
Convenios	0	0
Otras Aplicaciones de Operación	0	0
<b>Flujos Netos de Efectivo por Actividades de Operación</b>	<b>-2,748,527</b>	<b>-17,846,840</b>
<b>Flujos de Efectivo de las Actividades de Inversión</b>		
<b>Origen</b>	<b>0</b>	<b>38,884</b>
Bienes Inmuebles, Infraestructura y Construcciones en Proceso	0	0
Bienes Muebles	0	38,884
Otros Orígenes de Inversión	0	0
<b>Aplicación</b>	<b>0</b>	<b>7,592,303</b>
Bienes Inmuebles, Infraestructura y Construcciones en Proceso	0	6,918,072
Bienes Muebles	0	674,232
Otras Aplicaciones de Inversión	0	0
<b>Flujos Netos de Efectivo por Actividades de Inversión</b>	<b>0</b>	<b>-7,553,419</b>
<b>Flujo de Efectivo de las Actividades de Financiamiento</b>		
<b>Origen</b>	<b>0</b>	<b>0</b>
Endeudamiento Neto	0	0
Interno	0	0
Externo	0	0
Otros Orígenes de Financiamiento	0	0
<b>Aplicación</b>	<b>0</b>	<b>0</b>
Servicios de la Deuda	0	0
Interno	0	0
Externo	0	0
Otras Aplicaciones de Financiamiento	0	0
<b>Flujos Netos de Efectivo por Actividades de Financiamiento</b>	<b>0</b>	<b>0</b>
<b>Incremento/Disminución Neto en el Efectivo y Equivalentes al Efectivo</b>	<b>-2,748,527</b>	<b>-25,400,259</b>
<b>Efectivo y Equivalentes al Efectivo al Inicio del Ejercicio</b>	<b>8,338,808</b>	<b>34,076,562</b>
<b>Efectivo y Equivalentes al Efectivo al Final del Ejercicio</b>	<b>5,590,280</b>	<b>8,676,303</b>

Bajo protesta de decir verdad declaramos que los Estados Financieros y sus Notas son razonablemente correctos y responsabilidad del emisor.

VICE RECTORÍA  
DE ADMINISTRACIÓN

L. C. E. ADRIANA MOYA SOLANO  
VICE-RECTORA DE ADMINISTRACIÓN

RECTORÍA

RECTOR  
DR. MODESTO SEARA VÁZQUEZ

Tercer Informe Trimestral Enero - Septiembre del ejercicio 2021





Cuenta de la Hacienda Pública Estatal 2021

Gobierno del Estado de Oaxaca

UR: 638 NOVAUNIVERSITAS

UE: 001 NOVAUNIVERSITAS

Estado Analítico de la Deuda y Otros Pasivos

Del 01 de Enero al 30 de Septiembre de 2021

(Pesos)



Denominación de las Deudas	Moneda de Contratación	Institución o País Acreedor	Saldo Inicial del Periodo	Saldo Final del Periodo
<b>DEUDA PÚBLICA</b>				
<b>Deuda Interna</b>				
Corto Plazo			0	0
Instituciones de Crédito			0	0
Títulos y Valores			0	0
Arrendamientos Financieros			0	0
<b>Deuda Externa</b>			0	0
Organismos Financieros Internacionales			0	0
Deuda Bilateral			0	0
Títulos y Valores			0	0
Arrendamientos Financieros			0	0
<b>Subtotal a Corto Plazo</b>			0	0
<b>Deuda Interna</b>			0	0
Largo Plazo			0	0
Instituciones de Crédito			0	0
Títulos y Valores			0	0
Arrendamientos Financieros			0	0
<b>Deuda Externa</b>			0	0
Organismos Financieros Internacionales			0	0
Deuda Bilateral			0	0
Títulos y Valores			0	0
Arrendamientos Financieros			0	0
<b>Subtotal a Largo Plazo</b>			0	0
<b>Subtotal de Deuda y Otros Pasivos</b>			<b>6,867,777</b>	<b>6,644,931</b>

NOVAUNIVERSITAS

NOVAUNIVERSITAS

Bajo protesta de decir verdad declaramos que los Estados Financieros y sus Notas son razonablemente correctos y responsabilidad del emisor

L.C.E. ADRIANA PARRA SOLORIO  
VICE-RECTORA DE ADMINISTRACIÓN

DR. MODESTO SEARA VÁZQUEZ  
RECTOR

RECTORIA



GOBIERNO DEL ESTADO  
DE OAXACA



**NOVA**

## **NOVAUNIVERSITAS**

Del 01 de Enero al 30 de Septiembre del 2021

### **INFORME SOBRE PASIVOS CONTINGENTES**

**“NO APLICA”**



GOBIERNO DEL ESTADO  
DE OAXACA



**NOVAUNIVERSITAS**  
**NOTAS A LOS ESTADOS FINANCIEROS**  
Del 01 de Enero al 30 de Septiembre del 2021  
(Pesos)

Remito el Tercer Informe Trimestral correspondiente al periodo del 01 de enero al 30 de septiembre del ejercicio 2021, relacionado con la Información Financiera de la Universidad NovaUniversitas.

**NOTAS DE DESGLOSE**

**I) NOTAS AL ESTADO DE SITUACIÓN FINANCIERA**

El Estado de Situación Financiera tiene como propósito mostrar la información relativa a los recursos y obligaciones de la Entidad.

**ACTIVO**

CUENTAS	TERCER TRIMESTRE 2021	TERCER TRIMESTRE 2020
<b>ACTIVO CIRCULANTE</b>		
Efectivo y Equivalentes	5,590,281	8,676,303
Derechos a Recibir Efectivo o Equivalentes	5,491,833	4,839,820
Derecho a Recibir Bienes o Servicios	2,949,760	4,033,517
<b>TOTAL ACTIVO CIRCULANTE</b>	<b>14,031,874</b>	<b>17,549,640</b>
Bienes Inmuebles, Infraestructura y Construcciones en Proceso	121,821,784	99,279,866
Bienes Muebles	31,102,885	26,152,231
Depreciación, Deterioro y Amortización Acumulada de Bienes e Intangibles	-16,325,303	-8,943,080
<b>TOTAL ACTIVO NO CIRCULANTE</b>	<b>136,599,366</b>	<b>116,489,017</b>
<b>TOTAL DE ACTIVOS</b>	<b>150,631,240</b>	<b>134,038,657</b>



GOBIERNO DEL ESTADO  
DE OAXACA



## **ACTIVO CIRCULANTE**

### **Efectivo y Equivalentes**

El rubro de efectivo y equivalentes del periodo del 01 de enero al 30 de septiembre del 2021, representa los recursos disponibles de la Entidad, saldo que se refleja en las siguientes cuentas bancarias: Banco Banamex: Cuenta 0466895 Servicios Personales, Cuenta 4590701 Gastos de operación, Cuenta 4694558 Fondo Rotatorio, Cuenta 4984130 Ingresos Propios y Cuenta 3742172 Obra Nopala, saldos disponibles para solventar pagos a proveedores y prestadores de servicios.

### **Derechos a Recibir Efectivo o Equivalentes**

En el rubro de Derechos a recibir Efectivo o Equivalentes (Otros Deudores Diversos por Cobrar a Corto Plazo) el saldo que se expresa en el Estado de Situación Financiera del periodo del 01 de enero al 30 de septiembre del 2021, corresponde a las provisiones por retenciones de nómina del mes de septiembre del 2021, integrándose de la siguiente forma: Impuestos Sobre Sueldos y Salarios (ISSS), Subsidio al empleo, Contribuciones: IMSS, IMSS Cesantía y Vejez y Crédito Infonavit. Cabe señalar que en este rubro se contempla el saldo por \$4,541,701.00 (Cuatro millones, quinientos cuarenta y un mil, setecientos un peso 00/100 M.N.) con cargo a la Secretaria de Finanzas por concepto de CLC'S de gastos de operación, deuda directa del ejercicio 2016, gastos de operación del mes de septiembre del 2021 y provisiones de nómina por falta de cobertura presupuestal que a la fecha no han sido ministrados por parte de la SEFIN.

## **ACTIVO NO CIRCULANTE**

Está constituido por el conjunto de valores y derechos de realización o disponibilidad con un periodo de tiempo superior a un año.



GOBIERNO DEL ESTADO  
DE OAXACA



## Bienes Inmuebles, Infraestructura y Construcciones en Proceso

El rubro de Bienes Inmuebles, correspondientes al periodo del 01 de enero al 30 de septiembre del 2021 está integrado de la siguiente forma:

CUENTAS	TERCER TRIMESTRE 2021	TERCER TRIMESTRE 2020
Bienes Inmuebles, Infraestructura y Construcciones en Proceso	121,821,784	99,279,866
<b>TOTAL</b>	<b>121,821,784</b>	<b>99,279,866</b>

## Bienes muebles

El rubro de Bienes Muebles correspondientes al periodo del 01 de enero al 30 de septiembre del 2021, está integrado de la siguiente forma:

CUENTAS	TERCER TRIMESTRE 2021	TERCER TRIMESTRE 2020
Muebles de Oficina y Estantería	529,290	477,262
Equipo de Cómputo y Tecnologías de la Información	8,789,546	7,090,391
Otros Mobiliarios y Equipos de Administración	23,811	23,811
Equipos y Aparatos Audiovisuales	15,154,394	12,013,033
Cámaras Fotográficas y de Video	16,389	9,839
Equipo Médico y de Laboratorio	613,992	613,992
Instrumental Médico y de Laboratorio	1,109,132	1'099,732
Automóviles y Camiones	406,667	406,667
Maquinaria y Equipo de Construcción	23,940	23,940
Equipo de Comunicación y Telecomunicación	3,416,995	3,409,547
Equipos de Generación Eléctrica, Aparatos y Accesorios Eléctricos	231,647	231,647
Herramientas y Máquinas Herramienta	787,082	752,369
<b>TOTAL</b>	<b>31,102,885</b>	<b>26,152,230</b>



GOBIERNO DEL ESTADO  
DE OAXACA



Al 30 de septiembre del ejercicio 2021, el saldo en el rubro de Activo no Circulante es por la cantidad de \$150,631,240 (Ciento cincuenta millones, seiscientos treinta y un mil, doscientos cuarenta pesos 00/100M.N.); así mismo se han aplicado depreciaciones a los bienes muebles de la Universidad por un monto de \$-16,325,304.00 (Menos Dieciséis millones, trescientos veinticinco mil, trescientos cuatro pesos 00/100 M.N.).

### **PASIVO**

El saldo de este rubro al 30 de septiembre del ejercicio 2021, asciende a la cantidad de \$6,867,777.00 (Seis millones, ochocientos sesenta y siete mil, setecientos setenta y siete pesos 00/100 M.N.) que corresponden a los compromisos de pago adquiridos al 30 de septiembre del ejercicio 2021, con proveedores, instituciones gubernamentales y prestadores de servicios, por la adquisición de materiales y suministros, pago de cuotas al IMSS e Impuestos Sobre Sueldos y Salarios por las provisiones de nóminas (retenciones a los trabajadores) correspondiente al mes de septiembre 2021 y cuarto bimestre del 2021, detallándose de la siguiente forma:

### **PASIVO CIRCULANTE**

<b>CUENTAS</b>	<b>TERCER TRIMESTRE 2021</b>	<b>TERCER TRIMESTRE 2020</b>
<b>CUENTAS POR PAGAR A CORTO PLAZO</b>		
Deudas por Adquisición de Bienes y Contratación de Servicios por Pagar a c.p.	0	67,213
Contratistas por Obras en Bienes de Dominio Público por Pagar a c.p.	3,820,941	3'656,436
Transferencias Internas y Asignaciones al Sector Público	361,895	485,567
Retenciones de Impuestos por Pagar a c.p.	206,764	219,352
Retenciones del Sistema de Seguridad Social por Pagar a c.p.	173,008	26,373
Otras retenciones y Contribuciones por Pagar a c.p.	1,026,780	899,581
Fondos Rotatorios por Pagar a c.p.	50,000	50,000
Cuentas por Pagar por Préstamos Otorgados	1,007,502	956,385
Otras Cuentas por Pagar a c.p.	220,886	284,024
<b>TOTAL</b>	<b>6,867,776</b>	<b>6,644,931</b>

Tercer Informe Trimestral Enero-Septiembre del Ejercicio 2021



GOBIERNO DEL ESTADO  
DE OAXACA



## HACIENDA PÚBLICA/PATRIMONIO

CUENTAS	TERCER TRIMESTRE 2021	TERCER TRIMESTRE 2020
<b>HACIENDA PÚBLICA /PATRIMONIO CONTRIBUIDO</b>		
Actualizaciones de la Hacienda Pública/Patrimonio	97,903,818	98'018,439
<b>HACIENDA PÚBLICA/PATRIMONIO GENERADO</b>		
Resultado de Ejercicios Anteriores	41,206,708	10,656,866
<b>TOTAL HACIENDA</b>	<b>139,110,526</b>	<b>108,675.305</b>
<b>ACTUALIZACIONES DEL PATRIMONIO</b>		
Resultados del Ejercicio (Ahorro/Desahorro)	0	0
<b>SALDO NETO EN LA HACIENDA</b>	<b>139.110,526</b>	<b>108'675,305</b>

La cuenta de Hacienda Pública/Patrimonio Contribuido, refleja un saldo al 30 de septiembre del ejercicio 2021, por la cantidad de \$97,374,400.00 (Noventa y siete millones, trescientos setenta y cuatro mil, cuatrocientos pesos 00/100 M.N.) que representa el Patrimonio de la Universidad y un Resultado de Ejercicios Anteriores de \$41,206,708.00 (Cuarenta y un millones, doscientos seis mil, setecientos ocho pesos 00/100 M.N.)





GOBIERNO DEL ESTADO  
DE OAXACA



## II) NOTAS AL ESTADO DE ACTIVIDADES

Muestra el resultado de las operaciones de la Universidad correspondiente al periodo del 01 de enero al 30 de septiembre 2021, integrado de la siguiente forma:

CUENTAS	TERCER TRIMESTRE 2021	TERCER TRIMESTRE 2020
<b>INGRESOS Y OTROS BENEFICIOS</b>		
Participaciones, Aportaciones, Transferencias, Asignaciones, Subsidios y Otras Ayudas	31,273,318	41,244,866
<b>TOTAL DE INGRESOS Y OTROS BENEFICIOS</b>	<b>31,273,318</b>	<b>41,244,866</b>
<b>GASTOS Y OTRAS PERDIDAS</b>		
Transferencias Internas y Asignaciones al Sector Público	24,109,221	22,522,950
Ayudas Sociales	0	3,495
Estimaciones, Depreciaciones, Deterioros, Obsolescencia y amortizaciones	2,511,160	0
Inversión Pública no Capitalizable	0	0
<b>TOTAL DE GASTOS Y OTRAS PERDIDAS</b>	<b>26,620,381</b>	<b>22,526,445</b>
<b>AHORRO NETO DEL EJERCICIO</b>	<b>4,652,937</b>	<b>18,718,421</b>



GOBIERNO DEL ESTADO  
DE OAXACA



## **Ingresos y Otros Beneficios**

Los ingresos corresponden a los recursos recaudados por el periodo comprendido del 01 de enero al 30 de septiembre del 2021, el cual es por un importe de \$31,273,318 (Treinta y un millones, doscientos setenta y tres mil, trescientos dieciocho pesos 00/100 M.N.) recursos obtenidos por concepto de: Servicios Personales, Gastos de Operación e Inversión.

## **Gastos y Otras Pérdidas**

El rubro de Gastos y Otras Pérdidas, corresponden a lo devengado por la Universidad durante el periodo comprendido del 01 de enero al 30 de septiembre del 2021 por la cantidad de \$26,620,381 (Veintiséis millones, seiscientos veinte mil, trescientos ochenta y un pesos 00/100 M.N.) integrado de la siguiente manera:

Transferencias, Asignaciones, Subsidios y Otras Ayudas.

- a) Transferencias Internas y Asignaciones al Sector Público, refleja un saldo de \$24,109,221 (Veinticuatro millones, ciento nueve mil, doscientos veintiún pesos 00/100 M.N.) corresponde a recursos que fueron comprometidos, devengados y ejercidos en los rubros de: Servicios Personales, Materiales y Suministros y Servicios Generales durante el periodo: del 01 de enero al 30 de septiembre del 2021.

## **NOTAS AL ESTADO DE VARIACIÓN EN LA HACIENDA PÚBLICA**

### **Variaciones de la Hacienda Pública/Patrimonio Neto del Ejercicio Hacienda Pública/ Patrimonio Contribuido y Generado Resultados de Ejercicios Anteriores**

El apartado de Hacienda Pública/Patrimonio 2021, en el periodo del 01 de enero al 30 de septiembre del 2021, asciende a la cantidad de \$139,110,526 (Ciento treinta y nueve millones, ciento diez mil, quinientos veintiséis pesos 00/100 M.N.) integrándose de la siguiente manera:



GOBIERNO DEL ESTADO  
DE OAXACA



RUBRO	VARIACIONES
Cambios en la Hacienda Pública/Patrimonio Neto Final del Ejercicio 2021	97,903,818
Resultados de Ejercicios Anteriores	41,206,708
Resultados de Ejercicios (Ahorro/Desahorro)	0
<b>Saldo Neto en la Hacienda Pública/Patrimonio 2020</b>	<b>139,110,526</b>

### III) NOTAS AL ESTADO DE FLUJO DE EFECTIVO

#### Efectivo y equivalentes

Efectivo y Equivalentes al Efectivo al inicio del Tercer Trimestre del ejercicio 2021, refleja un saldo por la cantidad de \$8,338,808 (Ocho millones, trescientos treinta y ocho mil, ochocientos ocho pesos 00/100 M.N.) al finalizar el Tercer Trimestre del ejercicio 2021 muestra un saldo de \$5,590,280 (Cinco millones, quinientos noventa mil, doscientos ochenta pesos 00/100 M.N.) integrado por las cuentas bancarias de: Ingresos Propios, Servicios Personales, Gastos de Operación, Fondo Rotatorio y obra Nopala.

#### 1. Análisis del saldo en la cuenta de Efectivo y Equivalentes:

CONCEPTO	TERCER TRIMESTRE 2021	TERCER TRIMESTRE 2020
Efectivos en Bancos – Tesorería	6,000	6,000
Efectivos en Bancos – Dependencias	5,584,280	8'670,303
Inversiones temporales (hasta 3 meses)	0	0
Fondos con afectación específica	0	0
Depósitos de fondos de terceros y otros	0	0
<b>TOTAL DE EFECTIVOS Y EQUIVALENTES</b>	<b>5,590,280</b>	<b>8,676,303</b>



GOBIERNO DEL ESTADO  
DE OAXACA

**Oaxaca**  
JUNTOS CONSTRUIMOS EL CAMBIO



**NOVA**  
UNIVERSIDAD

**NOVAUNIVERSITAS**  
**Conciliación entre los Ingresos Presupuestarios y Contables**  
**Correspondiente del 01 de Enero al 30 de septiembre del 2021**

(Pesos)

1. Total de Ingresos (presupuestarios)		<b>31,273,318</b>
2. Más Ingresos Contables no Presupuestarios		0
Incremento por Variación de Inventarios		
Disminución del Exceso de Estimaciones por Pérdida o Deterioro u Obsolescencia		
Disminución del Exceso de Provisiones		
Otros Ingresos y Beneficios Varios		
Otros Ingresos Contables no Presupuestarios		
3. Menos Ingresos Presupuestarios no Contables		0
Producto de Capital		
Aprovechamiento Capital		
Ingresos Derivados de Financiamientos		
Otros Ingresos Presupuestarios no Contables	0	
4. Ingresos Contables (4=1+2-3)		<b>31,273,318</b>



GOBIERNO DEL ESTADO  
DE OAXACA

Oaxaca  
JUNTOS CONSTRUIMOS EL CAMBIO



NOVA

<b>NOVAUNIVERSITAS</b>		
<b>Conciliación entre los Egresos Presupuestarios y los Gastos Contables</b>		
<b>Correspondiente del 01 de Enero al 30 de Septiembre del 2021</b>		
<b>(Pesos)</b>		
<b>1. Total de Egresos (presupuestarios)</b>		<b>26,620,381</b>
<b>2. Menos Egresos Presupuestarios Contables</b>		<b>0</b>
Mobiliario y Equipo de Administración		
Mobiliario y Equipo Educativo y Recreativo		
Equipo e Instrumental Médico y de Laboratorio		
Vehículos y Equipos de Transporte		
Equipo de Defensa y Seguridad		
Maquinaria, Otros Equipos y Herramientas		
Activos Biológicos		
Bienes Inmuebles		
Activos Intangibles		
Obra Pública en Bienes Propios		
Acciones y Participaciones del Capital		
Compra de Títulos y Valores		
Inversiones en Fideicomisos, Mandatos y Otros Análogos		
Provisiones para Contingencias y otras Erogaciones Especiales		
Amortización de la Deuda Pública		
Adeudos de Ejercicios Fiscales Anteriores (ADEFAS)		
Otros Egresos Presupuestales no Contables		
<b>3. Más Gastos Contables No Presupuestales</b>		<b>0</b>
Estimaciones, Depreciación, Deterioros, Obsolescencia y Amortización		
Provisiones		
Disminución de Inventarios		
Aumento por Insuficiencia de Estimaciones por Pérdida o Deterioro y Obsolescencia		
Aumento por Insuficiencia de Provisiones		
Otros Gastos		
Otros Gastos Contables No Presupuestales		
<b>4. Total Gastos Contables (4=1-2+3)</b>		<b>15,892,608</b>



GOBIERNO DEL ESTADO  
DE OAXACA



## **NOTAS DE MEMORIA (CUENTAS DE ORDEN)**

Las cuentas de orden se utilizan para registrar movimientos de valores que no afecten o modifiquen el balance del ente contable, sin embargo, su incorporación en libros es necesaria con fines de recordatorio contable, de control y en general sobre los aspectos administrativos, o bien, para consignar sus derechos o responsabilidades contingentes que puedan, o no, presentarse en el futuro.

Análisis de las cuentas de orden del 01 de Enero al 30 de Septiembre del 2021

<b>CUENTA</b>	<b>NOMBRE</b>	<b>SALDO</b>
<b>82100</b>	<b>Presupuesto de Egresos Aprobado</b>	<b>29,336,393</b>
<b>82200</b>	<b>Presupuesto de Egresos por Ejercer</b>	<b>12,391,270</b>
<b>82300</b>	<b>Presupuesto Modificado</b>	<b>39,605,085</b>
<b>82400</b>	<b>Presupuesto de Egresos Comprometido</b>	<b>27,213,814</b>
<b>82500</b>	<b>Presupuesto de Egresos Devengado</b>	<b>27,213,814</b>
<b>82600</b>	<b>Presupuesto de Egresos Ejercido</b>	<b>27,213,814</b>
<b>82700</b>	<b>Presupuesto de Egresos Pagado</b>	<b>26,644,979</b>



GOBIERNO DEL ESTADO  
DE OAXACA



## **NOTAS DE GESTIÓN ADMINISTRATIVA**

### 1. Introducción:

Los Estados Financieros de los entes públicos, proveen de información financiera a los principales usuarios de la misma, al Congreso y a los ciudadanos.

El objetivo del presente documento es la revelación del contexto y de los aspectos económicos-financieros más relevantes que influyeron en las decisiones de la Institución que comprende del período: del 01 de enero al 30 de septiembre del 2021 y deberán ser considerados en la elaboración de los Estados Financieros para la mayor comprensión de los mismos y sus particulares.

De esta manera, se informa y explica la respuesta del gobierno a las condiciones relacionadas con la información financiera de cada periodo de gestión: además, de exponer aquellas políticas que podrían afectar la toma de decisiones en periodos posteriores.

### 2. Panorama Económico y Financiero:

Se aprueba a la Universidad un total de presupuesto de egresos para el ejercicio fiscal 2021, de \$29,336,393 (Veintinueve millones, trescientos treinta y seis mil, trescientos noventa y tres pesos 00/100 M.N.) con fundamento en la Ley Orgánica del Poder Ejecutivo del Estado de Oaxaca y el Decreto del Presupuesto de Egresos del Estado de Oaxaca, mismo que se encuentra distribuido conforme a la estructura programática presentada en el Programa Operativo Anual (POA2021). Durante el Tercer Trimestre del ejercicio fiscal 2021 se hicieron modificaciones al presupuesto quedando con un importe de \$39,605,085 (Treinta y nueve millones, seiscientos cinco mil, ochenta y cinco pesos 00/100 M.N.).

Dando seguimiento, a lo anterior, durante el periodo comprendido del 01 de enero al 30 de septiembre del 2021, se ha devengado y ejercido un total de presupuesto de \$27,213,814 (Veintisiete millones, doscientos trece mil, ochocientos catorce pesos 00/100 M.N.) derivado de la contingencia mundial por COVID-19 y las disposiciones Estatales y Federales para disminuir su propagación, las metas planeadas para



GOBIERNO DEL ESTADO  
DE OAXACA



algunos programas fueron afectadas en este tercer trimestre; si bien hay una suspensión de actividades académicas presenciales otras se han realizado de modo virtual con el cual se han logrado las metas programadas para este tercer trimestre del ejercicio fiscal 2021. Cabe hacer mención de los adeudos del ejercicio fiscal 2016, los cuales ascienden a la cantidad de \$524,283.00 (Quinientos veinticuatro mil, doscientos ochenta y tres pesos 00/100 M.N.) de gastos de operación y 2,447,670.00 (Dos millones, cuatrocientos cuarenta y siete mil, seiscientos setenta pesos 00/100 M.N.) de obra directa, mismos que a la fecha siguen pendientes de ministrarse por parte de la Secretaría de Finanzas, por lo cual se solicitó apoyo a la Tesorería de la Secretaría de Finanzas para dar solución a los pagos de proveedores sin embargo argumentan que la Secretaría no cuenta con la liquidez financiera. Sin embargo, se continúa el seguimiento donde no hemos tenido una respuesta favorable a dicho adeudo.

La NovaUniversitas en los años del 2014 al 2020 y al tercer trimestre del 2021, sigue trabajando con presupuesto Estatal para gasto corriente, de igual manera seguimos realizando las gestiones para obtener Recurso Federal y de esta manera apoyar al Estado, obteniendo recursos para la operación de la Universidad, ya que al no obtener Recurso Federal afecta de manera considerable tanto a la Universidad como al Estado, al verse limitada en la infraestructura (que mucha de esta se construye con recursos de programas federales), en la contratación de nuevos profesores – investigadores donde la plantilla actual es de 25 profesores que han cubierto tres carreras, así mismo recursos para las prácticas académicas de los alumnos, etc. En los años del 2012 al 2014 tuvimos un déficit presupuestal, del 2015 al 2018 ya no se generó déficit en servicios personales, materiales y suministros y servicios generales debido a que se limitó al presupuesto autorizado por la Secretaría de Finanzas, en los años 2019 y 2020 se generó un déficit en el rubro de servicios personales el cual fue cubierto con una ampliación presupuestal. Dado que esta Universidad está en un proceso de consolidación es muy difícil cubrir las necesidades que van surgiendo a medida del crecimiento natural y el avance de las generaciones de estudiantes. Actualmente la Universidad ya cuenta con el Registro Nacional de Instituciones y Empresas Científicas y Tecnológicas (RENIECYT) ante el CONACYT, esto nos permitirá participar en las diferentes convocatorias que emita el CONACYT para financiar proyectos, participación de becas, ingresar al padrón de Sistema Nacional de Investigadores y llevar a cabo convenios de financiamiento con la industria y el gobierno, que a su vez al ser beneficiados por estos recursos aportaría mucho a la Institución y por ende al Estado. De igual forma se seguirá la gestión para que esta Universidad pueda obtener más de Recursos Federales y hacer menos pesada la carga al Estado.





GOBIERNO DEL ESTADO  
DE OAXACA



### 3. Autorización e Historia

NovaUniversitas Organismo Público Estatal, con personalidad jurídica y patrimonio propios, creada por el Gobierno del Estado de Oaxaca el 18 de abril de 2009.

Es una Universidad que forma parte del Sistema de Universidades Estatales de Oaxaca (SUNEO) la cual fue creada no solo como un Centro de Educación Superior sino como un instrumento de transformación social y cultural para el desarrollo de la Región de los Valles Centrales, así como, para las Regiones donde se encuentran los Campus Periféricos, entre ellos los ubicados en las localidades de: Santiago Juxtlahuaca este ya se encuentra operando a partir del mes de junio del 2018; Matías Romero, María Lombardo, Río Grande y Santos Reyes Nopala (este último campus sigue en construcción de los cubículos para profesores, la planta de tratamiento de aguas residuales y la red de voz, datos y eléctrico para los cubículos y la planta de aguas residuales en su tercera etapa) campus que por estar situados en comunidades aisladas o de dimensiones limitadas, no pueden disponer de los mismos servicios que se encuentran en los campus de las Universidades ordinarias del SUNEO, pero que cuentan con instalaciones, personal y equipamiento adecuados para ofrecer una enseñanza de alta calidad.

NovaUniversitas se localiza en el Municipio de Ocotlán de Morelos, donde inició operaciones en diciembre de 2009, habiendo sido formalmente inaugurada el 3 de febrero de 2010 con la presencia del Gobernador del Estado de Oaxaca. Ofrece carreras que responden a las necesidades de la región como lo es: agricultura, informática y administración. Las carreras tienen una duración de 5 años y un curso propedéutico inicial, además actividades complementarias como: asistencia a biblioteca, asesorías, talleres, salas de cómputo y laboratorios, clases de inglés y la realización de lecturas mensuales. A ello se agrega que los alumnos realizan visitas a empresas y participan en actividades científicas, culturales y deportivas.

En Julio del 2010, da inicio con dos carreras: Licenciatura en Informática e Ingeniería en Agronomía, contando para el primer ciclo escolar con una plantilla de 6 profesores. En el 2011, se amplía la oferta educativa con la Licenciatura en Administración como una estrategia más para fomentar el desarrollo económico de la Región. La Universidad inició su segundo curso propedéutico y la plantilla de profesores se incrementó a 8 para finales de 2015 hubo un incremento en la plantilla para terminar con 19 profesores y en 2018 se contrató a seis profesores más para hacer un total de 25 profesores que actualmente laboran en la universidad.



GOBIERNO DEL ESTADO  
DE OAXACA



Este modelo de Universidad permite optimizar recursos, exigiendo disciplina de trabajo a profesores y alumnos y manteniendo al mínimo el personal administrativo. La presencia de este modelo puede desempeñar el papel de impulsor social y catalizador del desarrollo.

#### 4. Organización y objeto social

##### MISIÓN

NovaUniversitas es una Institución Pública creada por el Gobierno del Estado de Oaxaca para contribuir al proceso de ampliación de los servicios docentes, investigación, difusión de la cultura y promoción del desarrollo a fin de crear, transmitir, ampliar y difundir el conocimiento para formar de manera integral profesionales competitivos, críticos y comprometidos con la sociedad oaxaqueña y del país en regiones pequeñas o apartadas de los centros urbanos del Estado.

##### OBJETIVO GENERAL

Generar profesionistas orientados a la conservación, desarrollo y aprovechamiento sustentable de los recursos naturales de México en general y de Oaxaca en particular, despertando en los jóvenes el respeto al trabajo, la mentalidad tecnológica, el espíritu emprendedor y el sentido de solidaridad y de correspondencia social.

##### OBJETIVO ESTRATÉGICO

Fortalecer la calidad del proceso enseñanza-aprendizaje para formar profesionistas de alto nivel que incidan en el desarrollo regional.

Fomentar y fortalecer la investigación científica y tecnológica para generar nuevo conocimiento y con el atender las necesidades regionales y potenciar el aprovechamiento de los recursos.

Fortalecer la vinculación de la universidad con comunidades, empresas y gobierno para potenciar el número de proyectos productivos y así impulsar el desarrollo local y regional.

Apoyar la formación integral mediante la promoción y desarrollo de actividades culturales y artísticas.



GOBIERNO DEL ESTADO  
DE OAXACA



a) Estructura organizacional básica:

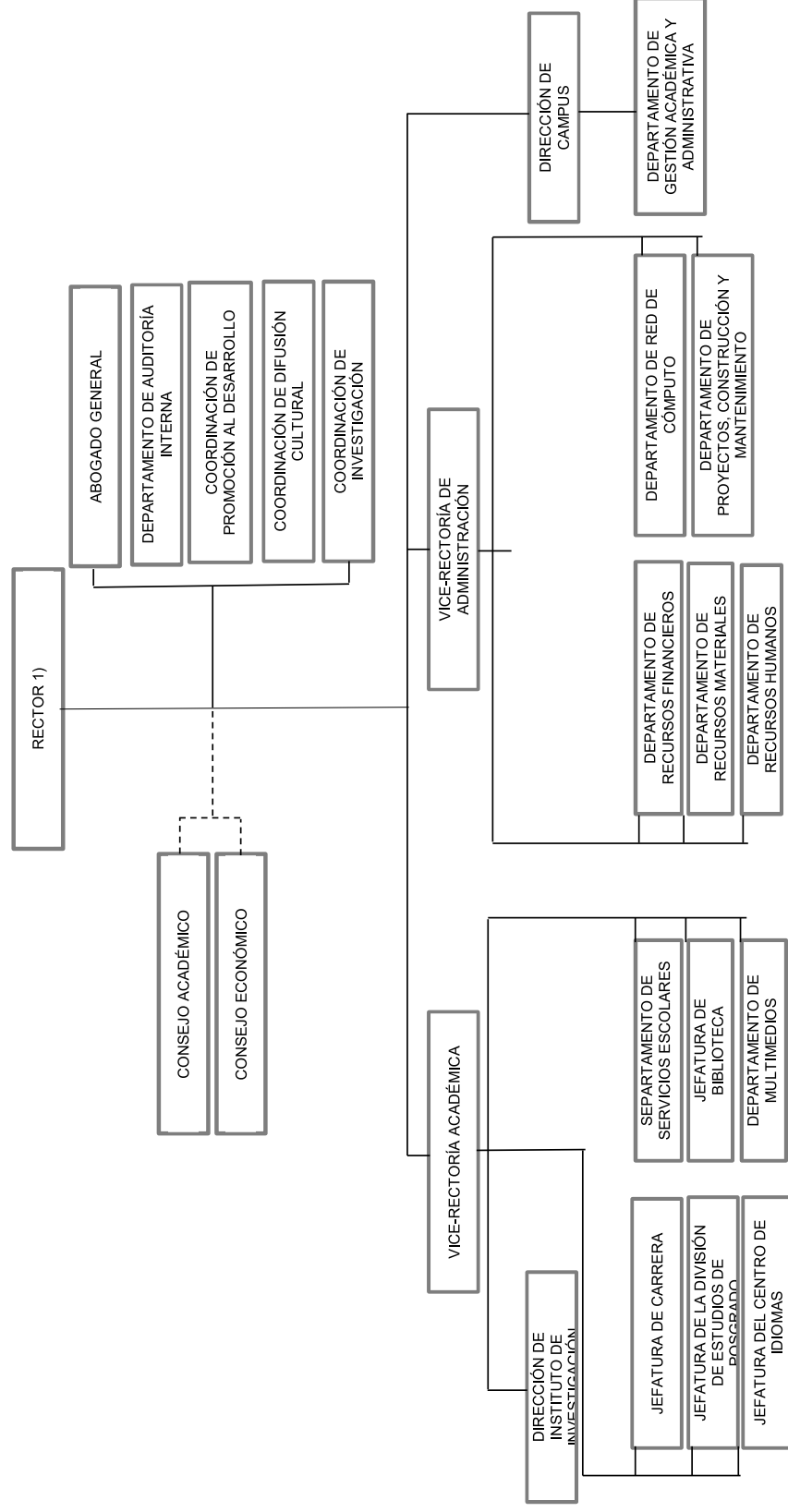



GOBIERNO DEL ESTADO  
DE OAXACA



## 5. Bases de preparación de los Estados Financieros.

- a) Se ha observado la normatividad emitida por el CONAC y demás disposiciones legales aplicables.
  
- b) La normatividad aplicada para el reconocimiento, valuación y revelación de los diferentes rubros de la información financiera, así como las bases de medición utilizadas para la elaboración de los Estados Financieros; por ejemplo: costo histórico, valoración de realización, valor razonable, valor de recuperación o cualquier otro método empleado y los criterios de aplicación de los mismos.

Se aplicó durante el periodo del 01 de enero al 30 de septiembre del 2021, la Normatividad vigente para el reconocimiento, valuación y revelación de los diferentes rubros de la Información Financiera, así como las bases de medición: valor de realización, respetando en el total de las operaciones su costo histórico.

- c) Postulados básicos:

Los emitidos por el CONAC:

1. Sustancia Económica
2. Entes Públicos
3. Existencia Permanente
4. Revelación Suficiente
5. Importancia Relativa
6. Registro e Integración Presupuestaria
7. Consolidación de Información financiera
8. Devengo Contable
9. Valuación
10. Dualidad Económica



GOBIERNO DEL ESTADO  
DE OAXACA



## 11. Consistencia

### d) Norma supletoria.

Las permitidas por la Normatividad del CONAC.

### e) Para las entidades que por primera vez estén implementando el base devengado de acuerdo a la Ley de Contabilidad, deberán:

-Revelar las nuevas políticas de reconocimiento:

De acuerdo a lo establecido por el CONAC.

## INGRESOS

**Devengado.** - Cuando exista jurídicamente el derecho al cobro.

**Recaudado.** - Cuando existe el cobro en efectivo o cualquier otro medio de pago.

## EGRESOS

**Comprometido.** - Cuando se existe la aprobación por una autoridad competente de un acto administrativo, u otro instrumento jurídico que formaliza una relación jurídica con terceros para la adquisición de bienes y servicios.

**Devengado.** - Cuando se reconoce de una obligación de pago a favor de terceros por la recepción de conformidad de bienes, servicios contratados.



GOBIERNO DEL ESTADO  
DE OAXACA



**Ejercido.** - Cuando se emite una cuenta por liquidar Certifica aprobada por la autoridad competente

**Pagado.** - Cuando se realiza la cancelación total o parcial de las obligaciones de pago.

-Revelar los cambios en las políticas, la clasificación y medición de las mismas, así como su impacto en la Información Financiera:

6. Políticas de Contabilidad Significativas:

- a) Actualización: El registro de la contabilidad se realizó en base a los lineamientos establecidos por el CONAC.
- b) Informar sobre la realización de operaciones en el extranjero y de sus efectos en la Información Financiera Gubernamental:

Durante el periodo que comprende del 01 de enero al 30 de septiembre del 2021, no se realizaron operaciones en Moneda Extranjera.

- c) Método de evaluación de la inversión en acciones en el Sector Paraestatal.

NO APLICA

- d) Sistema y método de valuación de inventarios.

El CONAC ha emitido las normas para la valoración de los Activos y el Patrimonio de los entes públicos, esta norma permite definir y estandarizar los conceptos básicos de valuación, contenidos en las normas particulares aplicables a los distintos elementos integrantes de los Estados Financieros.



GOBIERNO DEL ESTADO  
DE OAXACA



e) Beneficios a empleados:

No se tienen reservas para beneficios futuros de los empleados, más que las contempladas anualmente en el presupuesto de egresos del ejercicio presente.

f) Provisiones:

Las provisiones al 30 de septiembre del ejercicio 2021, lo conforman los siguientes conceptos: en el rubro de servicios personales (nómina de los trabajadores) cuotas obreras; IMSS, IMSS R.C.V. y Crédito Infonavit.

g) Reservas:

No se cuenta con Reservas.

h) Cambios en políticas contables y corrección de errores junto con la revelación de los efectos que se tendrá en la Información Financiera del ente público, ya sea retrospectivos o prospectivos.

i) Reclasificaciones: Durante el periodo del 01 de enero al 30 de septiembre del 2021, no se realizaron reclasificaciones.

j) Depuración y Cancelación de saldos:

Las depuraciones y cancelaciones de saldos se realizaron cada mes en diferentes cuentas contables durante el periodo comprendido: del 01 de enero al 30 de septiembre del 2021, con la finalidad de presentar cifras actualizadas en los Estados Financieros.

7. Posición en Moneda Extranjera y Protección por Riesgo Cambiario:

a) Activos en moneda extranjera:

NO APLICA



GOBIERNO DEL ESTADO  
DE OAXACA



b) Pasivos en moneda extranjera:

No se tienen pasivos en moneda extranjera.

c) Posición en moneda extranjera:

NO APLICA

d) Tipo de cambio:

NO APLICA

e) Equivalente en moneda nacional:

NO APLICA

8. Reporte Analítico del Activo:

a) Vida útil o porcentajes de depreciación, deterioro o amortización utilizados en los diferentes tipos de activos:

Durante el Tercer Trimestre del Ejercicio Fiscal 2021, no se aplicaron depreciaciones en los bienes muebles, ni amortizaciones contables en los bienes existentes.

b) Cambios en el porcentaje de depreciación o valor residual de los activos:

NO APLICA

c) Riesgos por tipo de cambio o tipo de interés de las inversiones financieras:

NO APLICA





GOBIERNO DEL ESTADO  
DE OAXACA



d) Valor activado en el ejercicio de los bienes construidos por la entidad:

Los bienes de la entidad se reconocen dentro de su Activo no Circulante de su costo histórico, de conformidad con el artículo 29 de la Ley General de Contabilidad Gubernamental.

e) Otras circunstancias de carácter significativo que afecten el activo, tales como bienes en garantía, señalados en embargos, litigios, títulos de inversiones, entregados en garantías, baja significativa del valor de inversiones financieras, etc.

f)

NO APLICA

g) Desmantelamiento de activos, procedimientos, implicaciones, efectos contables:

NO APLICA

h) Administración de activos; planeación con el objetivo de que el ente los utilice de manera más efectiva:

Se utilizan los activos con la operación y mantenimiento óptimo.

a) Inversiones en valores:

NO APLICA

b) Patrimonio de Organismos descentralizados

NO APLICA



GOBIERNO DEL ESTADO  
DE OAXACA



NOVA

c) Inversiones en empresas de participación mayoritaria:

No se tiene inversión en este tipo de empresas.

d) Inversiones en empresas de participación minoritaria:

NO APLICA

#### 9. Fideicomisos, Mandatos y Análogos

a) Por ramo administrativo que los reporta:

NO APLICA

b) Enlistar los de mayor monto de disponibilidad, relacionando aquellos que conforman el 80% de las disponibilidades:

NO APLICA

#### 10. Reporte de la Recaudación

a) Análisis del comportamiento de la recaudación correspondiente al ente público o cualquier tipo de ingreso, de forma separada los ingresos locales de los federales:

NO APLICA

b) Proyección de la recaudación e ingresos en el mediano plazo:

NO APLICA

#### 11. Información sobre la Deuda y el Reporte Análítico de la Deuda:

Tercer Informe Trimestral Enero-Septiembre del Ejercicio 2021



GOBIERNO DEL ESTADO  
DE OAXACA



- a) Utilizar al menos los siguientes indicadores: Deuda respecto al PIB y deuda respecto a la recaudación tomando, como mínimo, un periodo igual o menor a 5 años.

NO APLICA

- b) Información de manera agrupada por tipo de valor gubernamental o instrumento financiero en la que se considere intereses, comisiones, tasa, perfil de vencimiento y otros gastos de la deuda.

NO APLICA

#### 12. Calificaciones otorgadas:

No se cuenta con calificaciones otorgadas o certificaciones.

#### 13. Proceso de Mejora:

- a) Principales Políticas de control interno:

Para el desarrollo de los programas se deberá atender las actividades establecidas en el Programa Operativo Anual, para el cumplimiento de las metas planteadas sin reducción del presupuesto para obtener un eficiente servicio de Educación Superior de calidad para lograr los objetivos Generales y Específicos.

- b) Medidas de desempeño financiero, metas y alcance:

Racionar el uso de los recursos, para alcanzar el cumplimiento de las funciones para el ejercicio completo.

#### 14. Información por Segmentos:

Toda la información de la Universidad, está procesada y se encuentra disponible.



GOBIERNO DEL ESTADO  
DE OAXACA



15. Eventos Posteriores al Cierre:

La Universidad no tiene hechos ocurridos en el periodo posterior al que informa, que proporcionen mayor evidencia sobre eventos que le afectan económicamente y que no se conocían a la fecha de cierre.

16. Partes Relacionadas:

No existen partes relacionadas que pudieran ejercer influencia significativa sobre la toma de decisiones financieras y operativas.

17. Responsabilidad sobre la presentación razonable de los Estados Financieros.

Estos Estados Financieros fueron autorizados para su emisión el día 14 del mes de octubre del 2021, por la L.C.P. Irene Márquez Poblano en su carácter de Jefa del Departamento de Recursos Financieros y aprobados por la Vice-Rectora de Administración: L.C.E. Adaelvi Moya Solano y el Rector Dr. Modesto Seara Vázquez.

Bajo protesta de decir verdad declaro que los Estados Financieros y sus Notas, son razonablemente correctas y son responsabilidad del emisor.



VICE-RECTORA DE ADMINISTRACIÓN

VICE RECTORÍA  
DE ADMINISTRACIÓN

L.C.E. ADAELVI MOYA SOLANO



RECTOR

RECTORIA

DR. MODESTO SEARA VÁZQUEZ

**Cuenta de la Hacienda Pública Estatal 2021**

**Gobierno del Estado de Oaxaca**

**UR: 538 NOVAUNIVERSITAS**

**UE: 001 NOVAUNIVERSITAS**

**Conciliación entre los Ingresos Presupuestarios y Contables**

**Del 1 de Enero al 30 de Septiembre de 2021**

**(Pesos)**



<b>1. Ingresos Presupuestarios</b>	<b>31,273,318</b>
<b>2. Más ingresos contables no presupuestarios</b>	<b>0</b>
Ingresos financieros	0
Incremento por variación de Inventarios	0
Disminución del exceso de estimaciones por pérdida o deterioro u obsolencia	0
Disminución del exceso por provisiones	0
Otros Ingresos y beneficios varios	0
Otros ingresos contables no presupuestarios	0
<b>3. Menos ingresos contables no presupuestarios</b>	<b>0</b>
Productos de capital	0
Aprovechamientos capital	0
Ingresos derivados de financiamiento	0
Otros ingresos presupuestarios no contables	0
<b>4. Ingresos contables (4=1+2-3)</b>	<b>31,273,318</b>

**Cuenta de la Hacienda Pública Estatal 2021**

**Gobierno del Estado de Oaxaca**

**UR: 538 NOVAUNIVERSITAS**

**UE: 001 NOVAUNIVERSITAS**

**Conciliación entre los Egresos Presupuestarios y Contables**

**Del 1 de Enero al 30 de Septiembre de 2021**

**(Pesos)**



<b>1. Total de Egresos Presupuestarios</b>	<b>24,109,221</b>
<b>2. Menos egresos presupuestarios no contables</b>	<b>0</b>
Materias Primas y Materiales de Producción y Comercialización	0
Materiales y Suministros	0
Mobiliario y equipo de administración	0
Mobiliario y equipo educacional y recreativo	0
Equipo e instrumental médico y de laboratorio	0
Vehículos y equipo de transporte	0
Equipo de defensa y seguridad	0
Maquinaria, otros equipos y herramientas	0
Activos biológicos	0
Bienes inmuebles	0
Activos intangibles	0
Obra pública en Bienes de Dominio Público	0
Obra pública en Bienes propios	0
Acciones y participaciones de capital	0
Compra de títulos y valores	0
Concesión de Préstamos	0
Inversiones en fideicomisos, mandatos y otros análogos	0
Provisiones para contingencias y otras erogaciones especiales	0
Amortización de la deuda pública	0
Adeudos de ejercicios fiscales anteriores (ADEFAS)	0
Otros Egresos Presupuestales No Contables	0
<b>3. Más gastos contables no presupuestarios</b>	<b>2,511,160</b>
Estimaciones, depreciaciones, deterioros, obsolescencia y amortizaciones	2,511,160
Provisiones	0
Disminución de inventarios	0
Aumento por insuficiencia de estimaciones por pérdida o deterioro u obsolescencia	0
Aumento por insuficiencia de provisiones	0
Otros Gastos	0
Otros Gastos Contables No Presupuestales	0
<b>4. Egresos contables (4=1-2+3)</b>	<b>26,620,381</b>



GOBIERNO DEL ESTADO  
DE OAXACA



NOVA

## NOVAUNIVERSITAS

Estado Analítico de Ingresos Presupuestarios del 01 de Enero al 30 de Septiembre del 2021

Rubro de Ingresos	Estimado	Ampliaciones y Reducciones	Modificado	Devengado	Recaudado	Diferencia
	(1)	(2)	(3=1+2)	(4)	(5)	(6=3-4)
Impuestos	0	0	0	0	0	0
Contribuciones de Mejoras						
Derechos						
Productos						
Corriente						
Capital						
Aprovechamientos						
Corriente						
Capital						
Ingresos por Ventas de Bienes y Servicios						
Contr. no Comprendidas en las Fracc de la Ley de Ingresos Causados en Ejercicios Fiscales Anteriores Pendientes de Liquidación o Pago						
Participaciones y Aportaciones						
Transferencias, Asignaciones, Subsidios y Otras Ayudas	29,336,393.00	10,268,691.61	39,605,084.61	27,213,814.34	26,644,979.10	12,391,270.27
Otros Ingresos		0	0	0	0	0
<b>TOTAL</b>	<b>29,336,393.00</b>	<b>10,268,691.61</b>	<b>39,605,084.61</b>	<b>27,213,814.34</b>	<b>26,644,979.10</b>	<b>12,391,270.27</b>
				<b>Ingresos excedentes</b>		

Estado Analítico de Ingresos Por Fuente de Financiamiento	Estimado	Ampliaciones y Reducciones	Modificado	Devengado	Recaudado	Diferencia
	(1)	(2)	(3=1+2)	(4)	(5)	(6=3-4)
<b>Ingresos del Gobierno</b>	<b>29,336,393.00</b>	<b>10,268,691.61</b>	<b>39,605,084.61</b>	<b>27,213,814.34</b>	<b>26,644,979.10</b>	<b>12,391,270.27</b>
Impuestos						
Contribuciones de Mejoras						
Derechos						
Productos						
Corriente						
Capital						
Aprovechamientos						
Corriente						
Capital						
Contribuciones no Comprendidas en las Fracciones de la Ley de Ingresos Causados en Ejercicios Fiscales Anteriores Pendientes de Liquidación o Pago						
Participaciones y Aportaciones						
Transf, Asig., Subsidios y Otras Ayudas	29,336,393.00	10,268,691.61	39,605,084.61	27,213,814.34	26,644,979.10	12,391,270.27
Otros Ingresos						
<b>Ingresos de Organismos y Empresas</b>						
Cuotas y Aportaciones de Seguridad Social						
Ingresos por Ventas de Bienes y Servicios						
Transferencias, Asignaciones, Subsidios y Otras Ayudas						
<b>Ingresos derivados de financiamiento</b>						
Ingresos derivados de financiamiento						
<b>TOTAL</b>	<b>29,336,393.00</b>	<b>10,268,691.61</b>	<b>39,605,084.61</b>	<b>27,213,814.34</b>	<b>26,644,979.10</b>	
				<b>Ingresos excedentes</b>		<b>12,391,270.27</b>

TERCER INFORME TRIMESTRAL ENERO-SEPTIEMBRE 2021



ESTADO ANALITICO DEL EJERCICIO DEL PRESUPUESTO DE EGRESOS  
**CLASIFICACION POR OBJETO DEL GASTO (CAPITULO-CONCEPTO)**

Cve	Concepto	Aprobado 1	Ampliaciones / Reducciones 2= (3-1)	Modificado 3 = (1+2)	Devengado 4	Pagado 5	Subejercicio 6 = (3-4)
<b>538</b>	<b>NOVAUNIVERSITAS</b>						
<b>4</b>	<b>TRANSFERENCIAS, ASIGNACIONES, SUBSIDIOS Y OTRAS AYUDAS</b>	<b>29,336,393.00</b>	<b>0.00</b>	<b>29,336,393.00</b>	<b>24,109,220.53</b>	<b>23,540,385.29</b>	<b>5,227,172.47</b>
1	TRANSFERENCIAS INTERNAS Y ASIGNACIONES AL SECTOR PÚBLICO	29,197,313.00	0.00	29,197,313.00	24,109,220.53	23,540,385.29	5,088,092.47
4	AYUDAS SOCIALES	139,080.00	0.00	139,080.00	0.00	0.00	139,080.00
<b>6</b>	<b>INVERSIÓN PÚBLICA</b>	<b>0.00</b>	<b>10,268,691.61</b>	<b>10,268,691.61</b>	<b>3,104,593.81</b>	<b>3,104,593.81</b>	<b>7,164,097.80</b>
1	OBRA PÚBLICA EN BIENES DE DOMINIO PÚBLICO	0.00	10,268,691.61	10,268,691.61	3,104,593.81	3,104,593.81	7,164,097.80
	<b>TOTAL DEPENDENCIA / ENTIDAD</b>	<b>29,336,393.00</b>	<b>10,268,691.61</b>	<b>39,605,084.61</b>	<b>27,213,814.34</b>	<b>26,644,979.10</b>	<b>12,391,270.27</b>



TERCER INFORME TRIMESTRAL ENERO-SEPTIEMBRE 2021



ESTADO ANALITICO DEL EJERCICIO DEL PRESUPUESTO DE EGRESOS  
 CLASIFICACION ECONOMICA (POR TIPO DE GASTO)

Cve	Concepto	Aprobado 1	Ampliaciones / Reducciones 2= (3-1)	Modificado 3 = (1+2)	Devengado 4	Pagado 5	Subejercicio 6 = (3-4)
<b>538</b>	<b>NOVAUNIVERSITAS</b>						
1	GASTO CORRIENTE	29,336,393.00	0.00	29,336,393.00	24,109,220.53	23,540,385.29	5,227,172.47
2	GASTO DE CAPITAL	0.00	10,268,691.61	10,268,691.61	3,104,593.81	3,104,593.81	7,164,097.80
	<b>TOTAL DEPENDENCIA / ENTIDAD:</b>	<b>29,336,393.00</b>	<b>10,268,691.61</b>	<b>39,605,084.61</b>	<b>27,213,814.34</b>	<b>26,644,979.10</b>	<b>12,391,270.27</b>

**TERCER INFORME TRIMESTRAL ENERO-SEPTIEMBRE 2021**

**ESTADO ANALITICO DEL EJERCICIO DEL PRESUPUESTO DE EGRESOS  
CLASIFICACION ADMINISTRATIVA**



Cve	C o n c e p t o	Aprobado 1	Ampliaciones / Reducciones 2= (3-1)	Modificado 3 = (1+2)	Devengado 4	Pagado Transferido 5	Subejercicio 6 = (3-4)
5	ORGANISMOS PÚBLICOS DESCENTRALIZADOS	29,336,393.00	10,268,691.61	39,605,084.61	27,213,814.34	26,644,979.10	12,391,270.27
38	NOVAUNIVERSITAS	29,336,393.00	10,268,691.61	39,605,084.61	27,213,814.34	26,644,979.10	12,391,270.27
	<b>TOTAL DEL GASTO:</b>	<b>29,336,393.00</b>	<b>10,268,691.61</b>	<b>39,605,084.61</b>	<b>27,213,814.34</b>	<b>26,644,979.10</b>	<b>12,391,270.27</b>

TERCER INFORME TRIMESTRAL ENERO-SEPTIEMBRE 2021



ESTADO ANALITICO DEL EJERCICIO DEL PRESUPUESTO DE EGRESOS

CLASIFICACION FUNCIONAL (FINALIDAD Y FUNCION)

Cve	Concepto	Aprobado 1	Ampliaciones / Reducciones 2= (3-1)	Modificado 3 = (1+2)	Devengado 4	Pagado 5	Subejercicio 6 = (3-4)
<b>538</b>	<b>NOVAUNIVERSITAS</b>						
<b>2</b>	<b>DESARROLLO SOCIAL</b>	29,336,393.00	10,268,691.61	39,605,084.61	27,213,814.34	26,644,979.10	12,391,270.27
5	EDUCACIÓN	29,336,393.00	10,268,691.61	39,605,084.61	27,213,814.34	26,644,979.10	12,391,270.27
	<b>TOTAL DEPENDENCIA / ENTIDAD</b>	<b>29,336,393.00</b>	<b>10,268,691.61</b>	<b>39,605,084.61</b>	<b>27,213,814.34</b>	<b>26,644,979.10</b>	<b>12,391,270.27</b>



GOBIERNO DEL ESTADO  
DE OAXACA



## NOVAUNIVERSITAS ENDEUDAMIENTO NETO

Del 01 de Enero al 30 de Septiembre del 2021  
(Pesos)

Identificación de Crédito o Instrumento	Contratación/Colocación	Amortización	Endeudamiento Neto
	A	B	C = A - B
<b>Créditos Bancarios</b>			
			0
			0
			0
			0
			0
			0
			0
			0
			0
<b>Total Créditos Bancarios</b>	<b>0</b>	<b>0</b>	<b>0</b>
<b>Otros Instrumentos de Deuda</b>			
			0
			0
			0
			0
			0
			0
			0
			0
			0
<b>Total Otros Instrumentos de Deuda</b>	<b>0</b>	<b>0</b>	<b>0</b>
<b>TOTAL</b>	<b>0</b>	<b>0</b>	<b>0</b>

**NO APLICA**





GOBIERNO DEL ESTADO  
DE OAXACA



## NOVAUNIVERSITAS

### INDICADORES DE POSTURA FISCAL

Del 01 de Enero al 30 de Septiembre del 2021  
(Pesos)

Concepto	Estimado	Devengado	Pagado <sup>3</sup>
<b>I. Ingresos Presupuestarios (I=1+2)</b>	0	0	0
1. Ingresos del Gobierno de la Entidad Federativa <sup>1</sup>			
2. Ingresos del Sector Paraestatal <sup>1</sup>			
<b>II. Egresos Presupuestarios (II=3+4)</b>	0	0	0
3. Egresos del Gobierno de la Entidad Federativa <sup>2</sup>			
4. Egresos del Sector Paraestatal <sup>2</sup>			
<b>III. Balance Presupuestario (Superávit o Déficit) (III = I - II)</b>	0	0	0

Concepto	Estimado	Devengado	Pagado <sup>3</sup>
<b>III. Balance presupuestario (Superávit o Déficit)</b>	0	0	0
<b>IV. Intereses, Comisiones y Gastos de la Deuda</b>			
<b>V. Balance Primario (Superávit o Déficit) (V= III - IV)</b>	0	0	0

Concepto	Estimado	Devengado	Pagado <sup>3</sup>
<b>A. Financiamiento</b>			
<b>B. Amortización de la deuda</b>			
<b>C. Endeudamiento o desendeudamiento (C = A - B)</b>	0	0	0

1. Los Ingresos que se presentan son los ingresos presupuestarios totales sin incluir los ingresos por financiamientos. Los Ingresos del Gobierno de la Entidad Federativa corresponden a los del Poder Ejecutivo, Legislativo Judicial y Autónomos

2. Los egresos que se presentan son los egresos presupuestarios totales sin incluir los egresos por amortización. Los egresos del Gobierno de la Entidad Federativa corresponden a los del Poder Ejecutivo, Legislativo, Judicial y Órganos Autónomos

3. Para Ingresos se reportan los ingresos recaudados; para egresos se reportan los egresos pagados

TERCER INFORME TRIMESTRAL ENERO-SEPTIEMBRE 2021



ESTADO ANALITICO DEL EJERCICIO DEL PRESUPUESTO DE EGRESOS  
RESUMEN POR PROGRAMA PRESUPUESTARIO

C o n c e p t o	Aprobado 1	Ampliaciones / Reducciones 2= (3-1)	Modificado 3 = (1+2)	Devengado 4	Pagado 5	Subejercicio 6 = (3-4)
<b>5 ORGANISMOS PÚBLICOS DESCENTRALIZADOS</b>	29,336,393.00	10,268,691.61	39,605,084.61	27,213,814.34	26,644,979.10	12,391,270.27
38 NOVAUNIVERSITAS	29,336,393.00	10,268,691.61	39,605,084.61	27,213,814.34	26,644,979.10	12,391,270.27
1 PROGRAMAS	29,336,393.00	10,268,691.61	39,605,084.61	27,213,814.34	26,644,979.10	12,391,270.27
2 DESEMPEÑO DE LAS FUNCIONES	29,336,393.00	10,268,691.61	39,605,084.61	27,213,814.34	26,644,979.10	12,391,270.27
<b>TOTAL DEPENDENCIA / ENTIDAD</b>	29,336,393.00	10,268,691.61	39,605,084.61	27,213,814.34	26,644,979.10	12,391,270.27



Gobierno del Estado

# REPORTE DE AVANCE DE GESTIÓN UR 538 - NOVAUNIVERSITAS TERCER TRIMESTRE 2021

**OBJETIVO INSTITUCIONAL:** GENERAR PROFESIONISTAS ORIENTADOS A LA CONSERVACIÓN, DESARROLLO Y APROVECHAMIENTO SUSTENTABLE DE LOS RECURSOS NATURALES DE MÉXICO EN GENERAL Y DE OAXACA EN PARTICULAR, DESPERTANDO EN LOS JÓVENES EL RESPETO AL TRABAJO, LA MENTALIDAD TECNOLÓGICA, EL ESPÍRITU EMPRENDEDOR Y EL SENTIDO DE SOLIDARIDAD Y DE CORRESPONDENCIA SOCIAL.

**ALINEACIÓN PED:**

01-OAXACA INCLUYENTE CON EL DESARROLLO SOCIAL.

01-EDUCACIÓN

02-IMPULSAR EL DESARROLLO TECNOLÓGICO, CIENTÍFICO Y LA INNOVACIÓN HACIA EL APROVECHAMIENTO PRODUCTIVO DE LAS POTENCIALIDADES DE LAS DISTINTAS REGIONES DEL ESTADO.

05-IMPULSAR LA INVESTIGACIÓN CIENTÍFICA Y TECNOLÓGICA DE ALTO IMPACTO EN LOS SECTORES ESTRATÉGICOS EN LAS REGIONES DEL ESTADO.

02-IMPULSAR EL DESARROLLO DE PROYECTOS Y PRODUCTOS DE INVESTIGACIÓN CIENTÍFICA CON INVERSIÓN PÚBLICO-PRIVADA EN MATERIA DE ENERGÍAS RENOVABLES, RECURSOS HÍDRICOS, AGROPECUARIO, FORESTAL, BIODIVERSIDAD Y MEDIO AMBIENTE, ENTRE ALGUNOS, QUE PERMITIRÁN DETONAR LA COMPETITIVIDAD DEL ESTADO.

001-NOVAUNIVERSITAS

**FIN:** MATRIZ DE INDICADORES PARA RESULTADOS:  
CONTRIBUIR EN EL IMPULSO DEL DESARROLLO TECNOLÓGICO, CIENTÍFICO Y LA INNOVACIÓN HACIA AL APROVECHAMIENTO PRODUCTIVO DE LAS POTENCIALIDADES DE LAS DISTINTAS REGIONES DEL ESTADO

**PROPOSITO:** INCREMENTO DE LA PRODUCCIÓN CIENTÍFICA Y TECNOLÓGICA DEL ESTADO DE OAXACA

**COMPONENTE:** 841-INVESTIGACIÓN CIENTÍFICA Y TECNOLÓGICA GENERADA

**ACTIVIDAD:** 1932-DESARROLLAR PROYECTO DE INVESTIGACIÓN

001-NOVAUNIVERSITAS

PROGRAMA		SUBPROGRAMA		PROYECTO		OBRA/ACTIVIDAD	
104-FOMENTO AL DESARROLLO DE LA CIENCIA, LA TECNOLOGÍA Y LA INNOVACIÓN		05-GENERACIÓN DE INVESTIGACIÓN CIENTÍFICA Y TECNOLÓGICA		000--		001-DESARROLLAR PROYECTOS DE INVESTIGACIÓN EN VALLES CENTRALES	
POBLACIÓN O ÁREA DE ENFOQUE POTENCIAL		TRIBUTO DE LA POBLACIÓN O ÁREA DE ENFOQUE:		HOMBRES: 0		MUJERES: 0	
		PRODUCCIÓN CIENTÍFICA Y TECNOLÓGICA		TOTAL:		3967889	
Aprobado		Modificado		EJERCIDO T1		EJERCIDO T2	
852,931.73		8,746.00		56,931.47		217,884.03	
		804,746.28				139,136.64	
Aprobado		Modificado		EJERCIDO T3		EJERCIDO T4	
170,150.15		139,136.64		222,351.45		139,136.64	
				TOTAL EJERCIDO AL TRIMESTRE VIGENTE		579,372.12	
Nombre :		PRESUPUESTO TRIMESTRAL DE LA ACTIVIDAD		Ejercido		% de Ejercido Vs. Modificado	
Definición :		MIDE EL PORCENTAJE DE PROYECTOS DE INVESTIGACIÓN REALIZADOS, RESPECTO AL PROGRAMADO		139,136.64		100.00	
Método de Cálculo :		PRESUPUESTO TRIMESTRAL DE LA ACTIVIDAD		Devengado			
GESTIÓN		Dimensión		Comprometido			
		Eficiencia		139,136.64			
		Medios de Verificación / Fuente de Información		DATOS DEL INDICADOR			
		MEDIOS DE VERIFICACIÓN / FUENTE DE INFORMACIÓN		Número de indicador :		255	
		INFORME DE RESULTADOS EMITIDO POR VICE-RECTORÍA ACADÉMICA VERIFICABLE EN LA PÁGINA ELECTRÓNICA: <a href="http://WWW.NOVA.UX/AVANCE_MIR_2021">WWW.NOVA.UX/AVANCE_MIR_2021</a>		Forma de cálculo del indicador		Sentido Esperado	
		DEFINICIÓN DE LA VARIABLE META: 1 - NÚMERO DE PROYECTOS DE INVESTIGACIÓN REALIZADOS		TRIMESTRAL		ASCENDENTE	
		Unidad de medida: 25 - NÚMERO		PORCENTAJE			
		LÍNEA BASE		VALOR		FLUJO	
		2018		2021		SUPUESTO	
		VALOR		AVANCE TRIMESTRAL OBRA/ACTIVIDAD		ASCENDENTE	
		4.00		3er. TRIMESTRE		ASCENDENTE	
		VALOR		4o. TRIMESTRE		ASCENDENTE	
		4.00		CUMPLIMIENTO DE METAS		ASCENDENTE	
METAS		1er. TRIMESTRE		2o. TRIMESTRE		3er. TRIMESTRE	
PROGRAMACIÓN INICIAL		1.00		1.00		2.00	
PROGRAMACIÓN ACTUALIZADA		1.00		1.00		2.00	
METAS ALCANZADAS		1.00		0.00		0.00	
PORCENTAJE ALCANZADO TRIMESTRAL		100.00		0.00		0.00	
				VALOR PROGRAMADO ANUAL		CUMPLIMIENTO DE METAS	
				VALOR		VALOR	
				T1+T2+T3+T4		T1+T2+T3+T4	
				T1+T2+T3+T4		T1+T2+T3+T4	
				T1+T2+T3+T4		T1+T2+T3+T4	
				PORCENTAJE ALCANZADO ANUAL		PORCENTAJE ALCANZADO ANUAL	
				0.00 %		0.00 %	

JEFE ADMINISTRATIVO  
L.C.E. ADAELVA MOYA SOLANO  
VICE-RECTORA DE ADMINISTRACIÓN

TITULAR DE LA DEPENDENCIA/ENTIDAD  
DR. MODESTO SEARA VAZQUEZ  
RECTOR







Gobierno del Estado

# REPORTE DE AVANCE DE GESTIÓN UR 538 - NOVAUNIVERSITAS TERCER TRIMESTRE 2021

UE: 001-NOVAUNIVERSITAS

PROGRAMA		SUBPROGRAMA		PROYECTO		OBRA/ACTIVIDAD					
127-INCREMENTO DE LA OFERTA EDUCATIVA SUPERIOR		01-CONSTRUCCIÓN DE ESPACIOS EDUCATIVOS DE NIVEL SUPERIOR		004-CONSTRUCCIÓN DE CUBÍCULOS EN LA UNIVERSIDAD "NOVAUNIVERSITAS" CLAVE 20ESU3010V, CAMPUS PERIFÉRICO SANTOS REYES NOPALA, LOCALIDAD DE CANADA DE LOS REYES, MUNICIPIO DE SANTOS REYES NOPALA.		007-CONSTRUCCIÓN DE CUBÍCULOS EN LA UNIVERSIDAD "NOVAUNIVERSITAS" CLAVE 20ESU3010V, CAMPUS PERIFÉRICO SANTOS REYES NOPALA, EN LA LOCALIDAD DE CANADA DE LOS REYES, MUNICIPIO DE SANTOS REYES NOPALA.					
POBLACIÓN O ÁREA DE ENFOQUE POTENCIAL		ATRIBUTO DE LA POBLACIÓN O ÁREA DE ENFOQUE:		HOMBRES: 0 MUJERES: 0		TOTAL: 0					
Aprobado		Ampliación		EJERCIDO T1		EJERCIDO T2		EJERCIDO T3		EJERCIDO T4	
0.00		4,530,253.00		0.00		0.00		0.00		0.00	
Aprobado		Reducción		Modificado		TOTAL EJERCIDO AL TRIMESTRE VIGENTE					
0.00		0.00		4,530,253.00		0.00		0.00		0.00	
Aprobado		Modificado		Comprometido		Ejercido		% de Ejercido Vs. Modificado			
0.00		3,397,689.75		0.00		0.00		0.00			
PRESUPUESTO ANUAL											
PRESUPUESTO TRIMESTRAL DE LA ACTIVIDAD											
Devengado											
0.00											
DATOS DEL INDICADOR											
Nombre : PORCENTAJE DE METROS CUADRADOS CONSTRUIDOS											
Definición : MIDE EL PORCENTAJE DE METROS CUADRADOS CONSTRUIDOS, RESPECTO AL TOTAL DE METROS PROGRAMADOS											
Método de Cálculo : (METROS CUADRADOS CONSTRUIDOS/METROS CUADRADOS PROGRAMADOS A CONSTRUIR) * 100											
Número de indicador : 1430											
TRIMESTRAL											
Forma de cálculo del indicador											
PORCENTAJE											
Tipo de Valor											
FLUJO											
Sentido Esperado											
ASCENDENTE											
ACTA ENTREGA-RECEPCIÓN RESGUARDADA POR VICE-RECTORÍA DE ADMINISTRACIÓN, VERIFICABLE EN LA PÁGINA ELECTRÓNICA: WWW.NOVA.EDU.MX/AVANCE_MIR_2021											
LA GESTIÓN DE LOS RECURSOS SE REALIZA EN TIEMPO Y FORMA											
DATOS DE LA META											
Definición de la variable Meta: 1 - METROS CUADRADOS CONSTRUIDOS											
Unidad de medida: 15 - METRO CUADRADO											
LÍNEA BASE											
VALOR											
1,008.90											
AÑO											
2021											
VALOR PROGRAMADO ANUAL											
398.86											
AVANCE TRIMESTRAL OBRA/ACTIVIDAD											
3er. TRIMESTRE											
4o. TRIMESTRE											
CUMPLIMIENTO DE METAS											
1er. TRIMESTRE											
2o. TRIMESTRE											
3er. TRIMESTRE											
4o. TRIMESTRE											
ANUAL											
PORCENTAJE DE CUMPLIMIENTO ALCANZADO EN EL TRIMESTRE: 18.62 %											

JEFE ADMINISTRATIVO  
L.C.E. ADAELVI MOYA SOLANO  
VICE-RECTORA DE ADMINISTRACIÓN

TITULAR DE LA DEPENDENCIA/ENTIDAD  
DR. MODESTO SEARA VAZQUEZ  
RECTOR



Gobierno del Estado

# REPORTE DE AVANCE DE GESTIÓN UR 538 - NOVAUNIVERSITAS TERCER TRIMESTRE 2021

UE: 001-NOVAUNIVERSITAS

PROGRAMA		SUBPROGRAMA		PROYECTO		OBRA/ACTIVIDAD	
127-INCREMENTO DE LA OFERTA EDUCATIVA SUPERIOR		01-CONSTRUCCIÓN DE ESPACIOS EDUCATIVOS DE NIVEL SUPERIOR		003-CONSTRUCCIÓN DE PLANTA DE TRATAMIENTO DE AGUAS RESIDUALES EN LA UNIVERSIDAD "NOVAUNIVERSITAS" CLAVE 200303010V, LOCALIDAD DE CANADA DE LOS REYES NOPALA		001-CONSTRUCCIÓN DE PLANTA DE TRATAMIENTO DE AGUAS RESIDUALES EN LA UNIVERSIDAD "NOVAUNIVERSITAS" CLAVE 200303010V, CAMPUS PERIFÉRICO SANTOS REYES NOPALA, EN LA LOCALIDAD DE CANADA DE LOS MATUS, MUNICIPIO DE SANTOS REYES NOPALA	
POBLACIÓN O ÁREA DE ENFOQUE POTENCIAL		ATRIBUTO DE LA POBLACIÓN O ÁREA DE ENFOQUE:		HOMBRES: 0 MUJERES: 0		TOTAL: 40	
Aprobado		Modificado		EJERCIDO T1		EJERCIDO T2	
0.00		2,013,478.44		0.00		0.00	
Aprobado		Modificado		EJERCIDO T3		EJERCIDO T4	
0.00		1,510,108.83		0.00		0.00	
Presupuesto		Presupuesto		TOTAL EJERCIDO AL TRIMESTRE VIGENTE		%	
0.00		0.00		0.00		0.00	
Comprometido		Devengado		Ejercido		% de Ejercido Vs. Modificado	
0.00		0.00		0.00		0.00	
DATOS DEL INDICADOR		Número de Indicador :		1430			
Nombre :		PORCENTAJE DE METROS CUADRADOS CONSTRUIDOS					
Definición :		MIDE EL PORCENTAJE DE METROS CUADRADOS CONSTRUIDOS, RESPECTO AL TOTAL DE METROS PROGRAMADOS					
Método de Cálculo :		(METROS CUADRADOS CONSTRUIDOS/ METROS CUADRADOS PROGRAMADOS A CONSTRUIR) * 100					
Tipo		Dimensión		Frecuencia de Medición		Forma de cálculo del Indicador	
GESTIÓN		EFICACIA		TRIMESTRAL		PORCENTAJE	
MEDIOS DE VERIFICACIÓN / FUENTE INFORMACIÓN		MEDIOS DE VERIFICACIÓN / FUENTE INFORMACIÓN		SUPIUESTO		Sentido Esperado	
ACTA ENTREGA-RECEPCIÓN RESGUARDADA POR VICE-RECTORIA DE ADMINISTRACIÓN, VERIFICABLE EN LA PÁGINA ELECTRÓNICA: WWW.NOVA.EDU.MX/AVANCE_MIR_2021		ACTA ENTREGA-RECEPCIÓN RESGUARDADA POR VICE-RECTORIA DE ADMINISTRACIÓN, VERIFICABLE EN LA PÁGINA ELECTRÓNICA: WWW.NOVA.EDU.MX/AVANCE_MIR_2021		LA GESTIÓN DE LOS RECURSOS SE REALIZA EN TIEMPO Y FORMA		ASCENDENTE	
Definición de la variable Meta:		1 - METROS CUADRADOS CONSTRUIDOS		DATOS DE LA META			
Unidad de medida:		15 - METRO CUADRADO					
VALOR		VALOR		VALOR PROGRAMADO ANUAL		VALOR	
2019		1,008.90		2021		148.49	
AVANCE TRIMESTRAL OBRA/ACTIVIDAD		AVANCE TRIMESTRAL OBRA/ACTIVIDAD		CUMPLIMIENTO DE METAS			
1er. TRIMESTRE		2o. TRIMESTRE		3er. TRIMESTRE		4o. TRIMESTRE	
PROGRAMACIÓN INICIAL		0.00		111.36		37.13	
PROGRAMACIÓN ACTUALIZADA		0.00		111.36		0.00	
METAS ALCANZADAS		0.00		10.36		0.00	
PORCENTAJE ALCANZADO TRIMESTRAL		0.00		9.30		0.00	
VALOR		VALOR		VALOR		VALOR	
148.49		148.49		148.49		148.49	
T1+T2+T3+T4		T1+T2+T3+T4		T1+T2+T3+T4		T1+T2+T3+T4	
111.36		111.36		111.36		111.36	
PORCENTAJE ALCANZADO ANUAL		PORCENTAJE ALCANZADO ANUAL		PORCENTAJE ALCANZADO ANUAL		PORCENTAJE ALCANZADO ANUAL	
6.98		6.98		6.98		6.98	
PORCENTAJE DE CUMPLIMIENTO ALCANZADO EN EL TRIMESTRE:		9.30 %		9.30 %		9.30 %	

JEFE ADMINISTRATIVO  
L.C.E. ADAELVI MOYA SOLANO  
VICE-RECTORIA DE ADMINISTRACIÓN

TITULAR DE LA DEPENDENCIA/ENTIDAD  
DR. MODESTO SEARA VAZQUEZ  
RECTOR



Gobierno del Estado

# REPORTE DE AVANCE DE GESTIÓN UR 538 - NOVAUNIVERSITAS TERCER TRIMESTRE 2021

**ALINEACIÓN PED:**

EJE: 01-OAXACA INCLUYENTE CON EL DESARROLLO SOCIAL

TEMA: 01-EDUCACIÓN

OBJETIVO: 10-AMPLIAR LA MATRÍCULA DE EDUCACIÓN SUPERIOR PROMOVIENDO LA FORMACIÓN DE CAPITAL HUMANO DE ALTO NIVEL CON UNA EDUCACIÓN SUPERIOR DE CALIDAD Y PERTINENCIA PARA EL ESTADO.  
02-PROMOVER MEJOR CALIDAD EN LOS COMPONENTES DEL PROCESO EDUCATIVO: DOCENTES, ESTUDIANTES, PLANES Y PROGRAMAS DE EDUCACIÓN.  
04-IMPULSAR EN SUS ÁREAS LA FORMACIÓN Y ACTUALIZACIÓN PERMANENTE DEL PERSONAL DOCENTE CON PROGRAMAS CENTRADOS EN EL PROCESO DE ENSEÑANZA-APRENDIZAJE.

LÍNEAS DE ACCIÓN: 001-NOVAUNIVERSITAS

**MATRIZ DE INDICADORES PARA RESULTADOS:**

FIN: CONTRIBUIR A LA AMPLIACIÓN DE LA MATRÍCULA DE EDUCACIÓN SUPERIOR  
PROPOSITO: EGRESADOS DE EDUCACIÓN MEDIA SUPERIOR Y DE LICENCIATURA CON SUFFICIENTES POSIBILIDADES DE INGRESO, ATENCIÓN Y TERMINACIÓN DE ESTUDIOS  
COMPONENTE: 599-ACCIONES DE GESTIÓN PARA LA FORMACIÓN PROFESIONAL Y POSGRADO  
ACTIVIDAD: 2132-GESTIÓN ADMINISTRATIVA Y FINANCIERA

PROGRAMA		SUBPROGRAMA		PROYECTO		OBRA/ACTIVIDAD	
139-FORMACIÓN PROFESIONAL Y POSGRADO		00---		000--		001-GESTIONAR EL EJERCICIO Y SEGUIMIENTO DE LOS PROCESOS ADMINISTRATIVOS Y ACADÉMICOS EN VALLES CENTRALES	
POBLACIÓN O ÁREA DE ENFOQUE:		EGRESADO DE EDUCACIÓN MEDIA SUPERIOR		HOMBRES: 20088		MUJERES: 21643	
TOTAL:						41731	
<b>PRESUPUESTO ANUAL</b>							
EJERCIDO T1		EJERCIDO T2		EJERCIDO T3		EJERCIDO T4	
1,299,585.83		1,452,799.37		1,353,035.68		0.00	
TOTAL EJERCIDO AL TRIMESTRE VIGENTE				4,105,360.88			
<b>PRESUPUESTO TRIMESTRAL DE LA ACTIVIDAD</b>							
Comprometido		Devengado		Ejercido		% de Ejercido Vs. Modificado	
1,353,035.68		1,353,035.68		1,353,035.68		100.00	
<b>DATOS DEL INDICADOR</b>							
Nombre :		Número de indicador :		2588			
Definición :		MIDE EL PORCENTAJE DE GESTIONES ADMINISTRATIVAS Y FINANCIERAS REALIZADAS, RESPECTO A LO PROGRAMADO					
Método de Cálculo :		(NÚMERO DE GESTIONES ADMINISTRATIVAS Y FINANCIERAS REALIZADAS / NÚMERO DE GESTIONES ADMINISTRATIVAS Y FINANCIERAS PROGRAMADAS A REALIZAR)*100					
Tipo		Frecuencia de Medición		Forma de cálculo del indicador		Sentido Esperado	
GESTIÓN		TRIMESTRAL		PORCENTAJE		ASCENDENTE	
MEDIOS DE VERIFICACIÓN / FUENTE INFORMACIÓN		TRIMESTRAL		SUPIUESTO		ASCENDENTE	
OFICIO DE ENTREGA DE INFORMES MENSUALES Y TRIMESTRALES EMITIDOS Y RESGUARDADOS POR LA VICE-RECTORIA DE ADMINISTRACIÓN Y VICE-RECTORIA ACADÉMICA							
DEFINICIÓN DE LA VARIABLE META: 1 - NÚMERO DE GESTIONES ADMINISTRATIVAS Y FINANCIERAS REALIZADAS							
Unidad de medida: 25 - NÚMERO							
<b>LÍNEA BASE</b>		<b>VALOR</b>		<b>AÑO</b>		<b>VALOR PROGRAMADO ANUAL</b>	
2018		20.00		2021		20.00	
<b>METAS</b>		<b>1er. TRIMESTRE</b>		<b>2o. TRIMESTRE</b>		<b>3er. TRIMESTRE</b>	
PROGRAMACIÓN INICIAL		5.00		5.00		5.00	
PROGRAMACIÓN ACTUALIZADA		5.00		5.00		5.00	
METAS ALCANZADAS		0.00		0.00		0.00	
PORCENTAJE ALCANZADO TRIMESTRAL		100.00		100.00		100.00	
		5.00		5.00		5.00	
		5.00		5.00		5.00	
		0.00		0.00		0.00	
		100.00		100.00		100.00	
		5.00		5.00		5.00	
		5.00		5.00		5.00	
		0.00		0.00		0.00	
		100.00		100.00		100.00	
		5.00		5.00		5.00	
		5.00		5.00		5.00	
		0.00		0.00		0.00	
		100.00		100.00		100.00	
		5.00		5.00		5.00	
		5.00		5.00		5.00	
		0.00		0.00		0.00	
		100.00		100.00		100.00	
		5.00		5.00		5.00	
		5.00		5.00		5.00	
		0.00		0.00		0.00	
		100.00		100.00		100.00	
		5.00		5.00		5.00	
		5.00		5.00		5.00	
		0.00		0.00		0.00	
		100.00		100.00		100.00	
		5.00		5.00		5.00	
		5.00		5.00		5.00	
		0.00		0.00		0.00	
		100.00		100.00		100.00	
		5.00		5.00		5.00	
		5.00		5.00		5.00	
		0.00		0.00		0.00	
		100.00		100.00		100.00	
		5.00		5.00		5.00	
		5.00		5.00		5.00	
		0.00		0.00		0.00	
		100.00		100.00		100.00	
		5.00		5.00		5.00	
		5.00		5.00		5.00	
		0.00		0.00		0.00	
		100.00		100.00		100.00	
		5.00		5.00		5.00	
		5.00		5.00		5.00	
		0.00		0.00		0.00	
		100.00		100.00		100.00	
		5.00		5.00		5.00	
		5.00		5.00		5.00	
		0.00		0.00		0.00	
		100.00		100.00		100.00	
		5.00		5.00		5.00	
		5.00		5.00		5.00	
		0.00		0.00		0.00	
		100.00		100.00		100.00	
		5.00		5.00		5.00	
		5.00		5.00		5.00	
		0.00		0.00		0.00	
		100.00		100.00		100.00	
		5.00		5.00		5.00	
		5.00		5.00		5.00	
		0.00		0.00		0.00	
		100.00		100.00		100.00	
		5.00		5.00		5.00	
		5.00		5.00		5.00	
		0.00		0.00		0.00	
		100.00		100.00		100.00	
		5.00		5.00		5.00	
		5.00		5.00		5.00	
		0.00		0.00		0.00	
		100.00		100.00		100.00	
		5.00		5.00		5.00	
		5.00		5.00		5.00	
		0.00		0.00		0.00	
		100.00		100.00		100.00	
		5.00		5.00		5.00	
		5.00		5.00		5.00	
		0.00		0.00		0.00	
		100.00		100.00		100.00	
		5.00		5.00		5.00	
		5.00		5.00		5.00	
		0.00		0.00		0.00	
		100.00		100.00		100.00	
		5.00		5.00		5.00	
		5.00		5.00		5.00	
		0.00		0.00		0.00	
		100.00		100.00		100.00	
		5.00		5.00		5.00	
		5.00		5.00		5.00	
		0.00		0.00		0.00	
		100.00		100.00		100.00	
		5.00		5.00		5.00	
		5.00		5.00		5.00	
		0.00		0.00		0.00	
		100.00		100.00		100.00	
		5.00		5.00		5.00	
		5.00		5.00		5.00	
		0.00		0.00		0.00	
		100.00		100.00		100.00	
		5.00		5.00		5.00	
		5.00		5.00		5.00	
		0.00		0.00		0.00	
		100.00		100.00		100.00	
		5.00		5.00		5.00	
		5.00		5.00		5.00	
		0.00		0.00		0.00	
		100.00		100.00		100.00	
		5.00		5.00		5.00	
		5.00		5.00		5.00	
		0.00		0.00		0.00	
		100.00		100.00		100.00	
		5.00		5.00		5.00	
		5.00		5.00		5.00	
		0.00		0.00		0.00	
		100.00		100.00		100.00	
		5.00		5.00		5.00	
		5.00		5.00		5.00	
		0.00		0.00		0.00	
		100.00		100.00		100.00	
		5.00		5.00		5.00	
		5.00		5.00		5.00	
		0.00		0.00		0.00	
		100.00		100.00		100.00	
		5.00		5.00		5.00	
		5.00		5.00		5.00	
		0.00		0.00		0.00	
		100.00		100.00		100.00	
		5.00		5.00		5.00	
		5.00		5.00		5.00	
		0.00		0.00		0.00	
		100.00		100.00		100.00	
		5.00		5.00		5.00	
		5.00		5.00		5.00	
		0.00		0.00		0.00	
		100.00		100.00		100.00	
		5.00		5.00		5.00	
		5.00		5.00		5.00	
		0.00		0.00		0.00	
		100.00		100.00		100.00	
		5.00		5.00		5.00	
		5.00		5.00		5.00	
		0.00		0.00		0.00	
		100.00		100.00		100.00	
		5.00		5.00		5.00	
		5.00		5.00		5.00	
		0.00		0.00		0.00	
		100.00		100.00		100.00	
		5.00		5.00		5.00	
		5.00		5.00		5.00	
		0.00		0.00		0.00	
		100.00		100.00		100.00	
		5.00		5.00		5.00	
		5.00		5.00		5.00	
		0.00		0.00		0.00	
		100.00		100.00		100.00	
		5.00		5.00		5.00	
		5.00		5.00		5.00	
		0.00		0.00		0.00	
		100.00		100.00		100.00	
		5.00		5.00		5.00	
		5.00		5.00		5.00	
		0.00		0.00		0.00	
		100.00		100.00		100.00	
		5.00		5.00		5.00	
		5.00		5.00		5.00	
		0.00		0.00		0.00	
		100.00		100.00		100.00	
		5.00		5.00		5.00	
		5.00		5.00		5.00	
		0.00		0.00		0.00	
		100.00		100.00		100.00	
		5.00		5.00		5.00	
		5.00		5.00		5.00	
		0.00		0.00		0.00	
		100.00		100.00		100.00	
		5.00		5.00		5.00	
		5.00		5.00		5.00	
		0.00		0.00		0.00	
		100.00		100.00		100.00	
		5					



Gobierno del Estado

# REPORTE DE AVANCE DE GESTIÓN UR 538 - NOVAUNIVERSITAS TERCER TRIMESTRE 2021

ALINEACIÓN PED:

ESTRATEGIA:

LÍNEAS DE ACCIÓN:

UE:

02-PROMOVER MEJOR CALIDAD EN LOS COMPONENTES DEL PROCESO EDUCATIVO: DOCENTES, ESTUDIANTES, PLANES Y PROGRAMAS DE ESTUDIO.  
03-PROMOVER UNA EDUCACIÓN INTEGRAL EN LAS Y LOS ESTUDIANTES DE EDUCACIÓN SUPERIOR PARA LA FORMACIÓN DE PROFESIONISTAS CON RESPONSABILIDAD SOCIAL.  
001-NOVAUNIVERSITAS

MATRIZ DE INDICADORES PARA RESULTADOS:

COMPONENTE: 299-FORMACIÓN INTEGRAL A NIVEL SUPERIOR Y POSGRADO OTORGADO

ACTIVIDAD: 182-IMPARTIR HORA CLASE

PROGRAMA		SUBPROGRAMA		PROYECTO		OBRA/ACTIVIDAD	
139-FORMACIÓN PROFESIONAL Y POSGRADO		01-OTORGAMIENTO DE FORMACIÓN INTEGRAL A NIVEL SUPERIOR Y POSGRADO		0001 - -		001-IMPARTIR HORAS CLASE EN VALLES CENTRALES	
POBLACIÓN O ÁREA DE ENFOQUE POTENCIAL		EGRESADO DE EDUCACIÓN MEDIA SUPERIOR		HOMBRES: 20088		MUJERES: 21643	
TOTAL:						TOTAL: 41731	
Aprobado	Ampliación	Reducción	Modificado	PRESUPUESTO ANUAL			
13,501,883.96	1,173,822.73	562,955.95	14,112,750.74	EJERCIDO T1	EJERCIDO T2	EJERCIDO T3	EJERCIDO T4
				3,877,281.80	3,896,173.87	4,088,984.79	0.00
PRESUPUESTO TRIMESTRAL DE LA ACTIVIDAD				TOTAL EJERCIDO AL TRIMESTRE VIGENTE			
Aprobado	Modificado	Comprometido		Devengado		Ejercido	
4,527,974.96	4,089,724.44	4,088,984.79		4,088,984.79		4,088,984.79	
DATOS DEL INDICADOR				Número de indicador: 168			
Nombre:   PORCENTAJE DE HORAS CLASE IMPARTIDAS				Sentido Esperado			
Definición:   MIDE EL PORCENTAJE DE HORAS CLASE IMPARTIDAS CON RESPECTO A LAS HORAS CLASE PROGRAMADAS				ASCENDENTE			
Método de Cálculo:   (NÚMERO DE HORAS CLASE IMPARTIDAS/ NÚMERO DE HORAS CLASE PROGRAMADAS)*100							
Tipo		Dimensión		Forma de cálculo del indicador		Tipo de Valor	
GESTIÓN		EFICACIA		TRIMESTRAL		FLUJO	
MEDIOS DE VERIFICACIÓN / FUENTE INFORMACIÓN				SUPUESTO			
REPORTE PARCIAL DE HORAS CLASE VALIDADO POR LA VICE-RECTORIA ACADÉMICA. SE ACTUALIZA TRIMESTRALMENTE				EXISTEN PROGRAMAS INSTITUCIONALES Y DE APOYO QUE BRINDAN CONDICIONES ÓPTIMAS PARA EL DESARROLLO DE ACTIVIDADES DOCENTES Y DE APOYO A LOS ESTUDIANTES			
VERIFICABLE EN LA PÁGINA ELECTRÓNICA: WWW.NOVA.EDU.IX/AVANCE_MIR_2021				DATOS DE LA META			

Definición de la variable Meta: 1 - NÚMERO DE HORAS CLASE IMPARTIDAS

Unidad de medida: 25 - NÚMERO

LÍNEA BASE		VALOR		AÑO		VALOR PROGRAMADO ANUAL	
		18,558.00		2021		12,525.00	
METAS		1er. TRIMESTRE		2o. TRIMESTRE		3er. TRIMESTRE	
PROGRAMACIÓN INICIAL		4,650.00		600.00		3,975.00	
PROGRAMACIÓN ACTUALIZADA		4,650.00		600.00		3,975.00	
METAS ALCANZADAS		5,292.00		600.00		0.00	
METAS ALCANZADAS TRIMESTRAL		113.81		100.00		0.00	
CUMPLIMIENTO DE METAS		T1+T2+T3+T4		T1+T2+T3+T4		T1+T2+T3+T4	
		12,525.00		8,550.00		9,192.00	
PORCENTAJE ALCANZADO ANUAL		73.39		100.00 %		100.00 %	

JEFE ADMINISTRATIVO  
L.C.E. ADAELVI MOYA SOLANO  
VICE-RECTORA DE ADMINISTRACIÓN

TITULAR DE LA DEPENDENCIA/ENTIDAD  
DR. MODESTO SEARA VAZQUEZ  
RECTOR



Gobierno del Estado

# REPORTE DE AVANCE DE GESTIÓN UR 538 - NOVAUNIVERSITAS TERCER TRIMESTRE 2021

ALINEACIÓN PED:

ESTRATEGIA:

LÍNEAS DE ACCIÓN:

UE:

02-PROMOVER MEJOR CALIDAD EN LOS COMPONENTES DEL PROCESO EDUCATIVO: DOCENTES, ESTUDIANTES, PLANES Y PROGRAMAS DE ESTUDIO.  
03-PROMOVER UNA EDUCACIÓN INTEGRAL EN LAS Y LOS ESTUDIANTES DE EDUCACIÓN SUPERIOR PARA LA FORMACIÓN DE PROFESIONISTAS CON RESPONSABILIDAD SOCIAL.  
001-NOVAUNIVERSITAS

MATRIZ DE INDICADORES PARA RESULTADOS:

COMPONENTE: 299-FORMACIÓN INTEGRAL A NIVEL SUPERIOR Y POSGRADO OTORGADO

ACTIVIDAD: 1912-OFRECER SERVICIO EDUCATIVO COMPLEMENTARIO

PROGRAMA	SUBPROGRAMA	PROYECTO	OBRA/ACTIVIDAD
139-FORMACIÓN PROFESIONAL Y POSGRADO	01-OTORGAMIENTO DE FORMACIÓN INTEGRAL A NIVEL SUPERIOR Y POSGRADO	000- -	002-OFRECE SERVICIOS COMPLEMENTARIOS EN VALLES CENTRALES
POBLACIÓN O ÁREA DE ENFOQUE POTENCIAL	ATRIBUTO DE LA POBLACIÓN O ÁREA DE ENFOQUE:	HOMBRES: 20088	MUJERES: 21643
		TOTAL: 41731	

PRESUPUESTO ANUAL		PRESUPUESTO TRIMESTRAL DE LA ACTIVIDAD	
Aprobado	Modificado	Comprometido	Ejercido
1,804,937.36	90,715.26	521,966.25	521,966.25
0.00	1,714,222.10	521,966.25	521,966.25
EJERCIDO T1		EJERCIDO T2	
465,645.13	1,714,222.10	483,948.95	521,966.25
EJERCIDO T3		EJERCIDO T4	
0.00	1,714,222.10	0.00	0.00
TOTAL EJERCIDO AL TRIMESTRE VIGENTE		TOTAL EJERCIDO AL TRIMESTRE VIGENTE	
1,471,560.33		1,471,560.33	

Nombre : PORCENTAJE DE JORNADAS ACADÉMICAS REALIZADAS

Definición : MIDE EL PORCENTAJE DE JORNADAS ACADÉMICAS REALIZADAS CONTRA EL NÚMERO DE JORNADAS ACADÉMICAS PROGRAMADAS

Método de Cálculo : (NÚMERO DE JORNADAS ACADÉMICAS REALIZADAS/ NÚMERO DE JORNADAS ACADÉMICAS PROGRAMADAS)\*100

Unidad de medida: 25 - NÚMERO

Forma de cálculo del indicador: PORCENTAJE

Tipo de Valor: FLUJO

Sentido Esperado: ASCENDENTE

REPORTES DE ASISTENCIA POR TIPO DE SERVICIO, VALIDADOS Y RESGUARDADOS POR LA VICE RECTORIA ACADÉMICA, SE ACTUALIZA TRIMESTRALMENTE VERIFICABLE EN LA PÁGINA ELECTRÓNICA WWW.NOVA.EDU.MX/AVANCE MIR\_2021

LA PANDEMIA PROVOCADA POR EL SARS-COV-2, COVID 19 SE ENCUENTRA CONTROLADA Y LAS CONDICIONES LABORALES Y ECONÓMICAS SON FAVORABLES

DATOS DE LA META

Definición de la variable Meta: 1 - NÚMERO DE JORNADAS ACADÉMICAS REALIZADAS

Unidad de medida: 25 - NÚMERO

LÍNEA BASE		VALOR PROGRAMADO ANUAL	
AÑO	VALOR	AÑO	VALOR
2018	7.00	2021	6.00

AVANCE TRIMESTRAL OBRA/ACTIVIDAD		CUMPLIMIENTO DE METAS	
1er. TRIMESTRE	2o. TRIMESTRE	3er. TRIMESTRE	4o. TRIMESTRE
PROGRAMACIÓN INICIAL	1.00	1.00	1.00
PROGRAMACIÓN ACTUALIZADA	1.00	1.00	1.00
METAS ALCANZADAS	3.00	1.00	1.00
METAS ALCANZADAS TRIMESTRAL	300.00	100.00	100.00
%		%	
66.67		66.67	

100.00 %

100.00 %

100.00 %

100.00 %

100.00 %

100.00 %

100.00 %

100.00 %

100.00 %

100.00 %

100.00 %

100.00 %

100.00 %

100.00 %

100.00 %

100.00 %

100.00 %

100.00 %

100.00 %

100.00 %

100.00 %

100.00 %

100.00 %

100.00 %

100.00 %

100.00 %

100.00 %

JEFE ADMINISTRATIVO  
L.C.E. ADAELVI MOYA SOLANO  
VICE-RECTORA DE ADMINISTRACIÓN

TITULAR DE LA DEPENDENCIA/ENTIDAD  
DR. MODESTO SEARA VAZQUEZ  
RECTOR

# REPORTE DE AVANCE DE GESTIÓN UR 538 - NOVAUNIVERSITAS TERCER TRIMESTRE 2021



Gobierno del Estado

DATOS DE LA META									
Definición de la variable Meta: 1 - NÚMERO DE BECAS ALIMENTARIAS OTORGADAS									
Unidad de medida: 25 - NÚMERO									
LÍNEA BASE		VALOR		AÑO		VALOR PROGRAMADO ANUAL		VALOR	
2018		2021		2021		2021		2021	
AVANCE TRIMESTRAL OBRA/ACTIVIDAD		3er. TRIMESTRE		4o. TRIMESTRE		CUMPLIMIENTO DE METAS			
METAS	PROGRAMACIÓN INICIAL	1,760.00	2,460.00	1,600.00	2,200.00	T1+T2+T3+T4	8,040.00		
METAS	PROGRAMACIÓN ACTUALIZADA	1,760.00	2,460.00	1,600.00	2,200.00	T1+T2+T3+T4	5,840.00		
METAS	ALCANZADAS	0.00	0.00	0.00	0.00	T1+T2+T3+T4	0.00		
METAS	ALCANZADO TRIMESTRAL	0.00	0.00	0.00	0.00	PORCENTAJE ALCANZADO ANUAL	0.00		

PORCENTAJE DE CUMPLIMIENTO ALCANZADO EN EL TRIMESTRE: 0,00 %

DATOS DEL INDICADOR									
Nombre : PORCENTAJE DE VIAJES DE PRACTICA REALIZADOS									
Definición : MIDE EL PORCENTAJE DE VIAJES DE PRACTICA, RESPECTO AL PROGRAMADO									
Método de Cálculo : (NÚMERO DE VIAJES DE PRACTICA REALIZADOS/NÚMERO DE VIAJES DE PRACTICA PROGRAMADOS)*100									
TIPOLÓGICO		FORMA DE MEDICIÓN		FORMA DE CÁLCULO DEL INDICADOR		TIPO DE VALOR		SENTIDO ESPERADO	
GESTIÓN		EFICACIA		TRIMESTRAL		PORCENTAJE		FLUJO	
MEDIOS DE VERIFICACIÓN / FUENTE INFORMACIÓN									
REPORTES DE ASISTENCIA POR TIPO DE SERVICIO, VALIDADOS Y RESGUARDADOS POR LA VICE RECTORIA ACADÉMICA, SE ACTUALIZA TRIMESTRALMENTE VERIFICABLE EN LA PÁGINA ELECTRÓNICA WWW.NOVA.EDU.NOVA/AVANCE MIR_2021									
LA PANDEMIA PROVOCADA POR EL SARS-COV-2, COVID 19 SE ENCUENTRA CONTROLADA Y LAS CONDICIONES LABORALES Y ECONÓMICAS SON FAVORABLES									
DATOS DE LA META									

Definición de la variable Meta: 1 - NÚMERO DE VIAJES DE PRACTICA REALIZADOS

Unidad de medida: 25 - NÚMERO

DATOS DEL INDICADOR									
Nombre : PORCENTAJE DE SERVICIOS EDUCATIVOS COMPLEMENTARIOS REALIZADOS									
Definición : MIDE EL PORCENTAJE DE SERVICIOS EDUCATIVOS COMPLEMENTARIOS REALIZADOS, RESPECTO AL PROGRAMADO									
Método de Cálculo : (NÚMERO DE SERVICIOS EDUCATIVOS COMPLEMENTARIOS REALIZADOS/NÚMERO DE SERVICIOS EDUCATIVOS COMPLEMENTARIOS PROGRAMADOS)*100									
TIPOLÓGICO		FORMA DE MEDICIÓN		FORMA DE CÁLCULO DEL INDICADOR		TIPO DE VALOR		SENTIDO ESPERADO	
GESTIÓN		EFICACIA		TRIMESTRAL		PORCENTAJE		FLUJO	
MEDIOS DE VERIFICACIÓN / FUENTE INFORMACIÓN									
REPORTES DE ASISTENCIA POR TIPO DE SERVICIO, VALIDADOS Y RESGUARDADOS POR LA VICE RECTORIA ACADÉMICA, SE ACTUALIZA TRIMESTRALMENTE VERIFICABLE EN LA PÁGINA ELECTRÓNICA WWW.NOVA.EDU.NOVA/AVANCE MIR_2021									
LA PANDEMIA PROVOCADA POR EL SARS-COV-2, COVID 19 SE ENCUENTRA CONTROLADA Y LAS CONDICIONES LABORALES Y ECONÓMICAS SON FAVORABLES									
DATOS DE LA META									

PORCENTAJE DE CUMPLIMIENTO ALCANZADO EN EL TRIMESTRE: 0 %

DATOS DEL INDICADOR									
Nombre : PORCENTAJE DE SERVICIOS EDUCATIVOS COMPLEMENTARIOS REALIZADOS									
Definición : MIDE EL PORCENTAJE DE SERVICIOS EDUCATIVOS COMPLEMENTARIOS REALIZADOS, RESPECTO AL PROGRAMADO									
Método de Cálculo : (NÚMERO DE SERVICIOS EDUCATIVOS COMPLEMENTARIOS REALIZADOS/NÚMERO DE SERVICIOS EDUCATIVOS COMPLEMENTARIOS PROGRAMADOS)*100									
TIPOLÓGICO		FORMA DE MEDICIÓN		FORMA DE CÁLCULO DEL INDICADOR		TIPO DE VALOR		SENTIDO ESPERADO	
GESTIÓN		EFICACIA		TRIMESTRAL		PORCENTAJE		FLUJO	
MEDIOS DE VERIFICACIÓN / FUENTE INFORMACIÓN									
REPORTES DE ASISTENCIA POR TIPO DE SERVICIO, VALIDADOS Y RESGUARDADOS POR LA VICE RECTORIA ACADÉMICA, SE ACTUALIZA TRIMESTRALMENTE VERIFICABLE EN LA PÁGINA ELECTRÓNICA WWW.NOVA.EDU.NOVA/AVANCE MIR_2021									
LA PANDEMIA PROVOCADA POR EL SARS-COV-2, COVID 19 SE ENCUENTRA CONTROLADA Y LAS CONDICIONES LABORALES Y ECONÓMICAS SON FAVORABLES									
DATOS DE LA META									

JEFE ADMINISTRATIVO  
L.C.E. ADAELVI MOYA SOLANO  
VICE-RECTORA DE ADMINISTRACIÓN

TITULAR DE LA DEPENDENCIA/ENTIDAD  
DR. MODESTO SEARA VAZQUEZ  
RECTOR

# REPORTE DE AVANCE DE GESTIÓN UR 538 - NOVAUNIVERSITAS TERCER TRIMESTRE 2021



Gobierno del Estado

DATOS DE LA META									
Definición de la variable Meta: 1 - NÚMERO DE SERVICIOS EDUCATIVOS COMPLEMENTARIOS REALIZADOS									
Unidad de medida: 25 - NÚMERO									
AÑO	LÍNEA BASE			AVANCE TRIMESTRAL OBRA/ACTIVIDAD			VALOR PROGRAMADO ANUAL		
	2018	VALOR	AÑO	2021	VALOR	2021	VALOR	VALOR	44,510.00
METAS	1er. TRIMESTRE	2o. TRIMESTRE	3er. TRIMESTRE	4o. TRIMESTRE	CUMPLIMIENTO DE METAS				
PROGRAMACIÓN INICIAL	11,550.00	14,910.00	4,800.00	13,250.00	T1+T2+T3+T4				44,510.00
PROGRAMACIÓN ACTUALIZADA	11,550.00	14,910.00	4,800.00		T1+T2+T3+T4				31,250.00
METAS ALCANZADAS	11,100.00	15,624.00	3,960.00	0.00	T1+T2+T3+T4				30,684.00
PORCENTAJE ALCANZADO TRIMESTRAL	96.10	104.79	82.50	0.00	PORCENTAJE ALCANZADO ANUAL				68.94

PORCENTAJE DE CUMPLIMIENTO ALCANZADO EN EL TRIMESTRE: 82,50 %

JEFE ADMINISTRATIVO  
 L.C.E. ADAELVI MOYA SOLANO  
 VICE-RECTORA DE ADMINISTRACIÓN

TITULAR DE LA DEPENDENCIA/ENTIDAD  
 DR. MODESTO SEARA VAZQUEZ  
 RECTOR





Gobierno del Estado

# REPORTE DE AVANCE DE GESTIÓN UR 538 - NOVAUNIVERSITAS TERCER TRIMESTRE 2021

ALINEACIÓN PED:

ESTRATEGIA:

LÍNEAS DE ACCIÓN:

UE:

02-PROMOVER MEJOR CALIDAD EN LOS COMPONENTES DEL PROCESO EDUCATIVO: DOCENTES, ESTUDIANTES, PLANES Y PROGRAMAS DE ESTUDIO.  
03-PROMOVER UNA EDUCACIÓN INTEGRAL EN LAS Y LOS ESTUDIANTES DE EDUCACIÓN SUPERIOR PARA LA FORMACIÓN DE PROFESIONISTAS CON RESPONSABILIDAD SOCIAL.  
001-NOVAUNIVERSITAS

MATRIZ DE INDICADORES PARA RESULTADOS:

COMPONENTE: 299-FORMACIÓN INTEGRAL A NIVEL SUPERIOR Y POSGRADO OTORGADO

ACTIVIDAD: 182-IMPARTIR HORA CLASE

PROGRAMA		SUBPROGRAMA		PROYECTO		OBRA/ACTIVIDAD	
139-FORMACIÓN PROFESIONAL Y POSGRADO		01-OTORGAMIENTO DE FORMACIÓN INTEGRAL A NIVEL SUPERIOR Y POSGRADO		000- -		003-IMPARTIR HORAS CLASE EN LA MIXTECA (CAMPUS JUXTLAHUACA)	
POBLACIÓN O ÁREA DE ENFOQUE POTENCIAL		EGRESADO DE EDUCACIÓN MEDIA SUPERIOR		HOMBRES: 20088		MUJERES: 21643	
Aprobado		Ampliación		Reducción		EJERCIDO T3	
7,769,285.42		253,603.62		383,005.42		1,970,875.74	
Aprobado		Modificado		EJERCIDO T2		EJERCIDO T4	
2,293,884.78		1,970,875.74		1,877,689.16		1,970,875.74	
				TOTAL EJERCIDO AL TRIMESTRE VIGENTE		5,812,962.29	
				EJERCIDO		%	
				1,970,875.74		de Ejercido Vs. Modificado	
				100.00		100.00	
ESTRUCTURA PROGRAMÁTICA							
PRESUPUESTO ANUAL							
PRESUPUESTO TRIMESTRAL DE LA ACTIVIDAD							
DATOS DEL INDICADOR							
Nombre :				Número de indicador :			
PORCENTAJE DE HORAS CLASE IMPARTIDAS				168			
Definición : MIDE EL PORCENTAJE DE HORAS CLASE IMPARTIDAS CON RESPECTO A LAS HORAS CLASE PROGRAMADAS							
Método de Cálculo : (NÚMERO DE HORAS CLASE IMPARTIDAS/ NÚMERO DE HORAS CLASE PROGRAMADAS)*100							
TIPO		DIMENSIÓN		FORMA DE CÁLCULO DEL INDICADOR		TIPO DE VALOR	
GESTIÓN		EFICACIA		TRIMESTRAL		FLUJO	
				PORCENTAJE		ASCENDENTE	
MEDIOS DE VERIFICACIÓN / FUENTE INFORMACIÓN							
EXISTEN PROGRAMAS INSTITUCIONALES Y DE APOYO QUE BRINDAN CONDICIONES ÓPTIMAS PARA EL DESARROLLO DE ACTIVIDADES VERIFICABLE EN LA PÁGINA ELECTRÓNICA: WWW.NOVA.EDU.IX/AVANCE_MIR_2021							
DATOS DE LA META							
Definición de la variable Meta: 1 - NÚMERO DE HORAS CLASE IMPARTIDAS							
Unidad de medida: 25 - NÚMERO							
LÍNEA BASE							
AÑO		VALOR		AÑO		VALOR	
2018		16,558.00		2021		7,755.00	
AVANCE TRIMESTRAL OBRA/ACTIVIDAD							
METAS		1er. TRIMESTRE		2o. TRIMESTRE		3er. TRIMESTRE	
PROGRAMACIÓN INICIAL		2,790.00		600.00		2,385.00	
PROGRAMACIÓN ACTUALIZADA		2,790.00		600.00		600.00	
METAS ALCANZADAS		3,024.00		600.00		0.00	
METAS ALCANZADAS PORCENTAJE		108.39		100.00		0.00	
TRIMESTRAL						ANUAL	
						72.26	
CUMPLIMIENTO DE METAS							
		T1+T2+T3+T4		T1+T2+T3+T4		T1+T2+T3+T4	
		7,755.00		5,370.00		5,604.00	
PORCENTAJE DE CUMPLIMIENTO ALCANZADO EN EL TRIMESTRE: 100.00 %							

JEFE ADMINISTRATIVO  
L.C.E. ADAELVI MOYA SOLANO  
VICE-RECTORA DE ADMINISTRACIÓN

TITULAR DE LA DEPENDENCIA/ENTIDAD  
DR. MODESTO SEARA VAZQUEZ  
RECTOR



Gobierno del Estado

# REPORTE DE AVANCE DE GESTIÓN UR 538 - NOVAUNIVERSITAS TERCER TRIMESTRE 2021

**ALINEACIÓN PID:**

**EJE:** 01-OAXACA INCLUYENTE CON EL DESARROLLO SOCIAL  
**TEMA:** 01-EDUCACIÓN  
**OBJETIVO:** 11-PROMOVER LA VINCULACIÓN DEL SECTOR EDUCATIVO DE TIPO SUPERIOR CON EL SECTOR PRODUCTIVO Y SOCIAL, A FIN DE PRESTAR SERVICIOS DE INVESTIGACIÓN, TRANSFERENCIA DE CONOCIMIENTOS, PROMOCIÓN DEL DESARROLLO Y EDUCACIÓN CONTINUA.  
**ESTRATEGIA:** 01-PROMOVER LOS MECANISMOS PARA INCENTIVAR LA VINCULACIÓN ENTRE LAS IES Y LOS SECTORES PRODUCTIVO Y SOCIAL EN EL ESTADO DE OAXACA.  
**LÍNEAS DE ACCIÓN:** 01-PROMOVER CONJUNTAMENTE CON LAS IES PROGRAMAS DE RESIDENCIAS PROFESIONALES EN EMPRESAS Y DEPENDENCIAS.  
**UE:** 001-NOVAUNIVERSITAS

**MATRIZ DE INDICADORES PARA RESULTADOS:**

**FIN:** CONTRIBUIR A LA PRESTACIÓN DE SERVICIOS DE INVESTIGACIÓN, TRANSFERENCIA DE CONOCIMIENTOS, PROMOCIÓN DEL DESARROLLO Y EDUCACIÓN CONTINUA.  
**PROPOSITO:** INSTITUCIONES DE EDUCACIÓN SUPERIOR EN EL ESTADO DE OAXACA VINCULADOS EN EL SECTOR PRODUCTIVO Y SOCIAL  
**COMPONENTE:** 334-SERVICIO SOCIAL Y CONSULTORIA AL SECTOR PRODUCTIVO, SOCIAL Y GUBERNAMENTAL OTORGADA  
**ACTIVIDAD:** 1821-OTORGAR SERVICIO DE CONSULTORIA A TERCEROS

PROGRAMA		SUBPROGRAMA		PROYECTO		OBRA/ACTIVIDAD	
156-VINCULACIÓN DE LAS INSTITUCIONES DE NIVEL SUPERIOR CON EL SECTOR PRODUCTIVO Y SOCIAL. POBLACIÓN O ÁREA DE INTERÉS DEL ENFOQUE POTENCIAL		01-OTORGAMIENTO DE SERVICIO SOCIAL Y CONSULTORIA AL SECTOR PRODUCTIVO, SOCIAL Y GUBERNAMENTAL		0001- -		001-OTORGAR SERVICIOS DE CONSULTORIA A TERCEROS EN VALLES CENTRALES	
ENFOQUE POTENCIAL:		INSTITUCIÓN DE EDUCACIÓN SUPERIOR		HOMBRES: 0		MUJERES: 0	
				TOTAL:		40	
PRESUPUESTO ANUAL							
Aprobado		Reducción		EJERCIDO T1		EJERCIDO T3	
244,528.98		17,548.22		34,703.86		74,774.92	
Modificado		Modificado		EJERCIDO T2		EJERCIDO T4	
0.00		17,548.22		27,988.92		0.00	
Aprobado		Modificado		Devengado		% de Ejercido Vs. Modificado	
101,196.07		74,774.92		74,774.92		100.00	
PRESUPUESTO TRIMESTRAL DE LA ACTIVIDAD							
DATOS DEL INDICADOR							
Nombre :		PORCENTAJE DE SERVICIOS DE CONSULTORIA OTORGADOS		Número de indicador :		222	
Definición :		MIDE EL PORCENTAJE DE CONSULTORIAS OTORGADAS RESPECTO DEL NÚMERO DE CONSULTORIAS PROGRAMADAS		Forma de cálculo del indicador		PORCENTAJE	
Método de Cálculo :		(NÚMERO DE SERVICIOS DE CONSULTORIA OTORGADOS / (NÚMERO DE SERVICIOS DE CONSULTORIA PROGRAMADOS)*100		Tipo de Valor		FLUJO	
Tipo		GESTIÓN		Eficacia		Sentido Esperado	
				TRIMESTRAL		ASCENDENTE	
MEDIOS DE VERIFICACIÓN / FUENTE INFORMACIÓN		SUPERSTO					
INFORME DE PROMOCIÓN DEL DESARROLLO, AVALADO Y RESGUARDADO POR LA VICE RECTORIA ACADÉMICA, SE ACTUALIZA TRIMESTRALMENTE Y VERIFICABLE EN LA PÁGINA ELECTRÓNICA WWW.NOVA.EDU.MX/AVANCE_MIR_2021		LA PANDEMIA PROVOCADA POR EL SARS-COV-2, COVID 19 SE ENCUENTRA CONTROLADA Y LAS CONDICIONES LABORALES Y ECONÓMICAS SON FAVORABLES					
Definición de la variable Meta:		1 - NÚMERO DE SERVICIOS DE CONSULTORIA OTORGADOS					
Unidad de medida:		25 - NÚMERO					
LÍNEA BASE							
AÑO		2018		VALOR		VALOR PROGRAMADO ANUAL	
				23.00		11.00	
AVANCE TRIMESTRAL OBRA/ACTIVIDAD							
METAS		1er. TRIMESTRE		2o. TRIMESTRE		3er. TRIMESTRE	
PROGRAMACIÓN INICIAL		1.00		1.00		6.00	
PROGRAMACIÓN ACTUALIZADA		1.00		1.00		6.00	
METAS ALCANZADAS		2.00		1.00		1.00	
PORCENTAJE ALCANZADO TRIMESTRAL		200.00		16.67		16.67	
						CUMPLIMIENTO DE METAS	
						T1+T2+T3+T4	
						11.00	
						T1+T2+T3+T4	
						7.00	
						T1+T2+T3+T4	
						3.00	
						PORCENTAJE ALCANZADO ANUAL	
						27.27	

PORCENTAJE DE CUMPLIMIENTO ALCANZADO EN EL TRIMESTRE: 16.67 %

JEFE ADMINISTRATIVO  
L.C.E. ADAELVI MOYA SOLANO  
VICE-RECTORA DE ADMINISTRACIÓN

TITULAR DE LA DEPENDENCIA/ENTIDAD  
DR. MODESTO SEARA VAZQUEZ  
RECTOR

# REPORTE DE AVANCE DE GESTIÓN UR 538 - NOVAUNIVERSITAS TERCER TRIMESTRE 2021



Gobierno del Estado

ALINEACIÓN PED:

01-PROMOVER LOS MECANISMOS PARA INCENTIVAR LA VINCULACIÓN ENTRE LAS IES Y LOS SECTORES PRODUCTIVO Y SOCIAL EN EL ESTADO DE OAXACA.  
01-PROMOVER CONJUNTAMENTE CON LAS IES PROGRAMAS DE RESIDENCIAS PROFESIONALES EN EMPRESAS Y DEPENDENCIAS.  
001-NOVAUNIVERSITAS

MATRIZ DE INDICADORES PARA RESULTADOS:

COMPONENTE: 647-CULTURA, CIVISMO Y DEPORTE PROMOVIDO Y DIFUNDIR  
ACTIVIDAD: 247-REALIZAR EVENTO CULTURAL

PROGRAMA		SUBPROGRAMA		PROYECTO		OBRA/ACTIVIDAD	
156-VINCULACIÓN DE LAS INSTITUCIONES DE NIVEL SUPERIOR CON EL SECTOR PRODUCTIVO Y SOCIAL. ATRIBUTO DE LA POBLACIÓN O ÁREA DE ENFOQUE POTENCIAL		02-PROMOCIÓN Y DIFUSIÓN DE CULTURA, CIVISMO Y DEPORTE		000--		001-REALIZAR EVENTOS CULTURALES EN VALLES CENTRALES	
INSTITUCIÓN DE EDUCACIÓN SUPERIOR		INSTITUCIÓN DE EDUCACIÓN SUPERIOR		HOMBRES: 0		MUJERES: 0	
TOTAL:		TOTAL:		TOTAL:		TOTAL:	

PRESUPUESTO ANUAL		PRESUPUESTO TRIMESTRAL DE LA ACTIVIDAD		PRESUPUESTO ANUAL		PRESUPUESTO TRIMESTRAL DE LA ACTIVIDAD	
Aprobado	Ampliación	Reducción	Modificado	EJERCIDO T1	EJERCIDO T2	EJERCIDO T3	EJERCIDO T4
311,230.19	0.00	22,992.32	288,237.87	38,220.01	30,023.91	71,812.83	0.00
Comprometido		Devengado		TOTAL EJERCIDO AL TRIMESTRE VIGENTE		% de Ejercido Vs. Modificado	
102,860.99		71,812.83		71,812.83		100.00	

Nombre : PORCENTAJE DE EVENTOS CULTURALES REALIZADOS  
Definición : MIDE EL PORCENTAJE DE EVENTOS CULTURALES REALIZADOS RESPECTO AL NÚMERO DE EVENTOS PROGRAMADOS  
Método de Cálculo : (NÚMERO DE EVENTOS CULTURALES REALIZADOS / NÚMERO DE EVENTOS CULTURALES PROGRAMADOS)\*100

DATOS DEL INDICADOR		FORMA DE CÁLCULO DEL INDICADOR		TIPO DE VALOR		SENTIDO ESPERADO	
Número de indicador : 247		PORCENTAJE		FLUJO		ASCENDENTE	
MEDIOS DE VERIFICACIÓN / FUENTE INFORMACIÓN		LA PANDEMIA PROVOCADA POR EL SARS-COV-2, COVID 19 SE ENCUENTRA CONTROLADA Y LAS CONDICIONES LABORABLES Y ECONÓMICAS SON FAVORABLES					

Definición de la variable Meta: 1 - NÚMERO DE EVENTOS CULTURALES REALIZADOS  
Unidad de medida: 25 - NÚMERO

LÍNEA BASE		AVANCE TRIMESTRAL OBRA/ACTIVIDAD		VALOR PROGRAMADO ANUAL	
2018	2021	2021	2021	VALOR	10.00
1er. TRIMESTRE		2o. TRIMESTRE		3er. TRIMESTRE	
PROGRAMACIÓN INICIAL	1.00	4.00	4.00	CUMPLIMIENTO DE METAS	
PROGRAMACIÓN ACTUALIZADA	1.00	4.00	4.00	T1+T2+T3+T4	
METAS ALCANZADAS	0.00	1.00	0.00	T1+T2+T3+T4	
PORCENTAJE ALCANZADO TRIMESTRAL	0.00	100.00	0.00	PORCENTAJE ALCANZADO ANUAL	
				25.00 %	

JEFE ADMINISTRATIVO  
L.C.E. ADAELVI MOYA SOLANO  
VICE-RECTORA DE ADMINISTRACIÓN

TITULAR DE LA DEPENDENCIA/ENTIDAD  
DR. MODESTO SEARA VAZQUEZ  
RECTOR



GOBIERNO DEL ESTADO  
DE OAXACA



NOVA

## NOVAUNIVERSITAS

Del 01 de Enero al 30 de Septiembre del 2021

**PROGRAMAS Y PROYECTOS DE INVERSIÓN**  
**BENEFICIARIA: NOVAUNIVERSITAS UR: 538 UE: 001**

<b>Nombre de los Proyectos</b>
1.- Construcción de caseta emergencia cerca perimetral e instalaciones (red de voy y datos, hidráulica y sanitaria) en la Universidad Pública del Sistema de Universidades Estatales de Oaxaca NovaUniversitas Campus Periférico, en la localidad de Cañada de los Matus Municipio de Santos Reyes Nopala
2.- Construcción de dirección, pórtico y vialidades en la Universidad Pública del Sistema de Universidades Estatales de Oaxaca NovaUniversitas campus periférico, en la localidad de Cañada de los Matus Municipio de Santos Reyes Nopala
3.- Equipamiento de la Universidad Pública del Sistema de Universidades Estatales de Oaxaca NovaUniversitas campus periférico (segunda etapa), en la localidad de Cañada de los Matus Municipio de Santos Reyes Nopala
4.- Equipamiento de Aulas en la Universidad "Novauniversitas" clave 20ESU3010V
5.- Construcción de Planta de Tratamiento de Aguas Residuales en la Universidad "Novauniversitas" Clave 20ESU3010V, Campus Periférico Santos Reyes Nopala, en la Localidad de Cañada de los Matus, Municipio de Santos Reyes Nopala
6.- Construcción de Cubículos en la Universidad "NovaUniversitas" clave 20ESU3010V, Campus Periférico Santos Reyes Nopala, en la localidad de Cañada de los Matus, Municipio de Santos Reyes Nopala
7.- Instalación de Red Exterior (Red de voz datos y eléctrica) para los edificios de cubículos de profesores y planta de tratamiento en la Universidad "NovaUniversitas" clave 20ESU3010V, Campus Periférico Santos Reyes Nopala, en la localidad de Cañada de los Matus, Municipio de Santos Reyes Nopala



GOBIERNO DEL ESTADO  
DE OAXACA



NOVA

## NOVAUNIVERSITAS

RELACIÓN DE BIENES INMUEBLES QUE COMPONEN EL PATRIMONIO

Del 01 de Enero al 30 de Septiembre del 2021

(Pesos)

CUENTA	DESCRIPCIÓN DEL BIEN	Saldo Final
12310	TERRENOS	0
12330	EDIFICIOS NO RESIDENCIALES	106,175,258
12351	EDIFICACIÓN HABITACIONAL EN PROCESO	0
12352	EDIFICACIÓN NO HABITACIONAL EN PROCESO	0
12353	CONSTRUCCIÓN DE OBRAS PARA EL ABASTECIMIENTO DE AGUA, PETRÓLEO, GAS, ELECTRICIDAD Y TELECOMUNICACION	0
12354	DIVISIÓN DE TERRENOS Y CONSTRUCCIÓN DE OBRAS DE URBANIZACIÓN EN PROCESO	0
12355	CONSTRUCCIÓN DE VÍAS DE COMUNICACIÓN EN PROCESO	0
12356	OTRAS CONSTRUCCIONES DE INGENIERÍA CIVIL U OBRA PESADA EN PROCESO	4,000,000
12357	INSTALACIONES Y EQUIPAMIENTO EN CONSTRUCCIONES EN PROCESO	11,646,526
12359	TRABAJOS DE ACABADOS EN EDIFICACIONES Y OTROS TRABAJOS ESPECIALIZADOS EN PROCESO	0
12361	EDIFICACIÓN HABITACIONAL EN PROCESO	0
12362	EDIFICACIÓN NO HABITACIONAL EN PROCESO	0
12363	CONSTRUCCIÓN DE OBRAS PARA EL ABASTECIMIENTO DE AGUA, PETRÓLEO, GAS, ELECTRICIDAD Y TELECOMUNICACION	0
12364	DIVISIÓN DE TERRENOS Y CONSTRUCCIÓN DE OBRAS DE URBANIZACIÓN	0
12365	CONSTRUCCIÓN DE VÍAS DE COMUNICACIÓN EN PROCESO	0
12366	OTRAS CONSTRUCCIONES DE INGENIERÍA CIVIL U OBRA PESADA EN PROCESO	0
12367	INSTALACIONES Y EQUIPAMIENTO EN CONSTRUCCIONES EN PROCESO	0
12369	TRABAJOS DE ACABADOS EN EDIFICACIONES Y OTROS TRABAJOS ESPECIALIZADOS EN PROCESO	0
12390	OTROS BIENES INMUEBLES	0
	<b>SUMA TOTAL:</b>	<b>121,821,784</b>



GOBIERNO DEL ESTADO  
DE OAXACA



NOVA

## NOVAUNIVERSITAS

### RELACIÓN DE BIENES MUEBLES QUE COMPONEN EL PATRIMONIO

Del 01 de Enero al 30 de Septiembre del 2021

(Pesos)

CUENTA	DESCRIPCIÓN DEL BIEN	Saldo Final
12411	MUEBLES DE OFICINA Y ESTANTERÍA	529,290
12412	MUEBLES, EXCEPTO DE OFICINA Y ESTANTERÍA	0
12413	EQUIPO DE CÓMPUTO Y DE TECNOLOGÍAS DE LA INFORMACIÓN	8,789,546
12419	OTROS MOBILIARIOS Y EQUIPOS DE ADMINISTRACIÓN	23,811
12421	EQUIPOS Y APARATOS AUDIOVISUALES	15,154,394
12422	APARATOS DEPORTIVOS	0
12423	CÁMARAS FOTOGRÁFICAS Y DE VIDEO	16,389
12429	OTRO MOBILIARIO Y EQUIPO EDUCACIONAL Y RECREATIVO	
12431	EQUIPO MÉDICO Y DE LABORATORIO	613,992
12432	INSTRUMENTAL MÉDICO Y DE LABORATORIO	1,109,132
12441	AUTOMÓVILES Y CAMIONES	406,667
12443	EQUIPO AEROSPAECIAL	0
12445	EMBARCACIONES	0
12449	OTROS EQUIPOS DE TRANSPORTE	0
12450	EQUIPO DE DEFENSA Y SEGURIDAD	0
12461	MAQUINARIA Y EQUIPO AGROPECUARIO	0
12462	MAQUINARIA Y EQUIPO INDUSTRIAL	0
12463	MAQUINARIA Y EQUIPO DE CONSTRUCCIÓN	23,940
12464	SISTEMAS DE AIRE ACONDICIONADO, CALEFACCIÓN Y DE REFRIGERACIÓN INDUSTRIAL Y COMERCIAL	0
12465	EQUIPO DE COMUNICACIÓN Y TELECOMUNICACIÓN	3,416,995
12466	EQUIPOS DE GENERACIÓN ELÉCTRICA, APARATOS Y ACCESORIOS ELÉCTRICOS	231,647
12467	HERRAMIENTAS Y MÁQUINAS-HERRAMIENTA	787,082
12469	OTROS EQUIPOS	0
12471	BIENES ARTÍSTICOS, CULTURALES Y CIENTÍFICOS	0
12483	AVES	0
12484	OVINOS Y CAPRINOS	0
12486	EQUINOS	0
12487	ESPECIES MENORES Y DE ZOOLOGICO	0
12488	ÁRBOLES Y PLANTAS	0
	<b>SUMA TOTAL</b>	<b>31,102,885</b>



GOBIERNO DEL ESTADO  
DE OAXACA



NOVA

## NOVAUNIVERSITAS

### RELACIÓN DE CUENTAS BANCARIAS PRODUCTIVAS ESPECIFICAS

Del 01 de Enero al 30 de Septiembre del 2021

FONDO, PROGRAMA O CONVENIO	DATOS DE LA CUENTA BANCARIA		
	INSTITUCION BANCARIA	NUMERO DE CUENTA	FECHA DE APERTURA
1.- Construcción de Planta de Tratamiento de Aguas Residuales en la Universidad "Novauniversitas" Clave 20ESU3010V, Campus Periférico Santos Reyes Nopala, en la Localidad de Cañada de los Matus, Municipio de Santos Reyes Nopala	Banco Nacional de México, S.A.	70133742172	19-07-2021
2.- Construcción de Cubículos en la Universidad "NovaUniversitas" clave 20ESU3010V, Campus Periférico Santos Reyes Nopala, en la localidad de Cañada de los Matus, Municipio de Santos Reyes Nopala			
3.- Instalación de Red Exterior (Red de voz datos y eléctrica) para los edificios de cubículos de profesores y planta de tratamiento en la Universidad "NovaUniversitas" clave 20ESU3010V, Campus Periférico Santos Reyes Nopala, en la localidad de Cañada de los Matus, Municipio de Santos Reyes Nopala			



GOBIERNO DEL ESTADO  
DE OAXACA



NOVA

## NOVAUNIVERSITAS

RELACIÓN DE ESQUEMAS BURSATILES Y COBERTURAS FINANCIERAS

Del 01 de Enero al 30 de Septiembre del 2021

**NO APLICA**





GOBIERNO DEL ESTADO  
DE OAXACA



## NOVAUNIVERSITAS

Montos Pagados por Ayudas y Subsidios  
Del 01 de Enero al 30 de Septiembre del 2021  
(Pesos)

Concepto	Ayuda	Subsidio	Sector (económico o social)	Beneficiario	CURP	RFC	Monto Pagado
Campus periférico San Jacinto y Campus periférico Juxtlahuaca							
Debido a la pandemia ocasionada por el virus Sars-Covid 19, en el presente trimestre Enero-Septiembre del ejercicio fiscal 2021 no se otorgaron becas alimentarias a los alumnos de la Universidad, por lo que las clases fueron impartidas de manera virtual.							
<b>SUMA TOTAL</b>							<b>0.00</b>



**NOVAUNIVERSITAS**  
Estado de Situación Financiera Detallado - LDF  
Al 30 de Septiembre de 2021 y al 31 de Diciembre de 2020  
(PESOS)

Concepto	30 de Septiembre de 2021	31 de Diciembre de 2020	Concepto	30 de Septiembre de 2021	31 de Diciembre de 2020
<b>ACTIVO</b>			<b>PASIVO</b>		
<b>Activo Circulante</b>			<b>Activo Circulante</b>		
Efectivo	5,590,281	7,518,330	Cuentas por Pagar a Corto Plazo	6,867,777	9,971,323
Banco/tesorería	-	-	Servicios Personales por Pagar a Corto Plazo	-	4,256
Inversiones a Corto Plazo	-	-	Proveedores por Pagar a Corto Plazo	-	4,256
Inversiones Temporales (Hasta 3 meses)	5,584,201	7,518,330	Participaciones y Aportaciones por Pagar a Corto Plazo	3,820,041	6,448,208
Fondos con Afectación Específica	-	-	Transferencias Otorgadas por Pagar a Corto Plazo	361,895	675,392
Depósitos de Fondos de Terceros en Garantía y/o Administración	-	-	Intereses, Comisiones y Otros Gastos de la Deuda Pública por Pagar a Corto Plazo	1,406,552	1,570,329
Otros Efectivos y Equivalentes	5,491,833	4,601,201	Provisiones de la Ley de Ingresos por Pagar a Corto Plazo	1,278,388	1,273,538
Derechos a Recibir Efectivo o equivalentes	-	-	Otros Pasivos Diferidos a Corto Plazo	-	-
Cuentas por Cobrar a Corto Plazo	-	-	Documentos por Pagar a Corto Plazo	-	-
Deudores por Cobrar a Corto Plazo	5,491,833	4,601,201	Documentos con Contratistas por Otras Públicas por Pagar a Corto Plazo	-	-
Ingresos por Recuperar a Corto Plazo	-	-	Otros Documentos por Pagar a Corto Plazo	-	-
Deudores por Anticipos de la Tesorería a Corto Plazo	-	-	Participaciones y Aportaciones por Pagar a Corto Plazo	-	-
Otros Derechos a Recibir Efectivo o Equivalentes a Corto Plazo	-	-	Porción a Corto Plazo de Arrendamiento Financiero	-	-
Derechos a Recibir Bienes o Servicios	2,949,760	956,385	Títulos y Valores a Corto Plazo	-	-
Anticipos a Proveedores por Adquisición de Bienes e Inmuebles y Muebles a Corto Plazo	-	-	Pasivos Diferidos a Corto Plazo	-	-
Anticipos a Proveedores por Adquisición de Bienes Inmuebles y Muebles a Corto Plazo	-	-	Ingresos Cobrados por Adelantado a Corto Plazo	-	-
Otros Derechos a Recibir Bienes o Servicios a Corto Plazo	2,949,760	956,385	Fondos de Terceros en Garantía y/o Administración a Corto Plazo	-	-
Inventarios	-	-	Fondos en Garantía a Corto Plazo	-	-
Inventario de Mercancías para Venta	-	-	Fondos en Administración a Corto Plazo	-	-
Inventario de Mercancías Terminadas	-	-	Fondos de Terceros en Garantía y/o Administración a Corto Plazo	-	-
Inventario de Mercancías en Proceso de Elaboración	-	-	Fondos de Terceros en Garantía y/o Administración a Corto Plazo	-	-
Inventario de Materiales Primas, Materiales y Suministros para Producción	-	-	Fondos de Terceros en Garantía y/o Administración a Corto Plazo	-	-
Bienes en Tránsito	-	-	Valores y Bienes en Garantía a Corto Plazo	-	-
Almacenes	-	-	Provisiones a Corto Plazo	-	-
Estimación por Pérdida o Deterioro de Activos Circulantes	-	-	Provisión para Demandas y Juicios a Corto Plazo	-	-
Estimaciones para Cuentas incobrables por Derechos a Recibir Efectivo o Equivalentes	-	-	Provisión para Demandas y Juicios a Corto Plazo	-	-
Otros Activos Circulantes	-	-	Otros Pasivos Diferidos a Corto Plazo	-	-
Valores en Garantía	-	-	Otros Pasivos Diferidos a Corto Plazo	-	-
Bienes derivado de Embargos, Decomisos, Asguaramientos y Dación en Pago	-	-	Ingresos por Clasificar	-	-
Adquisición con fondos de terceros	-	-	Recaudación por Participar	-	-
<b>Total de Activos Circulantes</b>	<b>14,031,874</b>	<b>13,075,917</b>	Otros Pasivos Circulantes	-	-
<b>Activo No Circulante</b>			<b>Total de Pasivos Circulantes</b>	<b>6,867,777</b>	<b>9,971,323</b>
Inversiones Financieras a Largo Plazo	-	-	<b>Pasivo No Circulante</b>		
Derechos a Recibir Efectivo o Equivalentes a Largo Plazo	-	-	Cuentas por Pagar a Largo Plazo	-	-
Bienes Inmuebles, Infraestructura y Construcciones en Proceso	121,827,794	133,729,061	Deuda Pública a Largo Plazo	-	-
Bienes Muebles	31,102,885	26,240,299	Pasivos Diferidos a Largo Plazo	-	-
Depreciación, Deterioro y Amortización Acumulada de Bienes	-	-	Provisiones de la Ley de Ingresos en Garantía y/o en Administración a Largo Plazo	-	-
Activos Diferidos	16,325,304	13,814,143	Provisiones a Largo Plazo	-	-
Estimación por Pérdida o Deterioro de Activos no Circulantes	-	-	<b>Total de Pasivos No Circulantes</b>	<b>-</b>	<b>-</b>
Otros Activos no Circulantes	-	-	<b>Total del Pasivo</b>	<b>6,867,777</b>	<b>9,971,323</b>
<b>Total de Activos No Circulantes</b>	<b>136,599,366</b>	<b>136,154,217</b>	<b>HACIENDA PÚBLICA/PATRIMONIO</b>		
<b>Total del Activo</b>	<b>150,631,240</b>	<b>149,230,134</b>	Hacienda Pública/Patrimonio Contribuido	97,903,818	98,052,102
			Aportaciones	-	-
			Capital	-	-
			Actualizaciones de la Hacienda Pública/Patrimonio	97,903,818	98,052,102
			<b>Hacienda Pública/Patrimonio Generado</b>		
			Resultados del Ejercicio (Anteriores)	45,859,645	41,206,708
			Resultados de Ejercicios Anteriores	4,652,937	30,549,882
			Reservas	41,206,708	10,056,896
			Reservas	-	-
			Rectificaciones de Resultados de Ejercicios Anteriores	-	-
			<b>Exceso o insuficiencia en la Actualización de la Hacienda Pública/Patrimonio</b>		
			Resultado por Pérdida Monetaria	-	-
			Resultado por Pérdida de Activos no Monetarios	-	-
			<b>Total Hacienda Pública/Patrimonio</b>	<b>143,763,463</b>	<b>139,258,811</b>
			<b>Total del Pasivo y Hacienda Pública/Patrimonio</b>	<b>150,631,240</b>	<b>149,230,134</b>

NOVAUNIVERSITAS Balance Presupuestario - LDF Del 01 de Enero al 30 de Septiembre de 2021 (PESOS)			
Concepto	Estimado/ Aprobado	Devengado	Recaudado/ Pagado
<b>A. Ingresos Totales (A = A1+A2+A3)</b>	<b>29,336,393</b>	<b>27,213,814</b>	<b>26,644,979</b>
A1. Ingresos de Libre Disposición	29,336,393	24,109,221	23,540,385
A2. Transferencias Federales Etiquetadas	0	3,104,594	3,104,594
A3. Financiamiento Neto	0	0	0
<b>B. Egresos Presupuestarios<sup>1</sup> (B = B1+B2)</b>	<b>29,336,393</b>	<b>27,213,815</b>	<b>26,644,979</b>
B1. Gasto No Etiquetado (sin incluir Amortización de la Deuda Pública)	29,336,393	24,109,221	23,540,385
B2. Gasto Etiquetado (sin incluir Amortización de la Deuda Pública)	0	3,104,594	3,104,594
<b>C. Remanentes del Ejercicio Anterior (C = C1 + C2)</b>			
C1. Remanentes de Ingresos de Libre Disposición aplicados en el periodo			
C2. Remanentes de Transferencias Federales Etiquetadas aplicados en el periodo			
<b>I. Balance Presupuestario (I = A - B + C)</b>	<b>0</b>	<b>0</b>	<b>0</b>
<b>II. Balance Presupuestario sin Financiamiento Neto (II = I - A3)</b>	<b>0</b>	<b>0</b>	<b>0</b>
<b>III. Balance Presupuestario sin Financiamiento Neto y sin Remanentes del Ejercicio Anterior (III= II - C)</b>	<b>0</b>	<b>0</b>	<b>0</b>
Concepto	Aprobado	Devengado	Pagado
<b>E. Intereses, Comisiones y Gastos de la Deuda (E = E1+E2)</b>	<b>0</b>	<b>0</b>	<b>0</b>
E1. Intereses, Comisiones y Gastos de la Deuda con Gasto No Etiquetado	0	0	0
E2. Intereses, Comisiones y Gastos de la Deuda con Gasto Etiquetado	0	0	0
<b>IV. Balance Primario (IV = III + E)</b>	<b>0</b>	<b>0</b>	<b>0</b>
Concepto	Estimado/ Aprobado	Devengado	Recaudado/ Pagado
<b>F. Financiamiento (F = F1 + F2)</b>	<b>0</b>	<b>0</b>	<b>0</b>
F1. Financiamiento con Fuente de Pago de Ingresos de Libre Disposición	0	0	0
F2. Financiamiento con Fuente de Pago de Transferencias Federales Etiquetadas	0	0	0
<b>G. Amortización de la Deuda (G = G1 + G2)</b>	<b>0</b>	<b>0</b>	<b>0</b>
G1. Amortización de la Deuda Pública con Gasto No Etiquetado	0	0	0
G2. Amortización de la Deuda Pública con Gasto Etiquetado	0	0	0
<b>A3. Financiamiento Neto (A3 = F - G)</b>	<b>0</b>	<b>0</b>	<b>0</b>
Concepto	Estimado/ Aprobado	Devengado	Recaudado/ Pagado
A1. Ingresos de Libre Disposición	0	0	0
<b>A3.1 Financiamiento Neto con Fuente de Pago de Ingresos de Libre Disposición (A3.1 = F1 - G1)</b>	<b>0</b>	<b>0</b>	<b>0</b>
F1. Financiamiento con Fuente de Pago de Ingresos de Libre Disposición	0	0	0
G1. Amortización de la Deuda Pública con Gasto No Etiquetado	0	0	0
B1. Gasto No Etiquetado (sin incluir Amortización de la Deuda Pública)	0	0	0
C1. Remanentes de Ingresos de Libre Disposición aplicados en el periodo			
<b>V. Balance Presupuestario de Recursos Disponibles (V = A1 + A3.1 - B1 + C1)</b>	<b>0</b>	<b>0</b>	<b>0</b>
<b>VI. Balance Presupuestario de Recursos Disponibles sin Financiamiento Neto (VI = V - A3.1)</b>	<b>0</b>	<b>0</b>	<b>0</b>
Concept	Estimado/ Aprobado	Devengado	Recaudado/ Pagado
A2. Transferencias Federales Etiquetadas	0	0	0
<b>A3.2 Financiamiento Neto con Fuente de Pago de Transferencias Federales Etiquetadas (A3.2 = F2 - G2)</b>	<b>-</b>	<b>3,104,594</b>	<b>3,104,594</b>
F2. Financiamiento con Fuente de Pago de Transferencias Federales Etiquetadas	0	3,104,594	3,104,594
G2. Amortización de la Deuda Pública con Gasto Etiquetado	0	0	0
B2. Gasto Etiquetado (sin incluir Amortización de la Deuda Pública)	0	0	0
C2. Remanentes de Transferencias Federales Etiquetadas aplicados en el periodo			
<b>VII. Balance Presupuestario de Recursos Etiquetados (VII = A2 + A3.2 - B2 + C2)</b>	<b>0</b>	<b>0</b>	<b>0</b>
<b>VIII. Balance Presupuestario de Recursos Etiquetados sin Financiamiento Neto (VIII = VII - A3.2)</b>	<b>0</b>	<b>0</b>	<b>0</b>

NOVAUNIVERSITAS						
Estado Analítico de Ingreso Detallado - LDF						
Del 01 de Enero al 30 de Septiembre de 2021						
(PESOS)						
Concepto	Ingreso					Diferencia
	Estimado	Ampliaciones/ (Reducciones)	Modificado	Devengado	Recaudado	
<b>Ingresos de Libre Disposición</b>						
A. Impuestos	0	0	0	0	0	0
B. Cuotas y Aportaciones de Seguridad Social	0	0	0	0	0	0
C. Contribuciones de Mejoras	0	0	0	0	0	0
D. Derechos	0	0	0	0	0	0
E. Productos	0	0	0	0	0	0
F. Aprovechamientos	0	0	0	0	0	0
G. Ingresos por Ventas de Bienes y Servicios	0	0	0	0	0	0
H. Participaciones (H=h1+h2+h3+h4+h5+h6+h7+h8+h9+h10+h11)	0	0	0	0	0	0
h1) Fondo General de Participaciones	0	0	0	0	0	0
h2) Fondo de Fomento Municipal	0	0	0	0	0	0
h3) Fondo de Fiscalización y Recaudación	0	0	0	0	0	0
h4) Fondo de Compensación	0	0	0	0	0	0
h5) Fondo de Extracción de Hidrocarburos	0	0	0	0	0	0
h6) Impuesto Especial Sobre Producción y Servicios	0	0	0	0	0	0
h7) 0.136% de la Recaudación Federal Participable	0	0	0	0	0	0
h8) 3.17% Sobre Extracción de Petróleo	0	0	0	0	0	0
h9) Gasolinas y Diésel	0	0	0	0	0	0
h10) Fondo del Impuesto Sobre la Renta	0	0	0	0	0	0
h11) Fondo de Estabilización de los Ingresos de las Entidades Federativas	0	0	0	0	0	0
I. Incentivos Derivados de la Colaboración Fiscal (I=i1+i2+i3+i4+i5)	0	0	0	0	0	0
i1) Tenencia o Uso de Vehículos	0	0	0	0	0	0
i2) Fondo de Compensación ISAN	0	0	0	0	0	0
i3) Impuesto Sobre Automóviles Nuevos	0	0	0	0	0	0
i4) Fondo de Compensación de Repecos-Intermedios	0	0	0	0	0	0
i5) Otros Incentivos Económicos	0	0	0	0	0	0
J. Transferencias	29,336,393	-	29,336,393	24,109,221	23,540,385	5,227,172
K. Convenios	0	0	0	0	0	0
k1) Otros Convenios y Subsidios	0	0	0	0	0	0
L. Otros Ingresos de Libre Disposición (L=l1+l2)	0	0	0	0	0	0
l1) Participaciones en Ingresos Locales	0	0	0	0	0	0
l2) Otros Ingresos de Libre Disposición	0	0	0	0	0	0
<b>I. Total de Ingresos de Libre Disposición (I=A+B+C+D+E+F+G+H+I+J+K+L)</b>	<b>29,336,393</b>	<b>-</b>	<b>29,336,393</b>	<b>24,109,221</b>	<b>23,540,385</b>	<b>5,227,172</b>
<b>Ingresos Excedentes de Ingresos de Libre Disposición</b>						
<b>Transferencias Federales Etiquetadas</b>						
A. Aportaciones (A=a1+a2+a3+a4+a5+a6+a7+a8)	0	0	0	0	0	0
a1) Fondo de Aportaciones para la Nómina Educativa y Gasto Operativo	0	0	0	0	0	0
a2) Fondo de Aportaciones para los Servicios de Salud	0	0	0	0	0	0
a3) Fondo de Aportaciones para la Infraestructura Social	0	0	0	0	0	0
a4) Fondo de Aportaciones para el Fortalecimiento de los Municipios y de las Demarcaciones Territoriales del Distrito Federal	0	0	0	0	0	0
a5) Fondo de Aportaciones Múltiples	0	0	0	0	0	0
a6) Fondo de Aportaciones para la Educación Tecnológica y de Adultos	0	0	0	0	0	0
a7) Fondo de Aportaciones para la Seguridad Pública de los Estados y del Distrito Federal	0	0	0	0	0	0
a8) Fondo de Aportaciones para el Fortalecimiento de las Entidades Federativas	0	0	0	0	0	0
B. Convenios (B=b1+b2+b3+b4)	0	0	0	0	0	0
b1) Convenios de Protección Social en Salud	0	0	0	0	0	0
b2) Convenios de Descentralización	0	0	0	0	0	0
b3) Convenios de Reasignación	0	0	0	0	0	0
b4) Otros Convenios y Subsidios	0	10,268,692	10,268,692	3,104,594	3,104,594	7,164,098
C. Fondos Distintos de Aportaciones (C=c1+c2)	0	0	0	0	0	0
c1) Fondo para Entidades Federativas y Municipios Productores de Hidrocarburos	0	0	0	0	0	0
c2) Fondo Minero	0	0	0	0	0	0
D. Transferencias, Subsidios y Subvenciones, y Pensiones y Jubilaciones	0	0	0	0	0	0
E. Otras Transferencias Federales Etiquetadas	0	0	0	0	0	0
<b>II. Total de Transferencias Federales Etiquetadas (II = A + B + C + D + E)</b>	<b>0</b>	<b>10,268,692</b>	<b>10,268,692</b>	<b>3,104,594</b>	<b>3,104,594</b>	<b>7,164,098</b>
<b>III. Ingresos Derivados de Financiamientos (III = A)</b>	<b>0</b>	<b>0</b>	<b>0</b>	<b>0</b>	<b>0</b>	<b>0</b>
A. Ingresos Derivados de Financiamientos	0	0	0	0	0	0
<b>IV. Total de Ingresos (IV = I + II + III)</b>	<b>0</b>	<b>0</b>	<b>0</b>	<b>0</b>	<b>0</b>	<b>0</b>
<b>Datos Informativos</b>						
1. Ingresos Derivados de Financiamientos con Fuente de Pago de Ingresos de Libre Disposición	29,336,393	-	29,336,393	24,109,221	23,540,385	5,227,172
2. Ingresos Derivados de Financiamientos con Fuente de Pago de Transferencias Federales Etiquetadas	0	10,268,692	10,268,692	3,104,594	3,104,594	7,164,098
3. Ingresos Derivados de Financiamientos (3 = 1 + 2)	<b>29,336,393</b>	<b>10,268,692</b>	<b>39,605,085</b>	<b>27,213,814</b>	<b>26,644,979</b>	<b>12,391,270</b>

NOVAUNIVERSITAS							
Informe Analítico de la Deuda Pública y Otros Pasivos - LDF							
Del 01 de Enero al 30 de Septiembre de 2021							
(PESOS)							
Denominación de la Deuda Pública y Otros Pasivos	Saldo al 31 de diciembre de 2018-1 (d)	Disposiciones del Periodo (e)	Amortizaciones del Periodo (f)	Revaluaciones, Reclasificaciones y Otros Ajustes (g)	Saldo Final del Periodo (h) h=d+e-f+g	Pago de intereses del Periodo (i)	Pago de Comisiones y demás costos asociados durante el Periodo (j)
<b>1. Deuda Pública (1=A+B)</b>	0	0	0	0	0	0	0
A. Corto Plazo (A=a1+a2+a3)	0	0	0	0	0	0	0
a1) Instituciones de Crédito	0	0	0	0	0	0	0
a2) Títulos y Valores	0	0	0	0	0	0	0
a3) Arrendamientos Financieros	0	0	0	0	0	0	0
B. Largo Plazo (B=b1+b2+b3)	0	0	0	0	0	0	0
b1) Instituciones de Crédito	0	0	0	0	0	0	0
b2) Títulos y Valores	0	0	0	0	0	0	0
b3) Arrendamientos Financieros	0	0	0	0	0	0	0
<b>2. Otros Pasivos</b>	0	0	0	0	0	0	0
<b>3. Total de la Deuda Pública y Otros Pasivos (3=1+2)</b>	0	0	0	0	0	0	0
<b>4. Deuda Contingente<sup>1</sup> (Informativo)</b>	0	0	0	0	0	0	0
A. Deuda Contingente 1	0	0	0	0	0	0	0
B. Deuda Contingente 2	0	0	0	0	0	0	0
C. Deuda Contingente XX	0	0	0	0	0	0	0
<b>5. Valor de Instrumentos Bono Cupón Cero<sup>2</sup> (Informativo)</b>	0	0	0	0	0	0	0
A. Instrumento Bono Cupón Cero 1	0	0	0	0	0	0	0
B. Instrumento Bono Cupón Cero 2	0	0	0	0	0	0	0
C. Instrumento Bono Cupón Cero XX	0	0	0	0	0	0	0

<sup>1</sup> Se refiere a cualquier financiamiento sin fuente o garantía de pago definida, o sea asumida de manera solidaria o subsidiaria por las Entidades Federativas con sus Municipios, organismos descentralizados y empresas de participación estatal mayoritaria y fideicomisos, locales o municipales, y por los Municipios con sus respectivos organismos descentralizados y empresas de participación municipal mayoritaria.

<sup>2</sup> Se refiere al valor del Bono Cupón Cero que respalda el pago de los créditos asociados al mismo (Activo).

Obligaciones a Corto Plazo (k)	Monto Contratado (l)	Plazo Pactado (m)	Tasa de Interés (n)	Comisiones y Costos Relacionados (o)	Tasa Efectiva (p)
<b>6. Obligaciones a Corto Plazo (Informativo)</b>	0	0	0	0	0
A. Crédito 1	0	0	0	0	0
B. Crédito 2	0	0	0	0	0
C. Crédito XX	0	0	0	0	0

**NOVA UNIVERSITAS**  
**Informe Anual de Obligaciones Diferentes de Financiamiento: LDF**  
**Del 01 de Enero al 31 de septiembre de 2021**  
**(PISD)**

Denominación de las Obligaciones Diferentes de Financiamiento (A)	Fecha del Contrato (B)	Fecha de inicio de operación del proyecto (C)	Fecha de vencimiento (D)	Monto de la inversión pactada (E)	Plazo pactado (H)	Monto promedio mensual del pago de la controprestación (I)	Monto promedio mensual del pago de la controprestación (J)	Monto pagado de la inversión actualizado al 30 de Septiembre de 2021 (K)	Monto pagado de la inversión actualizado al 30 de Septiembre de 2021 (L)	Saldo pendiente por pagar de la inversión (M) = L - K
<b>A. Asociaciones Públicas Privadas (APPs) (A1+A2+A3)</b> A1 APP 1 A2 APP 2 A3 APP XX <b>B. Otros Instrumentos (B1+B2+B3)</b> B1 Otro Instrumento 1 B2 Otro Instrumento 2 B3 Otro Instrumento 3 <b>C. Total de Obligaciones Diferentes de Financiamiento (C1+C2)</b>										

No aplica

NOVAUNIVERSITAS						
Estado Analítico del Ejercicio del Presupuesto de Egresos Detallado - LDF						
Clasificación por Objeto del Gasto (Capítulo y Concepto)						
Del 01 de Enero al 30 de Septiembre de 2021						
(PESOS)						
Concepto	Egresos					Subejercicio
	Aprobado	Ampliaciones/ (Reducciones)	Modificado	Devengado	Pagado	
<b>I. Gasto No Etiquetado (I=A+B+C+D+E+F+G+H+I)</b>	<b>29,336,393</b>	<b>-</b>	<b>29,336,393</b>	<b>24,109,221</b>	<b>23,540,385</b>	<b>5,227,172</b>
<b>A. Servicios Personales (A=a1+a2+a3+a4+a5+a6+a7)</b>	0	0	0	0	0	0
a1) Remuneraciones al Personal de Carácter Permanente	0	0	0	0	0	0
a2) Remuneraciones al Personal de Carácter Transitorio	0	0	0	0	0	0
a3) Remuneraciones Adicionales y Especiales	0	0	0	0	0	0
a4) Seguridad Social	0	0	0	0	0	0
a5) Otras Prestaciones Sociales y Económicas	0	0	0	0	0	0
a6) Previsiones	0	0	0	0	0	0
a7) Pago de Estímulos a Servidores Públicos	0	0	0	0	0	0
<b>B. Materiales y Suministros (B=b1+b2+b3+b4+b5+b6+b7+b8+b9)</b>	0	0	0	0	0	0
b1) Materiales de Administración, Emisión de Documentos y Artículos Oficiales	0	0	0	0	0	0
b2) Alimentos y Utensilios	0	0	0	0	0	0
b3) Materias Primas y Materiales de Producción y Comercialización	0	0	0	0	0	0
b4) Materiales y Artículos de Construcción y de Reparación	0	0	0	0	0	0
b5) Productos Químicos, Farmacéuticos y de Laboratorio	0	0	0	0	0	0
b6) Combustibles, Lubrificantes y Aditivos	0	0	0	0	0	0
b7) Vestuario, Blancos, Prendas de Protección y Artículos Deportivos	0	0	0	0	0	0
b8) Materiales y Suministros Para Seguridad	0	0	0	0	0	0
b9) Herramientas, Refacciones y Accesorios Menores	0	0	0	0	0	0
<b>C. Servicios Generales (C=c1+c2+c3+c4+c5+c6+c7+c8+c9)</b>	0	0	0	0	0	0
c1) Servicios Básicos	0	0	0	0	0	0
c2) Servicios de Arrendamiento	0	0	0	0	0	0
c3) Servicios Profesionales, Científicos, Técnicos y Otros Servicios	0	0	0	0	0	0
c4) Servicios Financieros, Bancarios y Comerciales	0	0	0	0	0	0
c5) Servicios de Instalación, Reparación, Mantenimiento y Conservación	0	0	0	0	0	0
c6) Servicios de Comunicación Social y Publicidad	0	0	0	0	0	0
c7) Servicios de Traslado y Viáticos	0	0	0	0	0	0
c8) Servicios Oficiales	0	0	0	0	0	0
c9) Otros Servicios Generales	0	0	0	0	0	0
<b>D. Transferencias, Asignaciones, Subsidios y Otras Ayudas (D=d1+d2+d3+d4+d5+d6+d7+d8+d9)</b>	29,336,393	-	29,336,393	24,109,221	23,540,385	5,227,172
d1) Transferencias Internas y Asignaciones al Sector Público	29,197,313	-	29,197,313	24,109,221	23,540,385	5,088,092
d2) Transferencias al Resto del Sector Público	0	0	0	0	0	0
d3) Subsidios y Subvenciones	0	0	0	0	0	0
d4) Ayudas Sociales	139,080	-	139,080	-	-	139,080
d5) Pensiones y Jubilaciones	0	0	0	0	0	0
d6) Transferencias a Fideicomisos, Mandatos y Otros Análogos	0	0	0	0	0	0
d7) Transferencias a la Seguridad Social	0	0	0	0	0	0
d8) Donativos	0	0	0	0	0	0
d9) Transferencias al Exterior	0	0	0	0	0	0
<b>E. Bienes Muebles, Inmuebles e Intangibles (E=e1+e2+e3+e4+e5+e6+e7+e8+e9)</b>	0	0	0	0	0	0
e1) Mobiliario y Equipo de Administración	0	0	0	0	0	0
e2) Mobiliario y Equipo Educativo y Recreativo	0	0	0	0	0	0
e3) Equipo e Instrumental Médico y de Laboratorio	0	0	0	0	0	0
e4) Vehículos y Equipo de Transporte	0	0	0	0	0	0
e5) Equipo de Defensa y Seguridad	0	0	0	0	0	0
e6) Maquinaria, Otros Equipos y Herramientas	0	0	0	0	0	0
e7) Activos Biológicos	0	0	0	0	0	0
e8) Bienes Inmuebles	0	0	0	0	0	0
e9) Activos Intangibles	0	0	0	0	0	0
<b>F. Inversión Pública (F=f1+f2+f3)</b>	0	0	0	0	0	0
f1) Obra Pública en Bienes de Dominio Público	0	0	0	0	0	0
f2) Obra Pública en Bienes Propios	0	0	0	0	0	0
f3) Proyectos Productivos y Acciones de Fomento	0	0	0	0	0	0
<b>G. Inversiones Financieras y Otras Provisiones (G=g1+g2+g3+g4+g5+g6+g7)</b>	0	0	0	0	0	0
g1) Inversiones Para el Fomento de Actividades Productivas	0	0	0	0	0	0
g2) Acciones y Participaciones de Capital	0	0	0	0	0	0
g3) Compra de Títulos y Valores	0	0	0	0	0	0
g4) Concesión de Préstamos	0	0	0	0	0	0
g5) Inversiones en Fideicomisos, Mandatos y Otros Análogos	0	0	0	0	0	0
Fideicomiso de Desastres Naturales (Informativo)	0	0	0	0	0	0
g6) Otras Inversiones Financieras	0	0	0	0	0	0
g7) Provisiones para Contingencias y Otras Erogaciones Especiales	0	0	0	0	0	0
<b>H. Participaciones y Aportaciones (H=h1+h2+h3)</b>	0	0	0	0	0	0
h1) Participaciones	0	0	0	0	0	0
h2) Aportaciones	0	0	0	0	0	0
h3) Convenios	0	0	0	0	0	0
<b>I. Deuda Pública (I=i1+i2+i3+i4+i5+i6+i7)</b>	0	0	0	0	0	0
i1) Amortización de la Deuda Pública	0	0	0	0	0	0
i2) Intereses de la Deuda Pública	0	0	0	0	0	0
i3) Comisiones de la Deuda Pública	0	0	0	0	0	0
i4) Gastos de la Deuda Pública	0	0	0	0	0	0
i5) Costo por Coberturas	0	0	0	0	0	0
i6) Apoyos Financieros	0	0	0	0	0	0
i7) Adeudos de Ejercicios Fiscales Anteriores (ADEFAS)	0	0	0	0	0	0

Concepto	Egresos					Subejercicio
	Aprobado	Ampliaciones/ (Reducciones)	Modificado	Devengado	Pagado	
<b>II. Gasto Etiquetado (II=A+B+C+D+E+F+G+H+I)</b>	-	<b>10,268,692</b>	<b>10,268,692</b>	<b>3,104,594</b>	<b>3,104,594</b>	<b>7,164,098</b>
<b>A. Servicios Personales (A=a1+a2+a3+a4+a5+a6+a7)</b>	-	-	-	-	-	-
a1 Remuneraciones al Personal de Carácter Permanente	0	0	0	0	0	0
a2 Remuneraciones al Personal de Carácter Transitorio	0	0	0	0	0	0
a3 Remuneraciones Adicionales y Especiales	0	0	0	0	0	0
a4 Seguridad Social	0	0	0	0	0	0
a5 Otras Prestaciones Sociales y Económicas	0	0	0	0	0	0
a6 Previsiones	0	0	0	0	0	0
a7 Pago de Estímulos a Servidores Públicos	0	0	0	0	0	0
<b>B. Materiales y Suministros (B=b1+b2+b3+b4+b5+b6+b7+b8+b9)</b>	-	-	-	-	-	-
b1 Materiales de Administración, Emisión de Documentos y Artículos Oficiales	0	0	0	0	0	0
b2 Alimentos y Utensilios	0	0	0	0	0	0
b3 Materias Primas y Materiales de Producción y Comercialización	0	0	0	0	0	0
b4 Materiales y Artículos de Construcción y de Reparación	0	0	0	0	0	0
b5 Productos Químicos, Farmacéuticos y de Laboratorio	0	0	0	0	0	0
b6 Combustibles, Lubrificantes y Aditivos	0	0	0	0	0	0
b7 Vestuario, Blancos, Prendas de Protección y Artículos Deportivos	0	0	0	0	0	0
b8 Materiales y Suministros Para Seguridad	0	0	0	0	0	0
b9 Herramientas, Refacciones y Accesorios Menores	0	0	0	0	0	0
<b>C. Servicios Generales (C=c1+c2+c3+c4+c5+c6+c7+c8+c9)</b>	-	-	-	-	-	-
c1 Servicios Básicos	0	0	0	0	0	0
c2 Servicios de Arrendamiento	0	0	0	0	0	0
c3 Servicios Profesionales, Científicos, Técnicos y Otros Servicios	0	0	0	0	0	0
c4 Servicios Financieros, Bancarios y Comerciales	0	0	0	0	0	0
c5 Servicios de Instalación, Reparación, Mantenimiento y Conservación	0	0	0	0	0	0
c6 Servicios de Comunicación Social y Publicidad	0	0	0	0	0	0
c7 Servicios de Traslado y Viáticos	0	0	0	0	0	0
c8 Servicios Oficiales	0	0	0	0	0	0
c9 Otros Servicios Generales	0	0	0	0	0	0
<b>D. Transferencias, Asignaciones, Subsidios y Otras Ayudas (D=d1+d2+d3+d4+d5+d6+d7+d8+d9)</b>	-	<b>10,268,692</b>	<b>10,268,692</b>	<b>3,104,594</b>	<b>3,104,594</b>	<b>7,164,098</b>
d1 Transferencias Internas y Asignaciones al Sector Público	-	<b>10,268,692</b>	<b>10,268,692</b>	<b>3,104,594</b>	<b>3,104,594</b>	<b>7,164,098</b>
d2 Transferencias al Resto del Sector Público	0	0	0	0	0	0
d3 Subsidios y Subvenciones	0	0	0	0	0	0
d4 Ayudas Sociales	0	0	0	0	0	0
d5 Pensiones y Jubilaciones	0	0	0	0	0	0
d6 Transferencias a Fideicomisos, Mandatos y Otros Análogos	0	0	0	0	0	0
d7 Transferencias a la Seguridad Social	0	0	0	0	0	0
d8 Donativos	0	0	0	0	0	0
d9 Transferencias al Exterior	0	0	0	0	0	0
<b>E. Bienes Muebles, Inmuebles e Intangibles (E=e1+e2+e3+e4+e5+e6+e7+e8+e9)</b>	-	-	-	-	-	-
e1 Mobiliario y Equipo de Administración	0	0	0	0	0	0
e2 Mobiliario y Equipo Educativo y Recreativo	0	0	0	0	0	0
e3 Equipo e Instrumental Médico y de Laboratorio	0	0	0	0	0	0
e4 Vehículos y Equipo de Transporte	0	0	0	0	0	0
e5 Equipo de Defensa y Seguridad	0	0	0	0	0	0
e6 Maquinaria, Otros Equipos y Herramientas	0	0	0	0	0	0
e7 Activos Biológicos	0	0	0	0	0	0
e8 Bienes Inmuebles	0	0	0	0	0	0
e9 Activos Intangibles	0	0	0	0	0	0
<b>F. Inversión Pública (F=f1+f2+f3)</b>	-	-	-	-	-	-
f1 Obra Pública en Bienes de Dominio Público	0	0	0	0	0	0
f2 Obra Pública en Bienes Propios	0	0	0	0	0	0
f3 Proyectos Productivos y Acciones de Fomento	0	0	0	0	0	0
<b>G. Inversiones Financieras y Otras Provisiones (G=g1+g2+g3+g4+g5+g6+g7)</b>	-	-	-	-	-	-
g1 Inversiones Para el Fomento de Actividades Productivas	0	0	0	0	0	0
g2 Acciones y Participaciones de Capital	0	0	0	0	0	0
g3 Compra de Títulos y Valores	0	0	0	0	0	0
g4 Concesión de Préstamos	0	0	0	0	0	0
g5 Inversiones en Fideicomisos, Mandatos y Otros Análogos	0	0	0	0	0	0
Fideicomiso de Desastres Naturales (Informativo)	0	0	0	0	0	0
g6 Otras Inversiones Financieras	0	0	0	0	0	0
g7 Provisiones para Contingencias y Otras Erogaciones Especiales	0	0	0	0	0	0
<b>H. Participaciones y Aportaciones (H=h1+h2+h3)</b>	-	-	-	-	-	-
h1 Participaciones	0	0	0	0	0	0
h2 Aportaciones	0	0	0	0	0	0
h3 Convenios	0	0	0	0	0	0
<b>I. Deuda Pública (I=i1+i2+i3+i4+i5+i6+i7)</b>	-	-	-	-	-	-
i1 Amortización de la Deuda Pública	0	0	0	0	0	0
i2 Intereses de la Deuda Pública	0	0	0	0	0	0
i3 Comisiones de la Deuda Pública	0	0	0	0	0	0
i4 Gastos de la Deuda Pública	0	0	0	0	0	0
i5 Costo por Coberturas	0	0	0	0	0	0
i6 Apoyos Financieros	0	0	0	0	0	0
i7 Adeudos de Ejercicios Fiscales Anteriores (ADEFAS)	0	0	0	0	0	0
<b>III. Total de Egresos (III = I + II)</b>	<b>29,336,393</b>	<b>10,268,692</b>	<b>39,605,085</b>	<b>27,213,814</b>	<b>26,644,979</b>	<b>12,391,270</b>



NOVAUNIVERSITAS						
Estado Analítico del Ejercicio del Presupuesto de Egresos Detallado - LDF						
Clasificación Administrativa						
Del 01 de Enero al 30 de Septiembre de 2021						
(PESOS)						
Concepto	Egresos					
	Aprobado	Ampliaciones/ (Reducciones)	Modificado	Devengado	Pagado	Subejercicio
I. Gasto No Etiquetado (I=A+B+C+D+E+F+G+H) UR.538 NOVAUNIVERSITAS	29,336,393 29,336,393	- -	29,336,393 29,336,393	24,109,221 24,109,221	23,540,385 23,540,385	5,227,172 5,227,172
II. Gasto Etiquetado (II=A+B+C+D+E+F+G+H) UR.538 NOVAUNIVERSITAS	- -	10,268,692 10,268,692	10,268,692 10,268,692	3,104,594 3,104,594	3,104,594 3,104,594	7,164,098 7,164,098
III. Total de Egresos (III = I + II)	29,336,393	10,268,692	39,605,085	27,213,814	26,644,979	12,391,270

NOVAUNIVERSITAS						
Estado Analítico del Ejercicio del Presupuesto de Egresos Detallado - LDF						
Clasificación Funcional (Finalidad y Función)						
Del 01 de Enero al 30 de Septiembre de 2021						
(PESOS)						
Concepto	Egresos					Subejercicio
	Aprobado	Ampliaciones/ (Reducciones)	Modificado	Devengado	Pagado	
<b>I. Gasto No Etiquetado (I=A+B+C+D)</b>	<b>29,336,393</b>	<b>-</b>	<b>29,336,393</b>	<b>24,109,221</b>	<b>23,540,385</b>	<b>5,227,172</b>
<b>A. Gobierno (A=a1+a2+a3+a4+a5+a6+a7+a8)</b>	<b>0</b>	<b>0</b>	<b>0</b>	<b>0</b>	<b>0</b>	<b>0</b>
a1) Legislación	0	0	0	0	0	0
a2) Justicia	0	0	0	0	0	0
a3) Coordinación de la Política de Gobierno	0	0	0	0	0	0
a4) Relaciones Exteriores	0	0	0	0	0	0
a5) Asuntos Financieros y Hacendarios	0	0	0	0	0	0
a6) Seguridad Nacional	0	0	0	0	0	0
a7) Asuntos de Orden Público y de Seguridad Interior	0	0	0	0	0	0
a8) Otros Servicios Generales	0	0	0	0	0	0
<b>B. Desarrollo Social (B=b1+b2+b3+b4+b5+b6+b7)</b>	<b>29,336,393</b>	<b>-</b>	<b>29,336,393</b>	<b>24,109,221</b>	<b>23,540,385</b>	<b>5,227,172</b>
b1) Protección Ambiental	0	0	0	0	0	0
b2) Vivienda y Servicios a la Comunidad	0	0	0	0	0	0
b3) Salud	0	0	0	0	0	0
b4) Recreación, Cultura y Otras Manifestaciones Sociales	0	0	0	0	0	0
b5) Educación	29,336,393	-	29,336,393	24,109,221	23,540,385	5,227,172
b6) Protección Social	0	0	0	0	0	0
b7) Otros Asuntos Sociales	0	0	0	0	0	0
<b>C. Desarrollo Económico (C=c1+c2+c3+c4+c5+c6+c7+c8+c9)</b>	<b>0</b>	<b>0</b>	<b>0</b>	<b>0</b>	<b>0</b>	<b>0</b>
c1) Asuntos Económicos, Comerciales y Laborales en General	0	0	0	0	0	0
c2) Agropecuaria, Silvicultura, Pesca y Caza	0	0	0	0	0	0
c3) Combustibles y Energía	0	0	0	0	0	0
c4) Minería, Manufacturas y Construcción	0	0	0	0	0	0
c5) Transporte	0	0	0	0	0	0
c6) Comunicaciones	0	0	0	0	0	0
c7) Turismo	0	0	0	0	0	0
c8) Ciencia, Tecnología e Innovación	0	0	0	0	0	0
c9) Otras Industrias y Otros Asuntos Económicos	0	0	0	0	0	0
<b>D. Otras No Clasificadas en Funciones Anteriores (D=d1+d2+d3+d4)</b>	<b>0</b>	<b>0</b>	<b>0</b>	<b>0</b>	<b>0</b>	<b>0</b>
d1) Transacciones de la Deuda Pública / Costo Financiero de la Deuda	0	0	0	0	0	0
d2) Transferencias, Participaciones y Aportaciones Entre Diferentes Niveles y Órdenes de Gobierno	0	0	0	0	0	0
d3) Saneamiento del Sistema Financiero	0	0	0	0	0	0
d4) Aduedos de Ejercicios Fiscales Anteriores	0	0	0	0	0	0
<b>II: Gasto Etiquetado (II=A+B+C+D)</b>	<b>0</b>	<b>10,268,692</b>	<b>10,268,692</b>	<b>3,104,594</b>	<b>3,104,594</b>	<b>7,164,098</b>
<b>A. Gobierno (A=a1+a2+a3+a4+a5+a6+a7+a8)</b>	<b>0</b>	<b>0</b>	<b>0</b>	<b>0</b>	<b>0</b>	<b>0</b>
a1) Legislación	0	0	0	0	0	0
a2) Justicia	0	0	0	0	0	0
a3) Coordinación de la Política de Gobierno	0	0	0	0	0	0
a4) Relaciones Exteriores	0	0	0	0	0	0
a5) Asuntos Financieros y Hacendarios	0	0	0	0	0	0
a6) Seguridad Nacional	0	0	0	0	0	0
a7) Asuntos de Orden Público y de Seguridad Interior	0	0	0	0	0	0
a8) Otros Servicios Generales	0	0	0	0	0	0
<b>B. Desarrollo Social (B=b1+b2+b3+b4+b5+b6+b7)</b>	<b>0</b>	<b>0</b>	<b>0</b>	<b>0</b>	<b>0</b>	<b>0</b>
b1) Protección Ambiental	0	0	0	0	0	0
b2) Vivienda y Servicios a la Comunidad	0	0	0	0	0	0
b3) Salud	0	0	0	0	0	0
b4) Recreación, Cultura y Otras Manifestaciones Sociales	0	0	0	0	0	0
b5) Educación	0	10,268,692	10,268,692	3,104,594	3,104,594	7,164,098
b6) Protección Social	0	0	0	0	0	0
b7) Otros Asuntos Sociales	0	0	0	0	0	0
<b>C. Desarrollo Económico (C=c1+c2+c3+c4+c5+c6+c7+c8+c9)</b>	<b>0</b>	<b>0</b>	<b>0</b>	<b>0</b>	<b>0</b>	<b>0</b>
c1) Asuntos Económicos, Comerciales y Laborales en General	0	0	0	0	0	0
c2) Agropecuaria, Silvicultura, Pesca y Caza	0	0	0	0	0	0
c3) Combustibles y Energía	0	0	0	0	0	0
c4) Minería, Manufacturas y Construcción	0	0	0	0	0	0
c5) Transporte	0	0	0	0	0	0
c6) Comunicaciones	0	0	0	0	0	0
c7) Turismo	0	0	0	0	0	0
c8) Ciencia, Tecnología e Innovación	0	0	0	0	0	0
c9) Otras Industrias y Otros Asuntos Económicos	0	0	0	0	0	0
<b>D. Otras No Clasificadas en Funciones Anteriores (D=d1+d2+d3+d4)</b>	<b>0</b>	<b>0</b>	<b>0</b>	<b>0</b>	<b>0</b>	<b>0</b>
d1) Transacciones de la Deuda Pública / Costo Financiero de la Deuda	0	0	0	0	0	0
d2) Transferencias, Participaciones y Aportaciones Entre Diferentes Niveles y Órdenes de Gobierno	0	0	0	0	0	0
d3) Saneamiento del Sistema Financiero	0	0	0	0	0	0
d4) Aduedos de Ejercicios Fiscales Anteriores	0	0	0	0	0	0
<b>III. Total de Egresos (III = I + II)</b>	<b>29,336,393</b>	<b>10,268,692</b>	<b>39,605,085</b>	<b>27,213,814</b>	<b>26,644,979</b>	<b>12,391,270</b>

NOVAUNIVERSITAS						
Estado Analítico del Ejercicio del Presupuesto de Egresos Detallado - LDF						
Clasificación de Servicios Personales por Categoría						
Del 01 de Enero al 30 de Septiembre de 2021						
(PESOS)						
Concepto	Egresos					
	Aprobado	Ampliaciones/ (Reducciones)	Modificado	Devengado	Pagado	Subejercicio
<b>I. Gasto No Etiquetado (I=A+B+C+D+E+F)</b>	<b>23,520,291</b>	<b>-</b>	<b>23,520,291</b>	<b>19,818,017</b>	<b>19,462,303</b>	<b>3,702,274</b>
A. Personal Administrativo	0	0	0	0	0	0
B. Magisterio	23,520,291	-	23,520,291	19,818,017	19,462,303	3,702,274
C. Servicios de Salud (C=c1+c2)	0	0	0	0	0	0
c1) Personal Administrativo	0	0	0	0	0	0
c2) Personal Médico, paramédico y afín	0	0	0	0	0	0
D. Seguridad Pública	0	0	0	0	0	0
E. Gastos asociados a la implementación de nuevas leyes federales o reformas a las mismas (E=e1+e2)	0	0	0	0	0	0
e1) Nombre del Programa o Ley 1	0	0	0	0	0	0
e2) Nombre del Programa o Ley 2	0	0	0	0	0	0
F. Sentencias laborales definitivas	0	0	0	0	0	0
<b>II. Gasto Etiquetado (I=A+B+C+D+E+F)</b>	<b>0</b>	<b>0</b>	<b>0</b>	<b>0</b>	<b>0</b>	<b>0</b>
A. Personal Administrativo	0	0	0	0	0	0
B. Magisterio	0	0	0	0	0	0
C. Servicios de Salud (C=c1+c2)	0	0	0	0	0	0
c1) Personal Administrativo	0	0	0	0	0	0
c2) Personal Médico, paramédico y afín	0	0	0	0	0	0
D. Seguridad Pública	0	0	0	0	0	0
E. Gastos asociados a la implementación de nuevas leyes federales o reformas a las mismas (E=e1+e2)	0	0	0	0	0	0
e1) Nombre del Programa o Ley 1	0	0	0	0	0	0
e2) Nombre del Programa o Ley 2	0	0	0	0	0	0
F. Sentencias laborales definitivas	0	0	0	0	0	0
<b>III. Total de Gasto en Servicios Personales (III = I + II)</b>	<b>23,520,291</b>	<b>-</b>	<b>23,520,291</b>	<b>19,818,017</b>	<b>19,462,303</b>	<b>3,702,274</b>

NOVAUNIVERSITAS					
Informe sobre Estudios Actuariales - LDF					
Del 01 de Enero al 30 de septiembre de 2021					
	Pensiones y jubilaciones	Salud	Riesgos de trabajo	Invalidez y vida	Otras prestaciones sociales
<p><b>Tipo de Sistema</b></p> <p>Prestación laboral o Fondo general para trabajadores del estado o municipio</p> <p>Beneficio definido, Contribución definida o Mixto</p> <p><b>Población afiliada</b></p> <p>Activos</p> <p>Edad máxima</p> <p>Edad mínima</p> <p>Edad promedio</p> <p>Pensionados y Jubilados</p> <p>Edad máxima</p> <p>Edad mínima</p> <p>Edad promedio</p> <p>Beneficiarios</p> <p>Promedio de años de servicio (trabajadores activos)</p> <p>Aportación individual al plan de pensión como % del salario</p> <p>Aportación del ente público al plan de pensión como % del salario</p> <p>Crecimiento esperado de los pensionados y jubilados (como %)</p> <p>Crecimiento esperado de los activos (como %)</p> <p>Edad de Jubilación o Pensión</p> <p>Esperanza de vida</p> <p><b>Ingresos del Fondo</b></p> <p>Ingresos Anuales al Fondo de Pensiones</p> <p><b>Nómina anual</b></p> <p>Activos</p> <p>Pensionados y Jubilados</p> <p>Beneficiarios de Pensionados y Jubilados</p> <p><b>Monto mensual por pensión</b></p> <p>Máximo</p> <p>Mínimo</p> <p>Promedio</p> <p><b>Monto de la reserva</b></p> <p><b>Valor presente de las obligaciones</b></p> <p>Pensiones y Jubilaciones en curso de pago</p> <p>Generación actual</p> <p>Generaciones futuras</p> <p><b>Valor presente de las contribuciones asociadas a los seguros futuros de jubilación</b></p> <p>X%</p> <p>Generación actual</p> <p>Generaciones futuras</p> <p><b>Valor presente de aportación</b></p> <p>Generación actual</p> <p>Generaciones futuras</p> <p>Otros Ingresos</p> <p><b>Déficit/superávit actuarial</b></p> <p>Generación actual</p> <p>Generaciones futuras</p> <p><b>Periodo de suficiencia</b></p> <p>Año de descapitalización</p> <p>Tasa de rendimiento</p> <p><b>Estudio actuarial</b></p> <p>Año de elaboración del estudio actuarial</p> <p>Empresa que elaboró el estudio actuarial</p>					